

**LEI ORÇAMENTÁRIA ANUAL**  
**EXERCÍCIO 2020**

**LOA – 2020**

**LEI Nº 170 / 2019**

**ADMINISTRAÇÃO**  
**LÚCIA DE FÁTIMA BARROSO MOURA DE ABREU SÁ**  
**PREFEITA MUNICIPAL**

**LEI MUNICIPAL N.º 170 / 2019.**

*Colônia do Piauí-PI, 03 de Dezembro de 2019.*

**EMENTA: Estima a Receita e Fixa a Despesa do Orçamento do Município de Colônia do Piauí, para o Exercício Financeiro de 2020.**

**O PREFEITO MUNICIPAL DE COLÔNIA DO PIAUÍ, ESTADO DO PIAUÍ,**

**Faço saber que a Câmara Municipal de Vereadores de Colônia do Piauí aprovou e eu sanciono a seguinte Lei:**

### **CAPÍTULO I**

#### **DO ORÇAMENTO DO MUNICÍPIO**

**Art. 1º - Esta Lei estima a receita e fixa a despesa do Município de Colônia do Piauí para o *Exercício Financeiro de 2020*, em R\$ 23.471.700,00(Vinte e três milhões quatrocentos e setenta e um mil e setecentos reais), nos termos do Art. 165, § 5º, 6º, 7º e 8º da Constituição Federal, bem como as especificações constantes da Lei Federal nº 4.320, de 17 de março de 1964, da Lei Complementar nº 101, de 04 de maio de 2000, Lei Complementar nº 131, de 27 de maio de 2009, Lei de Responsabilidade Fiscal, da Lei Orgânica do Município e das Diretrizes Orçamentárias estabelecidas na Lei Municipal de nº 164 de 18/06/2019, compreendendo:**

- I. O Orçamento Fiscal referente ao Poder Executivo e o Poder Legislativo do Município, seus fundos, órgãos e entidades da administração direta e indireta, inclusive fundações mantidas e instituídas pelo poder público somam o valor de R\$ 17.132.700,00 (Dezessete milhões cento e trinta e dois mil e setecentos reais);**
  
- II. O Orçamento da Seguridade Social, abrangendo todas as entidades e órgãos a ela vinculados, da administração direta e indireta, bem como os fundos e fundações instituídos e mantidos pelo**

poder público somam o valor de **R\$ 6.339.000,00(Seis milhões trezentos e trinta e nove mil reais)**.

**Art. 2º** - Conforme o Art. 2º da Lei 4320/64, a Lei do Orçamento conterà a discriminação da receita e despesa de forma a evidenciar a política econômica financeira e o programa de trabalho do Governo obedecidos os princípios de unidade, universalidade e anualidade.

§ 1º Integrarão a Lei de Orçamento:

I - Sumário geral da receita por fontes e da despesa por funções do Governo;

II - Quadro demonstrativo da Receita e Despesa segundo as Categorias Econômicas, na forma do Anexo nº 1;

III - Quadro discriminativo da receita por fontes e respectiva legislação;

IV - Quadro das dotações por órgãos do Governo e da administração.

§ 2º Acompanharão a Lei de Orçamento:

I - Quadros demonstrativos da receita e planos de aplicação dos fundos especiais;

II - Quadros demonstrativo da despesa na forma dos Anexos nº 6 a 9;

III - Quadro demonstrativo do programa anual de trabalho do Governo, em termos de realização de obras e de prestação de serviços.

## CAPÍTULO II

### DOS ORÇAMENTOS, FISCAL E DA SEGURIDADE SOCIAL.

#### SEÇÃO I

##### ESTIMATIVA DA RECEITA

**Art. 3º** - A Receita Orçamentária do município, englobando Administração Direta e Administração Indireta, conforme legislação tributária vigente é estimada em **R\$ 23.471.700,00(Vinte e três milhões quatrocentos e setenta e um mil e setecentos reais)**, de acordo com seu desmembramento entre Prefeitura Municipal de Colônia do Piauí e Câmara de Vereadores, demonstrado no Anexo I da presente Lei Municipal.

**Parágrafo Único.** A Receita Pública se constitui pelo ingresso de recursos públicos de caráter não devolutivo, auferida pelo ente municipal, para alocação e cobertura das Despesas Públicas. Todo ingresso orçamentário constitui uma Receita Pública, podendo ser classificada em Receitas Correntes e Receitas de



Capital, arrecadadas na forma da legislação vigente e especificadas no Anexo II  
- Resumo Geral da Receita.

<b>RECEITAS CORRENTES</b>	<b>R\$</b>	<b>23.630.700,00</b>
Receita Tributária	R\$	576.000,00
Receita de Contribuições	R\$	120.000,00
Receita Patrimonial	R\$	146.700,00
Receita Industrial	R\$	0,00
Receita de Serviços	R\$	19.000,00
Transferências Correntes	R\$	22.739.000,00
Outras Receitas Correntes	R\$	30.000,00
<b>DEDUÇÕES DE RECEITAS</b>	<b>R\$</b>	<b>- 1.949.000,00</b>
<b>RECEITAS DE CAPITAL</b>	<b>R\$</b>	<b>1.790.000,00</b>
Operações de Créditos	R\$	10.000,00
Alienação de Bens	R\$	20.000,00
Transferências de Capital	R\$	1.760.000,00
Outras Receitas de Capital	R\$	0,00
<b>TOTAL DA RECEITA</b>	<b>R\$</b>	<b>23.471.700,00</b>

## SEÇÃO II

### DA FIXAÇÃO DA DESPESA

**Art. 4º** - O Valor total da fixação da despesa é igual ao da previsão da Receita, cumprindo assim, o Princípio do Equilíbrio Orçamentário, a qual será realizada segundo a apresentação dos anexos integrantes desta Lei, obedecendo à classificação por órgão, institucional, funcional programática e por categoria, assim distribuídas:

#### I - DESPESA POR ÓRGÃO

01.-CÂMARA MUNICIPAL DE COLÔNIA DO PIAUÍ.	R\$	765.600,00
02.-PREFEITURA MUNICIPAL DE COLÔNIA DO PIAUÍ.	R\$	22.706.100,00
<b>TOTAL</b>	<b>R\$</b>	<b>23.471.700,00</b>



**II - DESPESA POR CLASSIFICAÇÃO INSTITUCIONAL**

01.01.00 – CÂMARA MUNICIPAL DE COLÔNIA DO PIAUÍ.	R\$	765.600,00
02.01.00 – GABINETE DA PREFEITA	R\$	560.000,00
02.02.00 - SEC. MUNICIPAL DE ADMINISTRAÇÃO E PLANEJAMENTO	R\$	1.726.430,00
02.03.00 – SECRETARIA MUNICIPAL DE FINANÇAS	R\$	839.500,00
02.04.00 – SECRETARIA MUNICIPAL DE EDUCAÇÃO	R\$	2.418.500,00
02.05.00 – FUNDO DE MANUT. E DESENV. DA EDUCAÇÃO BÁSICA – FUNDEB	R\$	7.500.000,00
02.06.00 – SECRETARIA MUNICIPAL DE SAÚDE	R\$	144.000,00
02.07.00 – FUNDO MUNICIPAL DE SAÚDE-FMS	R\$	4.865.500,00
02.08.00- SECRETARIA MUNICIPAL DE TRABALHO E AÇÃO SOCIAL	R\$	366.500,00
02.09.00 – FUNDO MUNICIPAL DE ASSISTENCIA SOCIAL - FMAS	R\$	678.500,00
02.10.00– SECRETARIA MUNICIPAL DE AGRICULTURA, ABAST., MEIO AMBIENTE E REC. HIDRICOS	R\$	264.000,00
02.11.00 – SECRETARIA MUNICIPAL DE OBRAS, HABITAÇÃO, URBANISMO E SERVIÇOS PÚBLICOS	R\$	2.235.500,00
02.12.00 - SECRETARIA MUNICIPAL DE ESPORTE E LAZER	R\$	211.353,00
02.13.00 - CONTROLADORIA GERAL DO MUNICIPIO - CGM	R\$	46.500,00
02.14.00 - SECRETARIA MUNICIPAL DE CULTURA E TURISMO	R\$	227.500,00
02.15.00 – SECRETARIA MUNICIPAL DA JUVENTUDE	R\$	68.000,00
02.16.00 – HOSPITAL DE PEQUENO PORTE LOURDINHA MOURA	R\$	262.000,00
02.17.00 – FUNDO MUNICIPAL DOS DIREITOS DA CRIANÇA E DOS ADOLESCENTE-FMDCA	R\$	22.500,00
02.18.00 – PROCURADORIA GERAL DO MUNICIPIO	R\$	53.000,00
90.99.99 – RESERVA DE CONTINGÊNCIA	R\$	216.817,00
<b>TOTAL</b>	<b>R\$</b>	<b>23.471.700,00</b>





**III - DESPESA CONSOLIDADA POR FUNÇÃO DE GOVERNO**

01 – LEGISLATIVA	R\$	765.600,00
02 – JUDICIARIA	R\$	0,00
03 – ESSENCIAL A JUSTIÇA	R\$	0,00
04 – ADMINISTRAÇÃO	R\$	2.478.930,00
05 – DEFESA NACIONAL	R\$	0,00
06 – SEGURANCA PUBLICA	R\$	0,00
07 – RELAÇÕES EXTERIORES	R\$	0,00
08 – ASSISTENCIA SOCIAL	R\$	1.067.500,00
09 – PREVIDÊNCIA SOCIAL	R\$	0,00
10 – SAUDE	R\$	5.271.500,00
11 – TRABALHO	R\$	0,00
12 – EDUCAÇÃO	R\$	9.918.500,00
13 – CULTURA	R\$	222.500,00
14 – DIREITOS A CIDADANIA	R\$	68.000,00
15 – URBANISMO	R\$	1.168.500,00
16 – HABITACAO	R\$	17.000,00
17 – SANEAMENTO	R\$	460.000,00
18 – GESTAO AMBIENTAL	R\$	22.500,00
19 – CIÊNCIA E TECNOLOGIA	R\$	0,00
20 – AGRICULTURA	R\$	241.500,00
21 – ORGANIZAÇÃO AGRÁRIA	R\$	0,00
22 – INDÚSTRIA	R\$	0,00
23 – COMÉRCIO E SERVIÇOS	R\$	5.000,00
24 – COMUNICACOES	R\$	35.500,00
25 – ENERGIA	R\$	498.000,00
26 – TRANSPORTE	R\$	354.000,00
27 – DESPORTO E LAZER	R\$	211.353,00
28 – ENCARGOS ESPECIAIS	R\$	446.000,00
99 – RESERVA DE CONTINGÊNCIA	R\$	216.817,00
<b>TOTAL DA DESPESA</b>	<b>R\$</b>	<b>23.471.700,00</b>

**IV - DESPESA ORÇAMENTÁRIA CONSOLIDADA  
POR CATEGORIA ECONÔMICA**

	<b>DESPESAS CORRENTES</b>	<b>19.442.883,00</b>
31	Pessoal e Encargos Sociais	10.889.247,00
32	Juros e Encargos da Dívida	2.000,00
33	Outras Despesas Correntes	8.551.636,00
	<b>DESPESAS DE CAPITAL</b>	<b>3.812.000,00</b>
44	Investimentos	3.441.000,00
45	Inversões Financeiras	0,00
46	Amortização da Dívida	371.000,00
	<b>RESERVA DE CONTINGÊNCIA</b>	<b>216.817,00</b>
99	Reserva de Contingencia	216.817,00
	<b>TOTAL DA DESPESA</b>	<b>23.471.700,00</b>

**Art. 5º** - Em conformidade com a Lei de Responsabilidade Fiscal - LRF foi destinado para Reserva de Contingência o valor de **R\$ 216.817,00 (Duzentos e dezesseis mil oitocentos e dezessete reais)** que corresponde ao percentual de **1,00%** (Um por cento) da Receita Corrente Líquida, pelo qual serão destinados ao atendimento dos passivos contingentes, intérperes, outros riscos e eventos fiscais imprevistos.

**Art. 6º** - Na hipótese de não utilização da reserva de contingência nos fins previsto no art. 5º, inciso III, alínea "b" da Lei Complementar Federal nº 101, de 04 de maio de 2000, até 31 de Agosto de 2020, a dotação correspondente poderá ser anulada para abertura de Créditos Adicionais.

### CAPÍTULO III

#### DAS AUTORIZAÇÕES DO PODER EXECUTIVO

**Art. 7º** - Fica o Poder Executivo autorizado, durante o Exercício Financeiro de 2020:

I - Abrir créditos Adicionais Suplementares com recursos provenientes de superávit financeiro, excesso de arrecadação nos termo do artigo 43, § 1º, I, da Lei Federal nº 4.320, de 17 de março de 1964;

II - Abrir Créditos Adicionais Suplementares até o limite de 60% (sessenta por cento) do total da despesa fixadas na presente Lei, com recursos resultante de anulação parcial ou total de dotações, observando o disposto no art. 43, § 1º, inciso III, da Lei Federal nº 4.320, de 17 de março de 1964;

III - Abrir Créditos Adicionais Suplementares com recursos financeiros arrecadados e não previstos na presente Lei, provenientes de convênios, contratos, repasses, transferências ou congêneres, ate o limite dos valores arrecadados;

IV – Transpor, remanejar ou transferir recursos de uma categoria de programação para outra ou de um órgão para outro órgão.



V- Realizar operações de crédito por até o limite de 20% do total das receitas correntes.

**Art. 8º** - Ficam excluídos do limite fixado no inciso II, do art. 7º desta Lei, os Créditos Adicionais Suplementares destinados a:

I – Suprir insuficiência no atendimento de despesas dos grupos:

- a) Pessoal e encargos Sociais;
- b) Cumprimento de sentenças judiciais;
- c) Serviços da Dívida Pública;
- d) Despesas de Exercício anteriores.

II – Suprir a insuficiência no atendimento às despesas relativas às funções:

- a) Saúde,
- b) Assistência Social.
- c) Previdência,
- d) E Relacionados à manutenção e desenvolvimento do ensino, a fim de cumprir os art. 198 e 212 da Constituição Federal.

**Art. 9º** - Para efeito da Execução Orçamentária, a discriminação e inclusão dos elementos em cada grupo de despesas das atividades e projetos constantes na presente Lei e de Créditos Adicionais Suplementares, serão efetuadas mediante registro contábil diretamente no sistema informatizado de execução financeiro e do Orçamento.

#### CAPÍTULO IV

#### DAS DISPOSIÇÕES FINAIS

**Art. 10** - O Poder Executivo no interesse da Administração fará cumprir o que determina os objetivos e metas para as despesas de capital e as decorrentes delas, elencadas no Plano Plurianual, além de tornar efetivo o que determina a Lei de Diretrizes Orçamentárias para o Exercício Financeiro de 2020.

**Art. 11** - Esta Lei entrará em vigor no dia 1º de janeiro de 2020, revogadas as disposições em contrário.

  
**Lúcia de Fátima Barroso Moura de Abreu Sá**  
**Prefeita Municipal de Colônia do Piauí**

Ofício nº 212 /2019.

Colônia do Piauí-PI, 03 de Dezembro de 2019.

Senhor(a) Presidente,

Cumprimentando-o, encaminhamos a esta Casa Legislativa a **Lei Municipal Nº 170/2019 – Lei Orçamentária Anual – LOA / 2020**, Lei que estima a receita e fixa a despesa do Município de Colônia do Piauí para o **Exercício Financeiro de 2020**, e dá outras providências.

Reiteramos votos de elevada estima e distinta consideração.

Atenciosamente,

**Lúcia de Fátima Barroso Moura de Abreu Sá**  
**Prefeita Municipal de Colônia do Piauí**

**Exmo Sr.**  
**Genilson Sepulveda Pereira**  
**Presidente da Câmara Municipal de Colônia do Piauí**  
**Colônia do Piauí – PI**

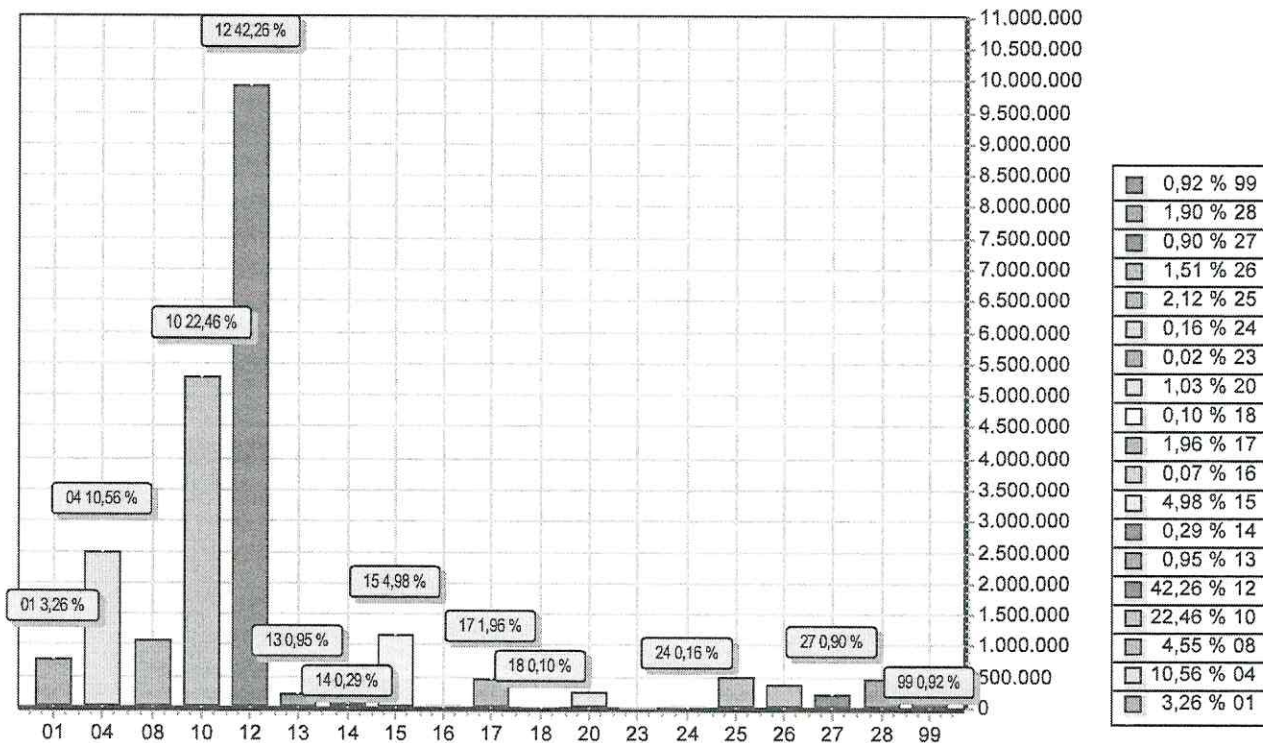

FUNÇÃO	DOTAÇÃO
01 Legislativa	765.600,00
04 Administração	2.478.930,00
08 Assistência Social	1.067.500,00
10 Saúde	5.271.500,00
12 Educação	9.918.500,00
13 Cultura	222.500,00
14 Direitos da Cidadania	68.000,00
15 Urbanismo	1.168.500,00
16 Habitação	17.000,00
17 Saneamento	460.000,00
18 Gestão Ambiental	22.500,00
20 Agricultura	241.500,00
23 Comércio e Serviços	5.000,00
24 Comunicações	38.500,00
25 Energia	498.000,00
26 Transporte	354.000,00
27 Desporto e Lazer	211.353,00
28 Encargos Especiais	446.000,00
99 Reserva de Contingência	216.817,00
<b>TOTAL</b>	<b>23.471.700,00</b>





**PM COLÔNIA DO PIAUÍ**

AVENIDA SEBASTIÃO TAPETY, S/N - CENTRO  
41522376/0001-43 Exercício: 2020

**DESPESA ORÇADA POR FUNÇÃO**

---

*Lúcia Moura Sá*

LÚCIA DE FÁTIMA B. MOURA DE ABREU SÁ  
PREFEITA MUNICIPAL  
138.137.063-20

---

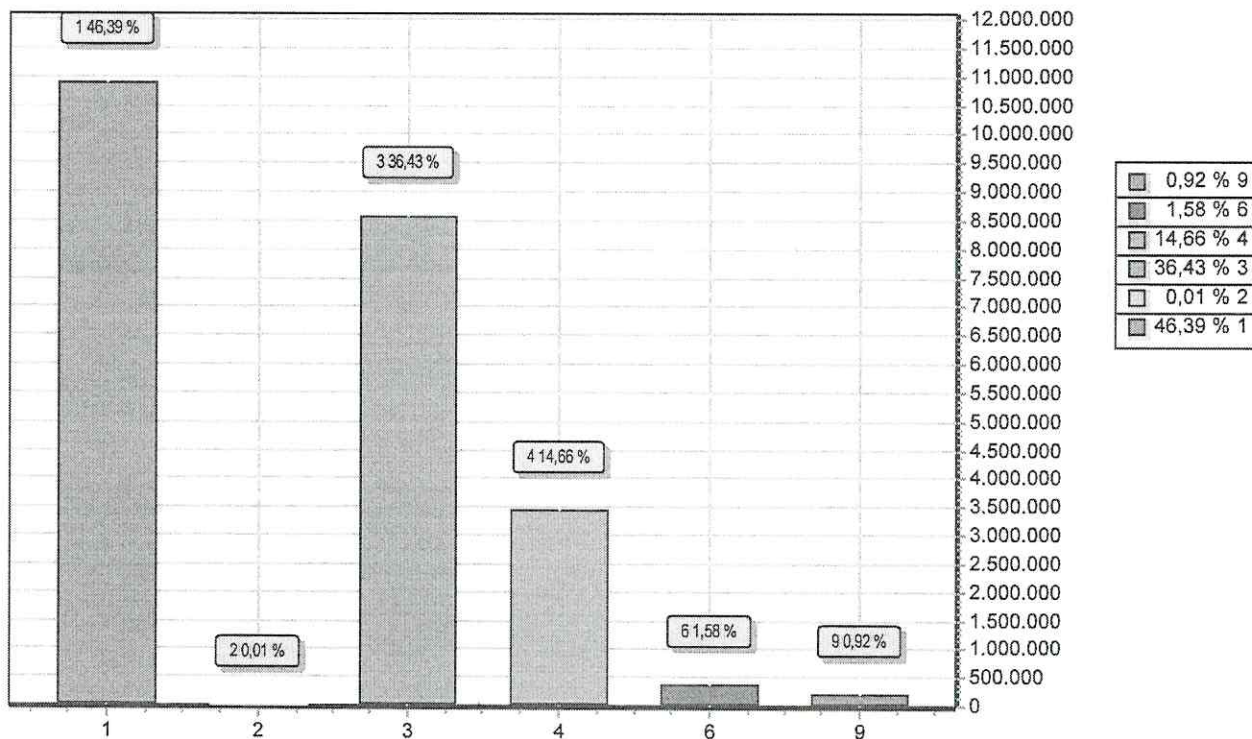

GRUPO		DOTAÇÃO
1	PESSOAL E ENCARGOS SOCIAIS	10.889.247,00
2	JUROS E ENCARGOS DA DÍVIDA	2.000,00
3	OUTRAS DESPESAS CORRENTES	8.551.636,00
4	INVESTIMENTOS	3.441.000,00
6	AMORTIZAÇÃO DA DÍVIDA	371.000,00
9	RESERVA DE CONTINGÊNCIA	216.817,00
TOTAL		23.471.700,00

*Lúcia de Fátima B. Moura de Abreu Sá*  
LÚCIA DE FÁTIMA B. MOURA DE ABREU SÁ  
PREFEITA MUNICIPAL  
138.137.063-20



# PM COLÔNIA DO PIAUÍ

AVENIDA SEBASTIÃO TAPETY, S/N - CENTRO  
41522376/0001-43 Exercício: 2020

## RECEITA PREVISTA

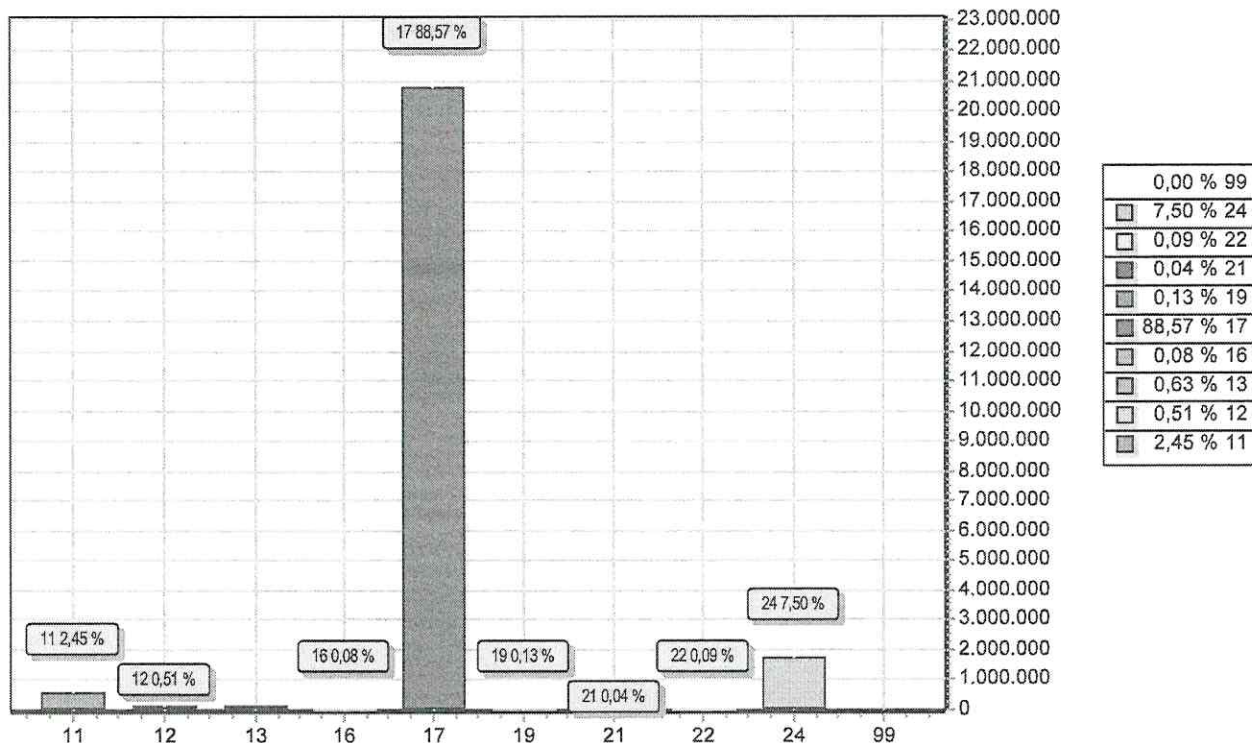

CODIGO		PREVISTO
11	IMPOSTOS, TAXAS E CONTRIBUIÇÕES DE MELHORIA	576.000,00
12	CONTRIBUIÇÕES	120.000,00
13	RECEITA PATRIMONIAL	146.700,00
16	RECEITA DE SERVIÇOS	19.000,00
17	TRANSFERENCIAS CORRENTES	20.790.000,00
19	OUTRAS RECEITAS CORRENTES	30.000,00
21	OPERAÇÕES DE CRÉDITO	10.000,00
22	ALIENAÇÃO DE BENS	20.000,00
24	TRANSFERÊNCIAS DE CAPITAL	1.760.000,00
99	RECURSOS ARRECADADOS EM EXERCÍCIOS ANTERIORES	
TOTAL		23.471.700,00

*Lúcia de Fátima B. Moura de Abreu Sá*

LÚCIA DE FÁTIMA B. MOURA DE ABREU SÁ  
PREFEITA MUNICIPAL  
138.137.063-20



TABELA EXPLICATIVA - EVOLUÇÃO DA RECEITA  
(Inc.III, Art.22º)

Codigo	Discriminação	Receita Arrecadada				Receita Prevista	
		2016	2017	2018	2019	2020	
1000.00.0.0	RECEITAS CORRENTES						
1100.00.0.0	IMPOSTOS, TAXAS E CONTRIBUIÇÕES DE MEI	244.516,93	348.443,85	489.109,39	528.000,00	576.000,00	
1200.00.0.0	CONTRIBUIÇÕES	245.107,28	231.909,75	304.643,60	60.000,00	120.000,00	
1300.00.0.0	RECEITA PATRIMONIAL	67.150,67	109.608,30	67.733,72	119.000,00	146.700,00	
1600.00.0.0	RECEITA DE SERVIÇOS	713.858,24		1,00	19.000,00	19.000,00	
1700.00.0.0	TRANSFERÊNCIAS CORRENTES	18.419.817,51	17.901.048,21	18.574.215,74	20.442.000,00	22.739.000,00	
1900.00.0.0	OUTRAS RECEITAS CORRENTES	79.990,01		198.524,96	1.030.000,00	30.000,00	
	Sub Total	19.770.440,64	18.591.008,11	19.634.228,41	22.198.000,00	23.630.700,00	
2000.00.0.0	RECEITAS DE CAPITAL						
2100.00.0.0	OPERAÇÕES DE CRÉDITO				10.000,00	10.000,00	
2200.00.0.0	ALIENAÇÃO DE BENS				20.000,00	20.000,00	
2400.00.0.0	TRANSFERÊNCIAS DE CAPITAL	377.141,19	384.349,85	356.818,95	1.805.000,00	1.760.000,00	
2900.00.0.0	OUTRAS RECEITAS DE CAPITAL						
	Sub Total	377.141,19	384.349,85	356.818,95	1.835.000,00	1.790.000,00	
7000.00.0.0	RECEITAS CORRENTES INTRAORÇAMENTÁRIA:						
	Sub Total	0,00	0,00	0,00	0,00	0,00	
8000.00.0.0	RECEITAS DE CAPITAL INTRAORÇAMENTÁRIAS						
	Sub Total	0,00	0,00	0,00	0,00	0,00	
9000.00.0.0	(R) DEDUÇÕES DA RECEITA						
9500.00.0.0	(R) DEDUÇÕES DO FUNDEB	-1.475.545,52	-1.398.911,06	-1.510.587,63	-1.679.000,00	-1.949.000,00	
	Sub Total	-1.475.545,52	-1.398.911,06	-1.510.587,63	-1.679.000,00	-1.949.000,00	

PM COLÔNIA DO PIAUÍ

AVENIDA SEBASTIÃO TAPETY, S/N - CENTRO - CNPJ:41522376/0001-43

Orçamento Programa - Exercício de 2020

TABELA EXPLICATIVA - EVOLUÇÃO DA RECEITA

(Inc. III, Art. 22º)

Codigo	Discriminação	Receita Arrecadada				Receita Prevista	
		2016	2017	2018	2019	2020	
9990.00.0.0	RECURSOS ARRECADADOS EM EXERCÍCIOS						
	Sub Total	0,00	0,00	0,00	0,00	0,00	
TOTAL		18.672.036,31	17.576.446,90	18.480.459,73	22.354.000,00	23.471.700,00	

*Lucia Moura Sá*

LÚCIA DE FÁTIMA B. MOURA DE ABREU SÁ  
PREFEITA MUNICIPAL  
138.137.063-20



PM COLÔNIA DO PIAUÍ

AVENIDA SEBASTIÃO TAPETY, S/N - CENTRO - CNPJ:41522376/0001-43

Orçamento Programa - Exercício de 2020

TABELA EXPLICATIVA - EVOLUÇÃO DA DESPESA

(Inc. III, Art. 22)

Page 1

Codigo	Discriminação	DESPESA		
		Realizada 2018	Fixada 2019	Prevista 2020
<b>DESPESAS CORRENTES</b>				
3 1	PESSOAL E ENCARGOS SOCIAIS	9.543.543,62	10.846.500,00	10.889.247,00
3 2	JUROS E ENCARGOS DA DÍVIDA		2.000,00	2.000,00
3 3	OUTRAS DESPESAS CORRENTES	8.578.601,62	7.725.500,00	8.551.636,00
	Sub Total	18.122.145,24	18.574.000,00	19.442.883,00
<b>DESPESAS DE CAPITAL</b>				
4 4	INVESTIMENTOS	787.258,98	3.478.500,00	3.441.000,00
4 6	AMORTIZAÇÃO DA DÍVIDA	327.416,65	228.000,00	371.000,00
	Sub Total	1.114.675,63	3.706.500,00	3.812.000,00
<b>RESERVA DE CONTINGÊNCIA</b>				
9 9	RESERVA DE CONTINGÊNCIA		73.500,00	216.817,00
	Sub Total	0,00	73.500,00	216.817,00
	<b>TOTAL</b>	<b>19.236.820,87</b>	<b>22.354.000,00</b>	<b>23.471.700,00</b>

LÚCIA DE FÁTIMA B. MOURA DE ABREU SÁ  
PREFEITA MUNICIPAL  
138.137.063-20



**PM COLÔNIA DO PIAUÍ**

AVENIDA SEBASTIÃO TAPETY, S/N - CENTRO - CNPJ:41522376/0001-43

Orçamento Programa - Exercício de 2020

**TABELA EXPLICATIVA - DEMONSTRAÇÃO DA DESPESA POR PROGRAMA**

Código	Discriminação	Valor
0001	ATUAÇÃO LEGISLATIVA DA CÂMARA	765.600,00
0002	DEFESA DO INTERESSE PUBLICO NO PROCESSO JUDICIÁRIO	120.000,00
0003	GESTÃO POLITICA E SOCIAL	493.000,00
0004	GESTÃO E MODERNIZAÇÃO ADMINISTRATIVA	1.733.430,00
0005	GESTÃO DOS RECURSOS FINANCEIROS	841.500,00
0006	PROTEÇÃO SOCIAL BÁSICA E ESPECIAL	478.000,00
0007	PROTEÇÃO AS CRIANÇAS, ADOLESCENTES E SUAS FAMILIAS	99.500,00
0008	GESTÃO DE POLITICA DE ASSISTENCIA SOCIAL	490.000,00
0009	ATENDIMENTO AMBULATORIAL, EMERGENCIAL E HOSPITALAR	362.500,00
0010	ATENÇÃO A VIGILANCIA SANITÁRIA E EPIDEMIOLÓGICA	140.000,00
0011	MELHORIA DO SISTEMA DE SAÚDE	4.769.000,00
0012	MELHORIA DA QUALIDADE DA EDUCAÇÃO	9.918.500,00
0013	FOMENTO, INCENTIVO E DESENVOLVIMENTO CULTURAL	222.500,00
0014	FOMENTO AO TURISMO DE EVENTOS, LAZER E NEGÓCIOS	5.000,00
0015	ESPORTE, LAZER E QUALIDADE DE VIDA	211.353,00
0016	POLITICAS PUBLICAS VOLTADAS A JUVENTUDE	68.000,00
0017	PRESERVAÇÃO E CONSERVAÇÃO AMBIENTAL	22.500,00
0018	PROMOÇÃO E INCENTIVO A AGRICULTURA	232.500,00
0019	SANEAMENTO BÁSICO URBANO E RURAL	335.000,00
0020	PLANEJAMENTO E ESTRUTURAÇÃO URBANA E RURAL	1.039.500,00
0021	GESTÃO E PLANEJAMENTO HABITACIONAL	17.000,00
0022	GESTÃO DA MOBILIDADE URBANA E RURAL	844.000,00
0023	GESTÃO DE CONTROLE E FISCALIZAÇÃO	46.500,00
0999	RESERVA DE CONTINGENCIA	216.817,00
	<b>TOTAL</b>	<b>23.471.700,00</b>

LÚCIA DE FÁTIMA B. MOURA DE ABREU SÁ  
PREFEITA MUNICIPAL  
138.137.063-20

TABELA EXPLICATIVA - RELAÇÃO DE PROJETOS

Código	Discriminação	Valor
1001	Construção, Ampliação e Recup. do Predio da Câmara	12.000,00
1002	Aquisicao de Material Permanente para a Câmara	12.000,00
1003	Aquisição de Equip. e/ou Mat. Permanentes	70.000,00
1004	Construção, Reforma e Ampliação de Quadras e Ginásios Poliesportivos	40.000,00
1006	Aquisição de Equip. e/ou Mat. Permanentes	20.000,00
1007	Construção, Reforma e Ampliação de Unidades Escolares	120.000,00
1008	Aquisição de Equip. e/ou Mat. Permanentes	80.000,00
1009	Aquisição de Veiculos	90.000,00
1010	Construção, Reforma e Ampliação de Creches e Pré-Escolas	100.000,00
1011	Aquisição de Equip. e/ou Mat. Permanentes	50.000,00
1012	Aquisição de Veiculos	60.000,00
1013	Aquisição de Trator e Implementos Agricolas	40.000,00
1014	Construir, Reformar, Ampliar e Equipar as Escolas Publicas	160.000,00
1015	Aquisição de Equip. e/ou Mat. Permanentes	10.000,00
1016	Construção, Reforma e Ampliação da Rede de Dist. de Energia Eletrica	25.000,00
1017	Construção, Reforma e Ampliação de Chafarizes, Poços e Caixas D'agua	40.000,00
1018	Construção e Restauração de Modulos Sanitarios Domiciliares- MSD	35.000,00
1019	Construção, Restauração e Ampliação do Aterro Sanitário	30.000,00
1020	Construção, Reforma e Ampliação de Esgotos, Bueiros e Canais de Drenagem	30.000,00
1021	Construção, Reforma e Ampliação de Postos e Unidades Básicas de Saude	130.000,00
1022	Construção, Reforma e Ampliação de Imóveis Sociais	30.000,00
1023	Aquisição de Equip. e/ou Mat. Permanentes	10.000,00
1024	Aquisição de Veiculos	60.000,00
1025	Aquisição de Equip. e/ou Mat. Permanentes	2.000,00
1026	Aquisição de Veiculos	30.000,00
1027	Aquisição de Equip. e/ou Mat. Permanentes	20.000,00
1028	Aquisição de Imoveis	20.000,00
1029	Construção de Pontos de Embarque/Desembarque de Passageiros	2.000,00
1030	Construção de Galerias, Calçadas e Sarjetas	10.000,00
1031	Construção e Recuperação de Barreiros, Açudes e Barragens	15.000,00
1032	Reforma e Ampl.do Hospital de Peq. Porte Lourdinha Moura	20.000,00
1033	Construção, Reforma e Ampliação de Lavanderias Publicas	27.000,00
1034	Aquisição de Ambulancias	30.000,00
1035	Construcao e Rec. de Areas para Escoamento de Produção	5.000,00
1036	Constr., Instalar e Equipar a Biblioteca Publica	10.000,00
1037	Construção, Reforma e Ampliação de Unidades Habitacionais	55.000,00
1038	Construção, Reforma e Ampliação de Praças Públicas	45.000,00
1039	Construção, Reforma e Ampliação de Predios Publicos	30.000,00
1040	Construção e Recuperação de Estradas Vicinais	70.000,00
1043	Aquisição de Veiculos para Creches e Pré-Escolas	70.000,00
1044	Aquisição de Imoveis	10.000,00
1045	Aquisição de Imoveis	10.000,00
1046	Aquisição de Equip. e/ou Mat. Permanentes	20.000,00
1047	Aquisição de Imóveis	10.000,00
1048	Construção, Reforma e Ampliação do Predio do Conselho Tutelar	5.000,00
1049	Aquisição de Imoveis	5.000,00
1050	Aquisição de Ônibus Escolares	70.000,00
1051	Aquisição de Veiculo	30.000,00
1052	Projetos de Fortalecimentos da Psicultura	10.000,00
1053	Pavimentação Asfáltica de Ruas e Avenidas	170.000,00
1054	Aquisição de Veiculos	12.000,00
1055	Construção e Recuperação de Calçamentos	210.000,00
1056	Construção, Reforma e Ampliação de Sistema de Abastecimento Dágua	50.000,00
1057	Construção, Reforma e Ampliação de Creches e Pré-Escolas	50.000,00
1058	Aquisição de Equip. e/ou Mat. Permanentes	30.000,00
1059	Construir e Equipar as Academias de Saúde	120.000,00
1060	Construção, Reforma e Ampliação do Matadouro Publico	35.000,00
1061	Apoio a Infra-Estrutura Turística no Municipio	5.000,00
1062	Construção, Reforma e Ampliação de Estadio e Campos de Futebol	40.000,00
1063	Construção do Predio da Secretaria de Trabalho a Ação Social	10.000,00
1064	Aquisição de Veiculos	10.000,00
1065	Construção do Centro de Reabilitação Social	10.000,00
1066	Construção, Reforma e Equipação do Parque de Vaquejada	40.000,00
1068	Construção, Reforma e Ampliação de Pontes e Passagens Molhadas	35.000,00
1069	Construção de Rodoviária Municipal	20.000,00
1070	Impl.de Unid.e Agroind.de Benef. de Frutos Regionais	2.000,00
1071	Constr.e Equip. Centro de Form. Agricultura Familiar	4.000,00
1072	Construção de Pórtico	20.000,00





PM COLÔNIA DO PIAUÍ

AVENIDA SEBASTIÃO TAPETY, S/N - CENTRO - CNPJ:41522376/0001-43

Orçamento Programa - Exercício de 2020

TABELA EXPLICATIVA - RELAÇÃO DE PROJETOS

Código	Discriminação	Valor
1073	Construir e Equipar a Cozinha Comunitaria	10.000,00
1074	Construção e Equipação do Telecentro Municipal	40.000,00
1075	Construção de Auditório Educacional	80.000,00
1077	Manutenção do Setor de Transportes	27.000,00
1078	Implantação e Manutenção da Guarda Municipal de Trânsito	6.800,00
1079	Indenização para Aquisição de Imóveis para o Município	2.000,00
1080	Construção e Instalação da Feira de Pequenos Animais	7.000,00
1081	Aquisição de Matriz de Reprodutores Para Pequenos Produtores	2.000,00
1082	Construção, Ref. e Ampl. de Prédios da Educação	50.000,00
1083	Construção, Reforma e Ampliação de Quadra de Esporte nas Escolas	80.000,00
1084	Construção de Cisternas e Perfuração de Poços nas Escolas	60.000,00
1088	Aquisição e Instalação de Placas de Sinalização	17.000,00
1090	Implantação do Projeto Cidadão Empreendedor - PARCERIA SEBRAE	5.000,00
1091	Abertura e Recuperação de Ruas e Avenidas	40.000,00
1092	Construção do Rodoanel Municipal	30.000,00
1093	Aquisição de Equipamentos de Irrigação	25.000,00
1095	Construção, Reforma e Ampliação do CAPS	30.000,00
1096	Aquisição de Ambulancia	80.000,00
1097	Aquisição de Lixeiras Públicas	4.000,00
1098	Construção da Rede de Esgotamento Sanitário	10.000,00
1099	Construção de Ciclovias	25.000,00
1100	Aquisição de Máquinas Pesadas	40.000,00
1101	Aquisição de Caminhões	30.000,00
1102	Aquisição de Veículos	30.000,00
Total		3.488.800,00

FÁTIMA DE FÁTIMA B. MOURA DE ABREU SÁ  
PREFEITA MUNICIPAL  
138.137.063-20





## TABELA EXPLICATIVA - RELAÇÃO DE ATIVIDADES

Código	Discriminação	Valor
2001	Manutenção da Camara Municipal	683.000,00
2002	Manutenção do Gabinete da Prefeita	370.000,00
2003	Encargos com Assessoria Juridica e Tec. Administrativa	107.600,00
2004	Manutenção das Atividades Administrativas	1.156.683,00
2005	Manutenção do Programa Salário Educação - QSE	141.000,00
2006	Manutenção do Setor de Informatica e Processamento de Dados	10.000,00
2007	Manutenção e Recuperação de Prédios Públicos	38.000,00
2008	Administração da Junta do Serviço Militar	29.000,00
2010	Encargos com a Educação de Jovens e Adultos	34.000,00
2011	Serviço de Convivência e Fortalecimento de Vínculos-SCFV	100.000,00
2013	Apoio a Segurança Publica do Municipio	5.000,00
2014	Encargos com Precatorios e Ações Judiciais	83.447,00
2015	Manutenção dos Serviços de Transmissao do Sinal de TV	19.000,00
2017	Manutenção do Índice de Gestao Desc. do Bolsa Familia - IGDBF	50.000,00
2019	Encargos com a Educação Especial/Excepcional	12.500,00
2020	Manutenção do Depto. Tributario e Financeiro	85.000,00
2021	Encargos com Serviços Bancarios e Financeiros	20.000,00
2022	Encargos com a Divida Fundada Interna	302.000,00
2023	Encargos com Obrigações Previdenciárias	124.000,00
2024	Manut. e Administração da Secretaria de Trabalho e Ação Social	249.500,00
2025	Encargos com PASEP	144.000,00
2026	Apoio ao Produtor e suas Atividades Agricolas	20.000,00
2027	Manutenção e Operacionalização da Secretaria	105.500,00
2028	Encargos com a Aração e Gradagem de Terras	13.000,00
2029	Manutenção e Recuperação de Unidades Habitacionais	15.000,00
2030	Encargos com Serviço de Telefonia	8.000,00
2031	Encargos com ELETROBRAS	137.000,00
2032	Conserv. e Recup. de Áreas de Preservação Ambiental	4.000,00
2033	Manutenção e Administração do Ensino Fundamental	716.000,00
2034	Manutenção e Distribuição da Merenda Escolar	311.000,00
2036	Manutenção e Administração do Ensino Infantil e Pré Escolar	56.000,00
2037	Manutenção de Veiculos da Educação	110.000,00
2038	Fornecimento de Bolsas de Estudo	10.000,00
2039	Manutenção do Hospital de Peq. Porte Lourdinha Moura	202.000,00
2041	Treinamento e Capacitação de Pessoal	15.000,00
2042	Real. e Prom. de Eventos Festivos, Comemorativos e Culturais do Municipio	115.000,00
2043	Incentivo as Atividades Culturais do Municipio	7.000,00
2044	Incentivo a Pratica de Esporte e Lazer	13.653,00
2046	Manutenção e Encargos com o Ensino Fundamental - 60%	3.985.000,00
2047	Manutenção e Encargos com o Ensino Fundamental - 40%	860.000,00
2048	Conservação e Manutenção de Unidades Escolares	210.000,00
2049	Manutenção e Operacionalização do Ensino	787.000,00
2050	Treinamento e Qualificação de Pessoal	20.000,00
2051	Aquisição de Material Didatico e Pedagogico	20.000,00
2053	Manutenção dos Serviços de Transporte Escolar	195.000,00
2054	Manutenção do Fundo dos Direitos da Criança e do Adolescente-FMDCA	14.000,00
2055	Manutenção e Operacionalização da Secretaria	330.500,00
2056	Encargos com os Serviços de Limpeza Publica	84.000,00
2057	Manutenção de Parques, Areas de Lazer e outros Logradores Publicos	8.500,00
2058	Encargos e Manutenção da Iluminação Publica	336.000,00
2059	Manutenção dos Cemitérios Públicos	5.000,00
2060	Manutenção dos Poços, Chafarizes Publicos e Caixas D'agua	33.000,00
2061	Manutenção e Operacionalização da Secretaria	124.000,00
2062	Nucleo de Apoio a Saude da Familia- NASF	219.000,00
2063	Manutenção do Sistema de Saude do Municipio	1.910.000,00
2064	Realização de Concurso Público	15.000,00
2065	Aquisição do Mat. Hospitalares, Laboratoriais, Farmacologicos e Odontologicos	220.000,00
2067	Piso de Transição de Média Complexidade-PTMC	6.000,00

TABELA EXPLICATIVA - RELAÇÃO DE ATIVIDADES

Código	Discriminação	Valor
2068	Manutenção dos Serviços de Vigilância Sanitária	60.000,00
2070	Campanha Educativa e Preventiva de Saúde Pública	6.000,00
2072	Manutenção dos Serviços da Controladoria Geral do Município	46.500,00
2073	Manutenção do Setor Contábil	164.500,00
2074	Contribuição a Entidades	49.000,00
2076	Funcionamento e Manutenção do Conselho Tutelar	72.000,00
2078	Manutenção da Secretaria de Esporte e Lazer	91.700,00
2079	Manutenção de Veículos Públicos	95.000,00
2080	Encargos com o Cofinanciamento da Saúde	100.500,00
2081	Manutenção de Rodovias e Estradas do Município	40.000,00
2082	Manutenção de Mercados, Feiras e Matadouros Públicos	28.000,00
2083	Manutenção do Programa Dinheiro Direto nas Escolas - PDDE	21.000,00
2084	Encargos com a AGESPISA	125.000,00
2085	Serviços Postais Convencionais	11.500,00
2087	Manutenção e Administração do Transporte Escolar	182.000,00
2088	Manutenção do Parque de Vaquejada	9.000,00
2089	Programa Saúde da Família - PSF	712.000,00
2090	Programa de Agentes Comunitários de Saúde - PACS	510.000,00
2091	Programa de Saúde Bucal-PSB	338.000,00
2092	Programa de Vigilância, Epidemiologia e Controle de Doenças	74.000,00
2094	Realização de Cursos Profissionalizantes para Jovens e Adolescentes	2.000,00
2095	Programa de Atenção Básica - PAB	220.000,00
2096	Piso Básico Variável - PBV III	60.000,00
2097	Benefícios Eventuais e Emergenciais	25.500,00
2098	Administração do Fundo Municipal de Assistência Social	95.000,00
2099	Reserva de Contingência	216.817,00
2100	Índice de Gestão Descentralizada do Suas - IGD SUAS	19.000,00
2101	Criação do Plano Diretor	9.000,00
2102	Programa de Inclusão do Jovem ao Mercado de Trabalho	2.000,00
2103	Manutenção de Bibliotecas Públicas	5.500,00
2106	Manutenção do Programa Piso Básico Fixo - PBF	73.000,00
2108	Indenização de Imóveis	5.000,00
2109	Manutenção de Ginásio, Quadra Poliesportiva e Campos de Futebol	26.000,00
2110	Manutenção da Rede de Abastecimento D'água	25.000,00
2111	Manutenção de Calçamentos e Tapa Buracos	40.000,00
2112	Implantação do Programa Menor Aprendiz	3.000,00
2113	Contribuição a Entidades	6.000,00
2114	Manutenção e Encargos com o Ensino Infantil-60%	753.000,00
2115	Manutenção e Encargos com o Ensino Infantil-40%	147.000,00
2116	Programa de Combate ao uso de Drogas e outros Intorpecentes	3.500,00
2117	Programa de Combate a Exploração Sexual de Crianças e Adolescentes	3.000,00
2119	Manutenção de Educação de Jovens e Adultos-60%	74.000,00
2120	Manutenção do Ensino Especial e Excepcional -60%	14.000,00
2121	Manutenção, Aprofundamento e Recuperação de Açudes, Barreiros e Barragens	15.000,00
2122	Manutenção de Educação de Jovens e Adultos-40%	55.000,00
2123	Manutenção do Ensino Especial e Excepcional - 40%	20.000,00
2124	Manutenção da Secretaria de Cultura e Turismo	36.000,00
2125	Manutenção da Secretaria da Juventude	61.000,00
2126	Manutenção do Conselho Municipal de Saúde	6.000,00
2127	Encargos com o Programa Criança Feliz	170.000,00
2128	Manutenção da Procuradoria Geral do Município	48.000,00
2129	Aquisição de Equipamentos e Mat. Permanentes	5.000,00



PM COLÔNIA DO PIAUÍ  
AVENIDA SEBASTIÃO TAPETY, S/N - CENTRO - CNPJ:41522376/0001-43

Orçamento Programa - Exercício de 2020

Page 3

TABELA EXPLICATIVA - RELAÇÃO DE ATIVIDADES

Código	Discriminação	Valor
	Total	19.982.900,00

LÚCIA DE FÁTIMA B. MOURA DE ABREU SÁ  
PREFEITA MUNICIPAL  
138.137.063-20



**PM COLÔNIA DO PIAUÍ**

AVENIDA SEBASTIÃO TAPETY, S/N - CENTRO - CNPJ:41522376/0001-43

Orçamento Programa - Exercício de 2020

**TABELA EXPLICATIVA - LEGISLAÇÃO DA RECEITA**

(Inc. III, § 1º, Art.2º)

Codigo	Discriminação	Fonte	Legislacao
1000.00.0.0.0.00	RECEITAS CORRENTES		
1100.00.0.0.0.00	IMPOSTOS, TAXAS E CONTRIBUIÇÕES DE MELHORIA		
1110.00.0.0.0.00	IMPOSTOS		
1113.00.0.0.0.00	IMPOSTOS SOBRE A RENDA E PROVENTOS DE QUALQUER NATUREZA		
1113.03.0.0.0.00	IMPOSTO SOBRE A RENDA - RETIDO NA FONTE		
1113.03.1.0.0.00	IMPOSTO SOBRE A RENDA - RETIDO NA FONTE - TRABALHO	001 100	
1113.03.1.1.0.00	IMPOSTO SOBRE A RENDA - RETIDO NA FONTE - TRABALHO - PRINCIP	001 100	
1113.03.1.2.0.00	IMPOSTO SOBRE A RENDA - RETIDO NA FONTE - TRABALHO - MULTAS		
1118.00.0.0.0.00	IMPOSTOS ESPECIFICOS DE ESTADOS, DF E MUNICIPIOS		
1118.01.0.0.0.00	IMPOSTOS SOBRE O PATRIMÔNIO PARA ESTADOS/DF/MUNICIPIOS		
1118.01.1.0.0.00	IMPOSTO SOBRE A PROPRIEDADE PREDIAL E TERRITORIAL URBANA	001 100	
1118.01.1.1.0.00	IMPOSTO SOBRE A PROPRIEDADE PREDIAL E TERRITORIAL URBANA - P	001 100	
1118.01.1.2.0.00	IMPOSTO SOBRE A PROPRIEDADE PREDIAL E TERRITORIAL URBANA - M		
1118.01.3.0.0.00	IMPOSTO SOBRE TRANSMISSÃO "CAUSA MORTIS" E DOAÇÃO DE BENS E	001 100	
1118.01.3.1.0.00	IMPOSTO SOBRE TRANSMISSÃO "CAUSA MORTIS" E DOAÇÃO DE BENS E	001 100	
1118.01.3.2.0.00	IMPOSTO SOBRE TRANSMISSÃO "CAUSA MORTIS" E DOAÇÃO DE BENS E	001 100	
1118.01.4.0.0.00	IMPOSTO SOBRE TRANSMISSÃO "INTER VIVOS" DE BENS IMÓVEIS E DE	001 100	
1118.01.4.1.0.00	IMPOSTO SOBRE TRANSMISSÃO "INTER VIVOS" DE BENS IMÓVEIS E DE	001 100	
1118.01.4.2.0.00	IMPOSTO SOBRE TRANSMISSÃO "INTER VIVOS" DE BENS IMÓVEIS E DE	001 100	
1118.02.0.0.0.00	IMPOSTOS SOBRE A PRODUÇÃO, CIRCULAÇÃO DE MERCADORIAS E SERVI		
1118.02.3.0.0.00	IMPOSTO SOBRE SERVIÇOS DE QUALQUER NATUREZA	001 100	
1118.02.3.1.0.00	IMPOSTO SOBRE SERVIÇOS DE QUALQUER NATUREZA - PRINCIPAL	001 100	
1118.02.3.2.0.00	IMPOSTO SOBRE SERVIÇOS DE QUALQUER NATUREZA - MULTAS E JUROS		
1120.00.0.0.0.00	TAXAS		
1121.00.0.0.0.00	TAXAS PELO EXERCÍCIO DO PODER DE POLÍCIA		
1121.01.0.0.0.00	TAXAS DE INSPEÇÃO, CONTROLE E FISCALIZAÇÃO		
1121.01.1.0.0.00	TAXAS DE INSPEÇÃO, CONTROLE E FISCALIZAÇÃO		
1121.01.1.1.0.00	TAXAS DE INSPEÇÃO, CONTROLE E FISCALIZAÇÃO - PRINCIPAL	001 100	
1121.02.0.0.0.00	TAXAS DE FISCALIZAÇÃO DAS TELECOMUNICAÇÕES		
1121.02.1.0.0.00	TAXA DE FISCALIZAÇÃO DE INSTALAÇÃO - TFI - NÃO PROVENIENTE D		
1121.02.1.1.0.00	TAXA DE FISCALIZAÇÃO DE INSTALAÇÃO - TFI - NÃO PROVENIENTE D	001 100	
1121.02.2.0.0.00	TAXA DE FISCALIZAÇÃO DE FUNCIONAMENTO - TFF - NÃO PROVENIENT		
1121.02.2.1.0.00	TAXA DE FISCALIZAÇÃO DE FUNCIONAMENTO - TFF - NÃO PROVENIENT	001 100	
1121.04.0.0.0.00	TAXA DE CONTROLE E FISCALIZAÇÃO AMBIENTAL		

**PM COLÔNIA DO PIAUÍ**

AVENIDA SEBASTIÃO TAPETY, S/N - CENTRO - CNPJ:41522376/0001-43

Orçamento Programa - Exercício de 2020

**TABELA EXPLICATIVA - LEGISLAÇÃO DA RECEITA**

(Inc. III, § 1º, Art.2º)

Codigo	Discriminação	Fonte	Legislacao
1121.04.1.0.00	TAXA DE CONTROLE E FISCALIZAÇÃO AMBIENTAL		
1121.04.1.1.00	TAXA DE CONTROLE E FISCALIZAÇÃO AMBIENTAL - PRINCIPAL	001 100	
1122.00.0.0.00	TAXAS PELA PRESTAÇÃO DE SERVIÇOS		
1122.01.0.0.00	TAXAS PELA PRESTAÇÃO DE SERVIÇOS		
1122.01.1.0.00	TAXAS PELA PRESTAÇÃO DE SERVIÇOS - PRINCIPAL	001 100	
1122.01.1.1.00	TAXAS PELA PRESTAÇÃO DE SERVIÇOS - PRINCIPAL		
1122.02.0.0.00	EMOLUMENTOS E CUSTAS JUDICIAIS		
1122.02.1.0.00	EMOLUMENTOS E CUSTAS JUDICIAIS		
1122.02.1.1.00	EMOLUMENTOS E CUSTAS JUDICIAIS - PRINCIPAL	001 100	
1128.00.0.0.00	TAXAS - ESPECÍFICAS DE ESTADOS, DF E MUNICÍPIOS		
1128.01.0.0.00	TAXAS DE INSPEÇÃO, CONTROLE E FISCALIZAÇÃO		
1128.01.1.0.00	TAXA DE FISCALIZAÇÃO DE VIGILÂNCIA SANITÁRIA		
1128.01.1.1.00	TAXA DE FISCALIZAÇÃO DE VIGILÂNCIA SANITÁRIA - PRINCIPAL	001 100	
1128.01.9.0.00	TAXAS DE INSPEÇÃO, CONTROLE E FISCALIZAÇÃO - OUTRAS		
1128.01.9.1.00	TAXAS DE INSPEÇÃO, CONTROLE E FISCALIZAÇÃO - PRINCIPAL	001 100	
1130.00.0.0.00	CONTRIBUIÇÃO DE MELHORIA		
1138.00.0.0.00	CONTRIBUIÇÃO DE MELHORIA - ESPECÍFICA DE ESTADOS, DF E MUNICÍPIOS		
1138.99.0.0.00	OUTRAS CONTRIBUIÇÕES DE MELHORIA		
1138.99.1.0.00	OUTRAS CONTRIBUIÇÕES DE MELHORIA - PRINCIPAL	001 100	
1138.99.1.1.00	OUTRAS CONTRIBUIÇÕES DE MELHORIA - PRINCIPAL		
1200.00.0.0.00	CONTRIBUIÇÕES		
1240.00.0.0.00	CONTRIBUIÇÃO PARA O CUSTEIO DO SERVIÇO DE ILUMINAÇÃO PÚBLICA		
1240.00.1.0.00	CONTRIBUIÇÃO PARA O CUSTEIO DO SERVIÇO DE ILUMINAÇÃO PÚBLICA		
1240.00.1.1.00	CONTRIBUIÇÃO PARA O CUSTEIO DO SERVIÇO DE ILUMINAÇÃO PÚBLICA	620 120	
1300.00.0.0.00	RECEITA PATRIMONIAL		
1310.00.0.0.00	EXPLORAÇÃO DO PATRIMÔNIO IMOBILIÁRIO DO ESTADO		
1310.01.0.0.00	ALUGUEIS, ARRENDAMENTOS, FOROS, LAUDÊMIOS, TARIFAS DE OCUPAÇÃO		
1310.01.1.0.00	ALUGUEIS E ARRENDAMENTOS		
1310.01.1.1.00	ALUGUEIS E ARRENDAMENTOS - PRINCIPAL	001 100	
1310.01.2.0.00	FOROS, LAUDÊMIOS E TARIFAS DE OCUPAÇÃO		
1310.01.2.1.00	FOROS, LAUDÊMIOS E TARIFAS DE OCUPAÇÃO - PRINCIPAL	001 100	
1310.02.0.0.00	CONCESSÃO, PERMISSÃO, AUTORIZAÇÃO OU CESSÃO DO DIREITO DE US		



**PM COLÔNIA DO PIAUÍ**

AVENIDA SEBASTIÃO TAPEY, S/N - CENTRO - CNPJ:41522376/0001-43

Orçamento Programa - Exercício de 2020

**TABELA EXPLICATIVA - LEGISLAÇÃO DA RECEITA**

(Inc. III, § 1º, Art.2º)

Codigo	Discriminação	Fonte	Legislacao
1310.02.1.0.00	CONCESSÃO, PERMISSÃO, AUTORIZAÇÃO OU CESSÃO DO DIREITO DE US		
1310.02.1.1.00	CONCESSÃO, PERMISSÃO, AUTORIZAÇÃO OU CESSÃO DO DIREITO DE US	001 100	
1310.99.0.0.00	OUTRAS RECEITAS IMOBILIÁRIAS		
1310.99.1.0.00	OUTRAS RECEITAS IMOBILIÁRIAS		
1310.99.1.1.00	OUTRAS RECEITAS IMOBILIÁRIAS - PRINCIPAL	001 100	
1320.00.0.0.00	VALORES MOBILIÁRIOS		
1321.00.0.0.00	JUROS E CORREÇÕES MONETÁRIAS		
1321.00.1.0.00	REMUNERAÇÃO DE DEPÓSITOS BANCÁRIOS		
1321.00.1.1.01	REMUNERAÇÃO DE DEPÓSITOS BANCÁRIOS - TESOURO	001 100	
1321.00.1.1.02	REMUNERAÇÃO DE DEPÓSITOS BANCÁRIOS - CONV. FEDERAL	510 110	
1321.00.1.1.03	REMUNERAÇÃO DE DEPÓSITOS BANCÁRIOS - CONV. ESTADUAL	520 110	
1321.00.1.1.04	REMUNERAÇÃO DE DEPÓSITOS BANCÁRIOS - QSE	120 115	
1321.00.1.1.05	REMUNERAÇÃO DE DEPÓSITOS BANCÁRIOS - PDDE	121 115	
1321.00.1.1.06	REMUNERAÇÃO DE DEPÓSITOS BANCÁRIOS - PNAE	122 115	
1321.00.1.1.07	REMUNERAÇÃO DE DEPÓSITOS BANCÁRIOS - PNAT	123 115	
1321.00.1.1.08	REMUNERAÇÃO DE DEPÓSITOS BANCÁRIOS - OUTROS FNDE	124 115	
1321.00.1.1.09	REMUNERAÇÃO DE DEPÓSITOS BANCÁRIOS - CONV. EDUCAÇÃO	125 110	
1321.00.1.1.10	REMUNERAÇÃO DE DEPÓSITOS BANCÁRIOS - CIDE	610 115	
1321.00.1.1.11	REMUNERAÇÃO DE DEPÓSITOS BANCÁRIOS - ROYALTIES	530 100	
1321.00.1.1.12	REMUNERAÇÃO DE DEPÓSITOS BANCÁRIOS - FUNDEB	110 230	
1321.00.1.1.13	REMUNERAÇÃO DE DEPÓSITOS BANCÁRIOS - TESOURO/FUS	001 100	
1321.00.1.1.14	REMUNERAÇÃO DE DEPÓSITOS BANCÁRIOS - SAÚDE PROGRAMAS	214 115	
1321.00.1.1.15	REMUNERAÇÃO DE DEPÓSITOS BANCÁRIOS - COFINANCIAMENTO ESTADO	213 115	
1321.00.1.1.16	REMUNERAÇÃO DE DEPÓSITOS BANCÁRIOS - SAÚDE CONVENIOS	220 110	
1321.00.1.1.17	REMUNERAÇÃO DE DEPÓSITOS BANCÁRIOS - SAÚDE EMENDAS	214 115	
1321.00.1.1.18	REMUNERAÇÃO DE DEPÓSITOS BANCÁRIOS - FMAS PROGRAMAS	311 400	
1321.00.1.1.19	REMUNERAÇÃO DE DEPÓSITOS BANCÁRIOS - FMAS CONVENIOS	312 110	
1321.00.1.1.20	REMUNERAÇÃO DE DEPÓSITOS BANCÁRIOS - TESOURO/FMAS	001 100	
1321.00.1.1.21	REMUNERAÇÃO DE DEPÓSITOS BANCÁRIOS - HOSPITAL CONVENIO	220 110	
1321.00.1.1.22	REMUNERAÇÃO DE DEPÓSITOS BANCÁRIOS - OUTRO REC VINC EDUCAÇÃO	190 115	
1321.00.1.1.23	REMUNERAÇÃO DE DEPÓSITOS BANCÁRIOS - FMS/BLC INVESTIMENTO	215 115	
1329.00.0.0.00	OUTROS VALORES MOBILIÁRIOS		
1329.00.1.0.00	OUTROS VALORES MOBILIÁRIOS		
1329.00.1.1.00	OUTROS VALORES MOBILIÁRIOS - PRINCIPAL	001 100	
1390.00.0.0.00	DEMAIS RECEITAS PATRIMONIAIS		



**PM COLÔNIA DO PIAUÍ**

AVENIDA SEBASTIÃO TAPETY, S/N - CENTRO - CNPJ:41522376/0001-43

Orçamento Programa - Exercício de 2020

**TABELA EXPLICATIVA - LEGISLAÇÃO DA RECEITA**

(Inc. III, § 1º, Art.2º)

Código	Discriminação	Fonte	Legislação
1390.00.1.0.00	DEMAIS RECEITAS PATRIMONIAIS		
1390.00.1.1.00	DEMAIS RECEITAS PATRIMONIAIS - PRINCIPAL	001 100	
1600.00.0.0.00	RECEITA DE SERVIÇOS		
1610.00.0.0.00	SERVIÇOS ADMINISTRATIVOS E COMERCIAIS GERAIS		
1610.01.0.0.00	SERVIÇOS ADMINISTRATIVOS E COMERCIAIS GERAIS		
1610.01.1.0.00	SERVIÇOS ADMINISTRATIVOS E COMERCIAIS GERAIS		
1610.01.1.1.00	SERVIÇOS ADMINISTRATIVOS E COMERCIAIS GERAIS - PRINCIPAL	001 100	
1610.02.0.0.00	INSCRIÇÃO EM CONCURSOS E PROCESSOS SELETIVOS		
1610.02.1.0.00	INSCRIÇÃO EM CONCURSOS E PROCESSOS SELETIVOS		
1610.02.1.1.00	INSCRIÇÃO EM CONCURSOS E PROCESSOS SELETIVOS - PRINCIPAL	001 100	
1690.00.0.0.00	OUTROS SERVIÇOS		
1690.99.0.0.00	OUTROS SERVIÇOS		
1690.99.1.0.00	OUTROS SERVIÇOS		
1690.99.1.1.00	OUTROS SERVIÇOS - PRINCIPAL	001 100	
1700.00.0.0.00	TRANSFERÊNCIAS CORRENTES		
1710.00.0.0.00	TRANSFERÊNCIAS DA UNIÃO E DE SUAS ENTIDADES		
1718.00.0.0.00	TRANSFERÊNCIAS DA UNIÃO - ESPECÍFICAS DE ESTADOS, DF E MUNIC		
1718.01.0.0.00	PARTICIPAÇÃO NA RECEITA DA UNIÃO		
1718.01.2.0.00	COTA-PARTE DO FUNDO DE PARTICIPAÇÃO DOS MUNICÍPIOS - COTA ME		
1718.01.2.1.00	COTA-PARTE DO FUNDO DE PARTICIPAÇÃO DOS MUNICÍPIOS - COTA ME	001 100	
1718.01.3.0.00	COTA-PARTE DO FUNDO DE PARTICIPAÇÃO DO MUNICÍPIOS - 1% COTA		
1718.01.3.1.00	COTA-PARTE DO FUNDO DE PARTICIPAÇÃO DO MUNICÍPIOS - 1% COTA	001 100	
1718.01.4.0.00	COTA-PARTE DO FUNDO DE PARTICIPAÇÃO DOS MUNICÍPIOS - 1% COTA		
1718.01.4.1.00	COTA-PARTE DO FUNDO DE PARTICIPAÇÃO DOS MUNICÍPIOS - 1% COTA	001 100	
1718.01.5.0.00	COTA-PARTE DO IMPOSTO SOBRE A PROPRIEDADE TERRITORIAL RURAL		
1718.01.5.1.00	COTA-PARTE DO IMPOSTO SOBRE A PROPRIEDADE TERRITORIAL RURAL	001 100	
1718.02.0.0.00	TRANSFERÊNCIA DA COMPENSAÇÃO FINANCEIRA PELA EXPLORAÇÃO DE R		
1718.02.1.0.00	COTA-PARTE DA COMPENSAÇÃO FINANCEIRA DE RECURSOS HIDRÍCOS		
1718.02.1.1.00	COTA-PARTE DA COMPENSAÇÃO FINANCEIRA DE RECURSOS HIDRÍCOS -	530 100	
1718.02.2.0.00	COTA-PARTE DA COMPENSAÇÃO FINANCEIRA DE RECURSOS MINERAIS -		
1718.02.2.1.00	COTA-PARTE DA COMPENSAÇÃO FINANCEIRA DE RECURSOS MINERAIS -	530 100	
1718.02.4.0.00	COTA-PARTE ROYALTIES PELO EXCEDENTE DA PRODUÇÃO DO PETRÓLEO		
1718.02.4.1.00	COTA-PARTE ROYALTIES PELO EXCEDENTE DA PRODUÇÃO DO PETRÓLEO	530 100	

**PM COLÔNIA DO PIAUÍ**

AVENIDA SEBASTIÃO TAPETY, S/N - CENTRO - CNPJ:41522376/0001-43

Orçamento Programa - Exercício de 2020

**TABELA EXPLICATIVA - LEGISLAÇÃO DA RECEITA**

(Inc. III, § 1º, Art.2º)

Codigo	Discriminação	Fonte	Legislacao
1718.02.6.0.00	COTA-PARTE DO FUNDO ESPECIAL DO PETRÓLEO - FEP		
1718.02.6.1.00	COTA-PARTE DO FUNDO ESPECIAL DO PETRÓLEO - FEP - PRINCIPAL	530 100	
1718.02.9.0.00	OUTRAS TRANSFERÊNCIAS DECORRENTES DE COMPENSAÇÃO FINANCEIRA		
1718.02.9.1.00	OUTRAS TRANSFERÊNCIAS DECORRENTES DE COMPENSAÇÃO FINANCEIRA	530 100	
1718.03.0.0.00	TRANSFERÊNCIA DE RECURSOS DO SISTEMA ÚNICO DE SAÚDE - SUS -		
1718.03.1.0.00	TRANSFERÊNCIA DE RECURSOS DO SUS - ATENÇÃO BÁSICA		
1718.03.1.1.01	TRANSFERENCIA DE RECURSOS DO SUS - PAB FIXO	214 115	
1718.03.1.1.02	TRANSFERENCIA DE RECURSOS DO SUS - PAB VARIÁVEL	214 115	
1718.03.1.1.03	TRANSFERENCIA DE RECURSOS DO SUS - PACS	214 115	
1718.03.1.1.04	TRANSFERENCIA DE RECURSOS DO SUS - EMENDAS INDIVIDUAIS	214 115	
1718.03.1.1.05	TRANSFERENCIA DE RECURSOS DO SUS - EMENDAS COLETIVAS	214 115	
1718.03.2.0.00	TRANSFERÊNCIA DE RECURSOS DO SUS - ATENÇÃO DE MÉDIA E ALTA C		
1718.03.2.1.00	TRANSFERÊNCIA DE RECURSOS DO SUS - ATENÇÃO DE MÉDIA E ALTA C	214 115	
1718.03.3.0.00	TRANSFERÊNCIA DE RECURSOS DO SUS - VIGILÂNCIA EM SAÚDE		
1718.03.3.1.00	TRANSFERÊNCIA DE RECURSOS DO SUS - VIGILÂNCIA EM SAÚDE - PRI	214 115	
1718.03.4.0.00	TRANSFERÊNCIA DE RECURSOS DO SUS - ASSISTÊNCIA FARMACÊUTICA		
1718.03.4.1.00	TRANSFERÊNCIA DE RECURSOS DO SUS - ASSISTÊNCIA FARMACÊUTICA	214 115	
1718.03.9.0.00	TRANSFERÊNCIA DE RECURSOS DO SUS - OUTROS PROGRAMAS FINANCIA		
1718.03.9.1.00	TRANSFERÊNCIA DE RECURSOS DO SUS - OUTROS PROGRAMAS FINANCIA	214 115	
1718.05.0.0.00	TRANSFERÊNCIAS DE RECURSOS DO FUNDO NACIONAL DO DESENVOLVIME		
1718.05.1.0.00	TRANSFERÊNCIAS DO SALÁRIO-EDUCAÇÃO		
1718.05.1.1.00	TRANSFERÊNCIAS DO SALÁRIO-EDUCAÇÃO - PRINCIPAL	120 115	
1718.05.2.0.00	TRANSFERÊNCIAS DIRETAS DO FNDE REFERENTES AO PROGRAMA DINHEI		
1718.05.2.1.00	TRANSFERÊNCIAS DIRETAS DO FNDE REFERENTES AO PROGRAMA DINHEI	121 115	
1718.05.3.0.00	TRANSFERÊNCIAS DIRETAS DO FNDE REFERENTES AO PROGRAMA NACION		
1718.05.3.1.00	TRANSFERÊNCIAS DIRETAS DO FNDE REFERENTES AO PROGRAMA NACION	122 115	
1718.05.4.0.00	TRANSFERÊNCIAS DIRETAS DO FNDE REFERENTES AO PROGRAMA NACION		
1718.05.4.1.00	TRANSFERÊNCIAS DIRETAS DO FNDE REFERENTES AO PROGRAMA NACION	123 115	
1718.05.9.0.00	OUTRAS TRANSFERÊNCIAS DIRETAS DO FUNDO NACIONAL DO DESENVOLV		
1718.05.9.1.00	OUTRAS TRANSFERÊNCIAS DIRETAS DO FUNDO NACIONAL DO DESENVOLV	124 115	
1718.06.0.0.00	TRANSFERÊNCIA FINANCEIRA DO ICMS - DESONERAÇÃO - L.C. Nº 87/		
1718.06.1.0.00	TRANSFERÊNCIA FINANCEIRA DO ICMS - DESONERAÇÃO - L.C. Nº 87/		
1718.06.1.1.00	TRANSFERÊNCIA FINANCEIRA DO ICMS - DESONERAÇÃO - L.C. Nº 87/		
1718.09.0.0.00	TRANSFERÊNCIAS DE RECURSOS DE COMPLEMENTAÇÃO DA UNIÃO AO FUN	001 100	



**PM COLÔNIA DO PIAUÍ**

AVENIDA SEBASTIÃO TAPETY, S/N - CENTRO - CNPJ:41522376/0001-43

Orçamento Programa - Exercício de 2020

**TABELA EXPLICATIVA - LEGISLAÇÃO DA RECEITA**

(Inc. III, § 1º, Art.2º)

Codigo	Discriminação	Fonte	Legislacao
1718.09.1.0.00	TRANSFERÊNCIAS DE RECURSOS DA COMPLEMENTAÇÃO DA UNIÃO AO FUN		
1718.09.1.1.00	TRANSFERÊNCIAS DE RECURSOS DA COMPLEMENTAÇÃO DA UNIÃO AO FUN	110 240	
1718.10.0.0.00	TRANSFERÊNCIAS DE CONVÊNIOS DA UNIÃO E DE SUAS ENTIDADES		
1718.10.2.0.00	TRANSFERÊNCIAS DE CONVÊNIOS DA UNIÃO DESTINADAS A PROGRAMAS	190 115	
1718.10.2.1.00	TRANSFERÊNCIAS DE CONVÊNIOS DA UNIÃO DESTINADAS A PROGRAMAS		
1718.12.0.0.00	TRANSFERÊNCIAS DE RECURSOS DO FUNDO NACIONAL DE ASSISTÊNCIA		
1718.12.1.0.00	TRANSFERÊNCIAS DE RECURSOS DO FUNDO NACIONAL DE ASSISTÊNCIA		
1718.12.1.1.01	TRANSFERÊNCIAS DE RECURSOS DO FNAS - PTMC	311 400	
1718.12.1.1.02	TRANSFERÊNCIAS DE RECURSOS DO FNAS - GRIANÇA FELIZ	311 400	
1718.12.1.1.03	TRANSFERÊNCIAS DE RECURSOS DO FNAS - IGDBF	311 400	
1718.12.1.1.04	TRANSFERÊNCIAS DE RECURSOS DO FNAS - IGD SUAS	311 400	
1718.12.1.1.05	TRANSFERÊNCIAS DE RECURSOS DO FNAS - PBV III	311 400	
1718.12.1.1.06	TRANSFERÊNCIAS DE RECURSOS DO FNAS - PBF	311 400	
1718.12.1.1.07	TRANSFERÊNCIAS DE RECURSOS DO FNAS - SCFV	311 400	
1718.12.1.1.99	OUTRAS TRANSFERÊNCIAS DE RECURSOS DO FNAS	311 400	
1720.00.0.0.00	TRANSFERÊNCIAS DOS ESTADOS E DO DISTRITO FEDERAL E DE SUAS E	311 400	
1728.00.0.0.00	TRANSFERÊNCIAS DOS ESTADOS - ESPECÍFICAS DE ESTADOS, DF E MU		
1728.01.0.0.00	PARTICIPAÇÃO NA RECEITA DOS ESTADOS		
1728.01.1.0.00	COTA-PARTE DO ICMS	001 100	
1728.01.1.1.00	COTA-PARTE DO ICMS - PRINCIPAL		
1728.01.2.0.00	COTA-PARTE DO IPVA	001 100	
1728.01.2.1.00	COTA-PARTE DO IPVA - PRINCIPAL		
1728.01.3.0.00	COTA-PARTE DO IPI - MUNICIPIOS	001 100	
1728.01.3.1.00	COTA-PARTE DO IPI - MUNICIPIOS - PRINCIPAL		
1728.01.4.0.00	COTA-PARTE DA CONTRIBUIÇÃO DE INTERVENÇÃO NO DOMÍNIO ECONÔMI	610 115	
1728.01.4.1.00	COTA-PARTE DA CONTRIBUIÇÃO DE INTERVENÇÃO NO DOMÍNIO ECONÔMI		
1728.03.0.0.00	TRANSFERÊNCIA DE RECURSOS DO ESTADO PARA PROGRAMAS DE SAÚDE		
1728.03.1.0.00	TRANSFERÊNCIA DE RECURSOS DO ESTADO PARA PROGRAMAS DE SAÚDE	213 115	
1728.03.1.1.00	TRANSFERÊNCIA DE RECURSOS DO ESTADO PARA PROGRAMAS DE SAÚDE		
1728.07.0.0.00	TRANSFERÊNCIAS DE ESTADOS DESTINADAS à ASSISTÊNCIA SOCIAL		
1728.07.1.0.00	TRANSFERÊNCIAS DE ESTADOS DESTINADAS à ASSISTÊNCIA SOCIAL		
1728.07.1.1.00	TRANSFERÊNCIAS DE ESTADOS DESTINADAS à ASSISTÊNCIA SOCIAL -	312 110	
1728.10.0.0.00	TRANSFERÊNCIA DE CONVÊNIOS DOS ESTADOS E DO DISTRITO FEDERAL		
1728.10.1.0.00	TRANSFERÊNCIAS DE CONVÊNIO DOS ESTADOS PARA O SISTEMA ÚNICO		



**PM COLÔNIA DO PIAUÍ**

AVENIDA SEBASTIÃO TAPETY, S/N - CENTRO - CNPJ:41522376/0001-43

Orçamento Programa - Exercício de 2020

**TABELA EXPLICATIVA - LEGISLAÇÃO DA RECEITA**

(Inc. III, § 1º, Art.2º)

Código	Discriminação	Fonte	Legislação
1728.10.1.1.00	TRANSFERÊNCIAS DE CONVÊNIO DOS ESTADOS PARA O SISTEMA ÚNICO	220 110	
1728.10.2.0.00	TRANSFERÊNCIAS DE CONVÊNIO DOS ESTADOS DESTINADAS A PROGRAMA		
1728.10.2.1.00	TRANSFERÊNCIAS DE CONVÊNIO DOS ESTADOS DESTINADAS A PROGRAMA	125 110	
1750.00.0.0.00	TRANSFERÊNCIAS DE OUTRAS INSTITUIÇÕES PÚBLICAS		
1758.00.0.0.00	TRANSFERÊNCIAS DE OUTRAS INSTITUIÇÕES PÚBLICAS - ESPECÍFICAS		
1758.01.0.0.00	TRANSFERÊNCIAS DE RECURSOS DO FUNDO DE MANUTENÇÃO E DESENVOL		
1758.01.1.0.00	TRANSFERÊNCIAS DE RECURSOS DO FUNDO DE MANUTENÇÃO E DESENVOL		
1758.01.1.1.00	TRANSFERÊNCIAS DE RECURSOS DO FUNDO DE MANUTENÇÃO E DESENVOL	110 240	
1900.00.0.0.00	OUTRAS RECEITAS CORRENTES		
1920.00.0.0.00	INDENIZAÇÕES, RESTITUIÇÕES E RESSARCIMENTOS		
1928.00.0.0.00	INDENIZAÇÕES, RESTITUIÇÕES E RESSARCIMENTOS - ESPECÍFICAS PA		
1928.01.0.0.00	INDENIZAÇÕES- ESPECÍFICAS PARA ESTADOS/DF/MUNICÍPIOS		
1928.01.1.0.00	INDENIZAÇÕES - ESPECÍFICAS PARA ESTADOS/DF/MUNICÍPIOS		
1928.01.1.1.00	INDENIZAÇÕES - ESPECÍFICAS PARA ESTADOS/DF/MUNICÍPIOS - PRIN	001 100	
1928.02.0.0.00	RESTITUIÇÕES - ESPECÍFICAS PARA ESTADOS/DF/MUNICÍPIOS		
1928.02.9.0.00	OUTRAS RESTITUIÇÕES - ESPECÍFICAS PARA ESTADOS/DF/MUNICÍPIOS		
1928.02.9.1.00	OUTRAS RESTITUIÇÕES - ESPECÍFICAS PARA ESTADOS/DF/MUNICÍPIOS	001 100	
1990.00.0.0.00	DEMAIS RECEITAS CORRENTES		
1990.99.0.0.00	OUTRAS RECEITAS		
1990.99.2.0.00	OUTRAS RECEITAS - FINANCEIRAS		
1990.99.2.1.00	OUTRAS RECEITAS - FINANCEIRAS - PRINCIPAL	001 100	
2000.00.0.0.00	RECEITAS DE CAPITAL		
2100.00.0.0.00	OPERAÇÕES DE CRÉDITO		
2110.00.0.0.00	OPERAÇÕES DE CRÉDITO - MERCADO INTERNO		
2119.00.0.0.00	OUTRAS OPERAÇÕES DE CRÉDITO - MERCADO INTERNO		
2119.00.1.0.00	OUTRAS OPERAÇÕES DE CRÉDITO - MERCADO INTERNO		
2119.00.1.1.00	OUTRAS OPERAÇÕES DE CRÉDITO - MERCADO INTERNO - PRINCIPAL	920 115	
2200.00.0.0.00	ALIAÇÃO DE BENS		
2210.00.0.0.00	ALIAÇÃO DE BENS MÓVEIS		
2213.00.0.0.00	ALIAÇÃO DE BENS MÓVEIS E SEMOVENTES		
2213.00.1.0.00	ALIAÇÃO DE BENS MÓVEIS E SEMOVENTES		
2213.00.1.1.00	ALIAÇÃO DE BENS MÓVEIS E SEMOVENTES - PRINCIPAL	930 130	
2220.00.0.0.00	ALIAÇÃO DE BENS IMÓVEIS		

*RS*

**PM COLÔNIA DO PIAUÍ**

AVENIDA SEBASTIÃO TAPETY, S/N - CENTRO - CNPJ:41522376/0001-43

Orçamento Programa - Exercício de 2020

**TABELA EXPLICATIVA - LEGISLAÇÃO DA RECEITA**

(Inc. III, § 1º, Art.2º)

Código	Discriminação	Fonte	Legislação
2220.00.1.0.00	ALIENAÇÃO DE BENS IMÓVEIS		
2220.00.1.1.00	ALIENAÇÃO DE BENS IMÓVEIS - PRINCIPAL	930 130	
2400.00.0.0.00	TRANSFERÊNCIAS DE CAPITAL		
2410.00.0.0.00	TRANSFERÊNCIAS DA UNIÃO E DE SUAS ENTIDADES		
2418.00.0.0.00	TRANSFERÊNCIAS DA UNIÃO - ESPECÍFICAS DE ESTADOS, DF E MUNIC		
2418.03.0.0.00	TRANSFERÊNCIA DE RECURSOS DO SISTEMA ÚNICO DE SAÚDE - SUS -		
2418.03.9.0.00	TRANSFERÊNCIA DE RECURSOS DO SUS - OUTROS PROGRAMAS FINANCIA		
2418.03.9.1.00	TRANSFERÊNCIA DE RECURSOS DO SUS - OUTROS PROGRAMAS FINANCIA	215 115	
2418.05.0.0.00	TRANSFERÊNCIAS DE RECURSOS DESTINADOS A PROGRAMAS DE EDUCAÇÃO		
2418.05.9.0.00	OUTRAS TRANSFERÊNCIAS DESTINADAS A PROGRAMAS DE EDUCAÇÃO		
2418.05.9.1.00	OUTRAS TRANSFERÊNCIAS DESTINADAS A PROGRAMAS DE EDUCAÇÃO - P	125 110	
2418.10.0.0.00	TRANSFERÊNCIA DE CONVÊNIO DA UNIÃO E DE SUAS ENTIDADES		
2418.10.1.0.00	TRANSFERÊNCIAS DE CONVÊNIO DA UNIÃO PARA O SISTEMA ÚNICO DE		
2418.10.1.1.00	TRANSFERÊNCIAS DE CONVÊNIO DA UNIÃO PARA O SISTEMA ÚNICO DE	220 110	
2418.10.5.0.00	TRANSFERÊNCIAS DE CONVÊNIO DA UNIÃO DESTINADAS A PROGRAMAS		
2418.10.5.1.00	TRANSFERÊNCIAS DE CONVÊNIO DA UNIÃO DESTINADAS A PROGRAMAS	510 110	
2418.10.6.0.00	TRANSFERÊNCIAS DE CONVÊNIO DA UNIÃO DESTINADAS A PROGRAMAS		
2418.10.6.1.00	TRANSFERÊNCIAS DE CONVÊNIO DA UNIÃO DESTINADAS A PROGRAMAS	510 110	
2418.10.7.0.00	TRANSFERÊNCIAS DE CONVÊNIO DA UNIÃO DESTINADAS A PROGRAMAS		
2418.10.7.1.00	TRANSFERÊNCIAS DE CONVÊNIO DA UNIÃO DESTINADAS A PROGRAMAS	510 110	
2418.10.9.0.00	OUTRAS TRANSFERÊNCIAS DE CONVÊNIO DA UNIÃO		
2418.10.9.1.00	OUTRAS TRANSFERÊNCIAS DE CONVÊNIO DA UNIÃO - PRINCIPAL	510 110	
2418.12.0.0.00	TRANSFERÊNCIAS DE RECURSOS DO FUNDO NACIONAL DE ASSISTÊNCIA		
2418.12.1.0.00	TRANSFERÊNCIAS DE RECURSOS DO FUNDO NACIONAL DE ASSISTÊNCIA		
2418.12.1.1.00	TRANSFERÊNCIAS DE RECURSOS DO FUNDO NACIONAL DE ASSISTÊNCIA	312 110	
2420.00.0.0.00	TRANSFERÊNCIAS DOS ESTADOS E DO DISTRITO FEDERAL E DE SUAS E		
2428.00.0.0.00	TRANSFERÊNCIAS DOS ESTADOS, DISTRITO FEDERAL, E DE SUAS ENTI		
2428.10.0.0.00	TRANSFERÊNCIAS DE CONVÊNIO DOS ESTADOS E DO DISTRITO FEDERA		
2428.10.1.0.00	TRANSFERÊNCIAS DE CONVÊNIO DOS ESTADOS PARA O SISTEMA ÚNICO		
2428.10.1.1.00	TRANSFERÊNCIAS DE CONVÊNIO DOS ESTADOS PARA O SISTEMA ÚNICO	220 110	
2428.10.2.0.00	TRANSFERÊNCIAS DE CONVÊNIO DOS ESTADOS DESTINADAS A PROGRAM		
2428.10.2.1.00	TRANSFERÊNCIAS DE CONVÊNIO DOS ESTADOS DESTINADAS A PROGRAM	125 110	
2428.10.5.0.00	TRANSFERÊNCIAS DE CONVÊNIO DOS ESTADOS DESTINADAS A PROGRAM		

PM COLÔNIA DO PIAUÍ

AVENIDA SEBASTIÃO TAPETY, S/N - CENTRO - CNPJ:41522376/0001-43

Orçamento Programa - Exercício de 2020

TABELA EXPLICATIVA - LEGISLAÇÃO DA RECEITA

(Inc. III, § 1º, Art.2º)

Código	Discriminação	Fonte	Legislacao
2428.10.5.1.00	TRANSFERÊNCIAS DE CONVÊNIOS DOS ESTADOS DESTINADAS A PROGRAM	520 110	
2428.10.6.0.00	TRANSFERÊNCIAS DE CONVÊNIOS DOS ESTADOS DESTINADAS A PROGRAM		
2428.10.6.1.00	TRANSFERÊNCIAS DE CONVÊNIOS DOS ESTADOS DESTINADAS A PROGRAM	520 110	
2428.10.7.0.00	TRANSFERÊNCIAS DE CONVÊNIOS DOS ESTADOS DESTINADAS A PROGRAM		
2428.10.7.1.00	TRANSFERÊNCIAS DE CONVÊNIOS DOS ESTADOS DESTINADAS A PROGRAM	520 110	
2428.10.9.0.00	OUTRAS TRANSFERÊNCIAS DE CONVÊNIO DOS ESTADOS		
2428.10.9.1.00	OUTRAS TRANSFERÊNCIAS DE CONVÊNIO DOS ESTADOS - PRINCIPAL	520 110	
9000.00.0.0.00	(R) DEDUÇÕES DA RECEITA		
9500.00.0.0.00	(R) DEDUÇÕES DO FUNDEB		
9510.00.0.0.00	(R) DEDUÇÕES DO FUNDEB	001 100	



LÚCIA DE FÁTIMA B. MOURA DE ABREU SA  
PREFEITA MUNICIPAL  
138.137.063-20



**PM COLÔNIA DO PIAUÍ**

AVENIDA SEBASTIÃO TAPETY, S/N - CENTRO - CNPJ:41522376/0001-43  
 Orçamento Programa - Exercício de 2020

Anexo 01

Page 1

**DEMONSTRATIVO DA RECEITA E DESPESA SEGUNDO AS CATEGORIAS ECONOMICAS**  
 (Inc. II, § 1º, Art. 2º)

RECEITA	R\$	R\$	DESPESA	R\$	R\$
RECEITAS CORRENTES			DESPESAS CORRENTES		
IMPOSTOS, TAXAS E CONTRIBUIÇÕES DE MELHORIA	576.000,00		PESSOAL E ENCARGOS SOCIAIS	10.889.247,00	
CONTRIBUIÇÕES	120.000,00		JUROS E ENCARGOS DA DÍVIDA	2.000,00	
RECEITA PATRIMONIAL	146.700,00		OUTRAS DESPESAS CORRENTES	8.551.636,00	
RECEITA DE SERVIÇOS	19.000,00				
TRANSFERÊNCIAS CORRENTES	22.739.000,00		SUB TOTAL	19.442.883,00	
OUTRAS RECEITAS CORRENTES	30.000,00		SUPERAVIT DO ORÇAMENTO CORRENTE	2.238.817,00	
(R) DEDUÇÕES DO FUNDEB	-1.949.000,00		TOTAL	21.681.700,00	
SUB TOTAL	21.681.700,00				
TOTAL	21.681.700,00		DESPESAS DE CAPITAL	3.441.000,00	
SUPERAVIT DO ORÇAMENTO CORRENTE	2.238.817,00		INVESTIMENTOS	371.000,00	
RECEITAS DE CAPITAL			AMORTIZAÇÃO DA DÍVIDA		
OPERAÇÕES DE CRÉDITO	10.000,00		SUB TOTAL	3.812.000,00	
ALIENAÇÃO DE BENS	20.000,00		RESERVA DE CONTINGENCIA	216.817,00	
TRANSFERÊNCIAS DE CAPITAL	1.760.000,00		TOTAL	4.028.817,00	
SUB TOTAL	1.790.000,00				
TOTAL	4.028.817,00		RESUMO		
RECEITAS CORRENTES	23.630.700,00		DESPESAS CORRENTES	19.442.883,00	
DEDUÇÕES DA RECEITA CORRENTE	-1.949.000,00		DESPESAS DE CAPITAL	3.812.000,00	
RECEITAS DE CAPITAL	1.790.000,00		RESERVA DE CONTINGÊNCIA	216.817,00	
TOTAL DE RECEITAS	23.471.700,00		TOTAL DE DESPESA	23.471.700,00	
TOTAL	23.471.700,00		TOTAL	23.471.700,00	

*PD*

PM COLÔNIA DO PIAUÍ

AVENIDA SEBASTIÃO TAPETY, S/N - CENTRO - CNPJ:41522376/0001-43  
Orçamento Programa - Exercício de 2020



DEMONSTRATIVO DA RECEITA E DESPESA SEGUNDO AS CATEGORIAS ECONOMICAS  
(Inc. II, §1º, Art. 2º)

*Lúcia de Fátima B. Moura de Abreu Sá*

LÚCIA DE FÁTIMA B. MOURA DE ABREU SÁ  
PREFEITA MUNICIPAL

138.137.063-20



PM COLÔNIA DO PIAUÍ

AVENIDA SEBASTIÃO TAPETY, S/N - CENTRO - CNPJ:41522376/0001-43

Anexo 02

Page 1

Orçamento Programa - Exercício de 2020

RECEITAS SEGUNDO AS CATEGORIAS ECONOMICAS

Código	Especificação	F.R.	Desdobramento	SubCategoria Fonte	Categoria Econômica
1000.00.0.0	RECEITAS CORRENTES	0.000.000			23.630.700,00
1100.00.0.0	IMPOSTOS, TAXAS E CONTRIBUIÇÕES DE MELHORIA	0.000.000		576.000,00	
1110.00.0.0	IMPOSTOS	0.000.000		522.000,00	
1113.00.0.0	IMPOSTOS SOBRE A RENDA E PROVENTOS DE QUALQUER NATUREZA	0.000.000	246.000,00		
1113.03.0.0	IMPOSTO SOBRE A RENDA - RETIDO NA FONTE	0.000.000	246.000,00		
1113.03.1.0	IMPOSTO SOBRE A RENDA - RETIDO NA FONTE - TRABALHO	0.000.000	246.000,00		
1113.03.1.1	IMPOSTO SOBRE A RENDA - RETIDO NA FONTE - TRABALHO - PRINCIP	1.001.00	240.000,00		
1113.03.1.2	IMPOSTO SOBRE A RENDA - RETIDO NA FONTE - TRABALHO - MULTAS	1.001.00	6.000,00		
1118.00.0.0	IMPOSTOS ESPECÍFICOS DE ESTADOS, DF E MUNICIPIOS	0.000.000	276.000,00		
1118.01.0.0	IMPOSTOS SOBRE O PATRIMÔNIO PARA ESTADOS/DF/MUNICIPIOS	0.000.000	90.000,00		
1118.01.1.0	IMPOSTO SOBRE A PROPRIEDADE PREDIAL E TERRITORIAL URBANA	0.000.000	38.000,00		
1118.01.1.1	IMPOSTO SOBRE A PROPRIEDADE PREDIAL E TERRITORIAL URBANA - P	1.001.00	36.000,00		
1118.01.1.2	IMPOSTO SOBRE A PROPRIEDADE PREDIAL E TERRITORIAL URBANA - M	1.001.00	2.000,00		
1118.01.3.0	IMPOSTO SOBRE TRANSMISSÃO "CAUSA MORTIS" E DOAÇÃO DE BENS E	0.000.000	26.000,00		
1118.01.3.1	IMPOSTO SOBRE TRANSMISSÃO "CAUSA MORTIS" E DOAÇÃO DE BENS E	1.001.00	24.000,00		
1118.01.3.2	IMPOSTO SOBRE TRANSMISSÃO "CAUSA MORTIS" E DOAÇÃO DE BENS E	1.001.00	2.000,00		
1118.01.4.0	IMPOSTO SOBRE TRANSMISSÃO "INTER VIVOS" DE BENS IMÓVEIS E DE	0.000.000	26.000,00		
1118.01.4.1	IMPOSTO SOBRE TRANSMISSÃO "INTER VIVOS" DE BENS IMÓVEIS E DE	1.001.00	24.000,00		
1118.01.4.2	IMPOSTO SOBRE TRANSMISSÃO "INTER VIVOS" DE BENS IMÓVEIS E DE	1.001.00	2.000,00		
1118.02.0.0	IMPOSTOS SOBRE A PRODUÇÃO, CIRCULAÇÃO DE MERCADORIAS E SERVI	0.000.000	186.000,00		
1118.02.3.0	IMPOSTO SOBRE SERVIÇOS DE QUALQUER NATUREZA	0.000.000	186.000,00		
1118.02.3.1	IMPOSTO SOBRE SERVIÇOS DE QUALQUER NATUREZA - PRINCIPAL	1.001.00	180.000,00		
1118.02.3.2	IMPOSTO SOBRE SERVIÇOS DE QUALQUER NATUREZA - MULTAS E JUROS	1.001.00	6.000,00		
1120.00.0.0	TAXAS	0.000.000		48.000,00	
1121.00.0.0	TAXAS PELO EXERCÍCIO DO PODER DE POLÍCIA	0.000.000	24.000,00		
1121.01.0.0	TAXAS DE INSPEÇÃO, CONTROLE E FISCALIZAÇÃO	0.000.000	6.000,00		
1121.01.1.0	TAXAS DE INSPEÇÃO, CONTROLE E FISCALIZAÇÃO	0.000.000	6.000,00		
1121.01.1.1	TAXAS DE INSPEÇÃO, CONTROLE E FISCALIZAÇÃO - PRINCIPAL	1.001.00	6.000,00		
1121.02.0.0	TAXAS DE FISCALIZAÇÃO DAS TELECOMUNICAÇÕES	0.000.000	12.000,00		
1121.02.1.0	TAXA DE FISCALIZAÇÃO DE INSTALAÇÃO - TFI - NÃO PROVENIENTE D	0.000.000	6.000,00		
1121.02.1.1	TAXA DE FISCALIZAÇÃO DE INSTALAÇÃO - TFI - NÃO PROVENIENTE D	1.001.00	6.000,00		
1121.02.2.0	TAXA DE FISCALIZAÇÃO DE FUNCIONAMENTO - TFF - NÃO PROVENIENT	0.000.000	6.000,00		
1121.02.2.1	TAXA DE FISCALIZAÇÃO DE FUNCIONAMENTO - TFF - NÃO PROVENIENT	1.001.00	6.000,00		
1121.04.0.0	TAXA DE CONTROLE E FISCALIZAÇÃO AMBIENTAL	0.000.000	6.000,00		
1121.04.1.0	TAXA DE CONTROLE E FISCALIZAÇÃO AMBIENTAL	0.000.000	6.000,00		
1121.04.1.1	TAXA DE CONTROLE E FISCALIZAÇÃO AMBIENTAL - PRINCIPAL	1.001.00	6.000,00		
1122.00.0.0	TAXAS PELA PRESTAÇÃO DE SERVIÇOS	0.000.000	12.000,00		
1122.01.0.0	TAXAS PELA PRESTAÇÃO DE SERVIÇOS	0.000.000	6.000,00		
1122.01.1.0	TAXAS PELA PRESTAÇÃO DE SERVIÇOS	0.000.000	6.000,00		
1122.01.1.1	TAXAS PELA PRESTAÇÃO DE SERVIÇOS - PRINCIPAL	1.001.00	6.000,00		
1122.02.0.0	EMOLUMENTOS E CUSTAS JUDICIAIS	0.000.000	6.000,00		
1122.02.1.0	EMOLUMENTOS E CUSTAS JUDICIAIS	0.000.000	6.000,00		
1122.02.1.1	EMOLUMENTOS E CUSTAS JUDICIAIS - PRINCIPAL	1.001.00	6.000,00		
1128.00.0.0	TAXAS - ESPECÍFICAS DE ESTADOS, DF E MUNICIPIOS	0.000.000	12.000,00		
1128.01.0.0	TAXAS DE INSPEÇÃO, CONTROLE E FISCALIZAÇÃO	0.000.000	12.000,00		
1128.01.1.0	TAXA DE FISCALIZAÇÃO DE VIGILÂNCIA SANITÁRIA	0.000.000	6.000,00		
1128.01.1.1	TAXA DE FISCALIZAÇÃO DE VIGILÂNCIA SANITÁRIA - PRINCIPAL	1.001.00	6.000,00		
1128.01.9.0	TAXAS DE INSPEÇÃO, CONTROLE E FISCALIZAÇÃO - OUTRAS	0.000.000	6.000,00		
1128.01.9.1	TAXAS DE INSPEÇÃO, CONTROLE E FISCALIZAÇÃO - OUTRAS - PRINCI	1.001.00	6.000,00		
1130.00.0.0	CONTRIBUIÇÃO DE MELHORIA	0.000.000		6.000,00	
1138.00.0.0	CONTRIBUIÇÃO DE MELHORIA - ESPECÍFICA DE				





## PM COLÔNIA DO PIAUÍ

AVENIDA SEBASTIÃO TAPETY, S/N - CENTRO - CNPJ:41522376/0001-43

Anexo 02

Page 2

Orçamento Programa - Exercício de 2020

## RECEITAS SEGUNDO AS CATEGORIAS ECONOMICAS

Código	Especificação	F.R.	Desdobramento	SubCategoria Fonte	Categoria Econômica
	ESTADOS, DF E MUNIC	0.000.000	6.000,00		
1138.99.0.0	OUTRAS CONTRIBUIÇÕES DE MELHORIA	0.000.000	6.000,00		
1138.99.1.0	OUTRAS CONTRIBUIÇÕES DE MELHORIA	0.000.000	6.000,00		
1138.99.1.1	OUTRAS CONTRIBUIÇÕES DE MELHORIA - PRINCIPAL	1.001.00	6.000,00		
1200.00.0.0	CONTRIBUIÇÕES	0.000.000		120.000,00	
1240.00.0.0	CONTRIBUIÇÃO PARA O CUSTEIO DO SERVIÇO DE ILUMINAÇÃO PÚBLICA	0.000.000		120.000,00	
1240.00.0.0	CONTRIBUIÇÃO PARA O CUSTEIO DO SERVIÇO DE ILUMINAÇÃO PÚBLICA	0.000.000	120.000,00		
1240.00.1.0	CONTRIBUIÇÃO PARA O CUSTEIO DO SERVIÇO DE ILUMINAÇÃO PÚBLICA	0.000.000	120.000,00		
1240.00.1.1	CONTRIBUIÇÃO PARA O CUSTEIO DO SERVIÇO DE ILUMINAÇÃO PÚBLICA	1.620.00	120.000,00		
1300.00.0.0	RECEITA PATRIMONIAL	0.000.000		146.700,00	
1310.00.0.0	EXPLORAÇÃO DO PATRIMÔNIO IMOBILIÁRIO DO ESTADO	0.000.000		24.000,00	
1310.01.0.0	ALUGUEIS, ARRENDAMENTOS, FOROS, LAUDÊMIOS, TARIFAS DE OCUPAÇÃO	0.000.000	12.000,00		
1310.01.1.0	ALUGUEIS E ARRENDAMENTOS	0.000.000	6.000,00		
1310.01.1.1	ALUGUEIS E ARRENDAMENTOS - PRINCIPAL	1.001.00	6.000,00		
1310.01.2.0	FOROS, LAUDÊMIOS E TARIFAS DE OCUPAÇÃO	0.000.000	6.000,00		
1310.01.2.1	FOROS, LAUDÊMIOS E TARIFAS DE OCUPAÇÃO - PRINCIPAL	1.001.00	6.000,00		
1310.02.0.0	CONCESSÃO, PERMISSÃO, AUTORIZAÇÃO OU CESSÃO DO DIREITO DE US	0.000.000	6.000,00		
1310.02.1.0	CONCESSÃO, PERMISSÃO, AUTORIZAÇÃO OU CESSÃO DO DIREITO DE US	0.000.000	6.000,00		
1310.02.1.1	CONCESSÃO, PERMISSÃO, AUTORIZAÇÃO OU CESSÃO DO DIREITO DE US	1.001.00	6.000,00		
1310.99.0.0	OUTRAS RECEITAS IMOBILIÁRIAS	0.000.000	6.000,00		
1310.99.1.0	OUTRAS RECEITAS IMOBILIÁRIAS	0.000.000	6.000,00		
1310.99.1.1	OUTRAS RECEITAS IMOBILIÁRIAS - PRINCIPAL	1.001.00	6.000,00		
1320.00.0.0	VALORES MOBILIÁRIOS	0.000.000		120.700,00	
1321.00.0.0	JUROS E CORREÇÕES MONETÁRIAS	0.000.000	118.700,00		
1321.00.1.0	REMUNERAÇÃO DE DEPÓSITOS BANCÁRIOS	0.000.000	118.700,00		
1321.00.1.1	REMUNERAÇÃO DE DEPÓSITOS BANCÁRIOS - PRINCIPAL	1.001.00	32.200,00		
1321.00.1.1	REMUNERAÇÃO DE DEPÓSITOS BANCÁRIOS - PRINCIPAL	1.110.02	20.000,00		
1321.00.1.1	REMUNERAÇÃO DE DEPÓSITOS BANCÁRIOS - PRINCIPAL	1.120.02	1.000,00		
1321.00.1.1	REMUNERAÇÃO DE DEPÓSITOS BANCÁRIOS - PRINCIPAL	1.121.02	1.000,00		
1321.00.1.1	REMUNERAÇÃO DE DEPÓSITOS BANCÁRIOS - PRINCIPAL	1.122.02	1.000,00		
1321.00.1.1	REMUNERAÇÃO DE DEPÓSITOS BANCÁRIOS - PRINCIPAL	1.123.02	1.000,00		
1321.00.1.1	REMUNERAÇÃO DE DEPÓSITOS BANCÁRIOS - PRINCIPAL	1.124.02	2.000,00		
1321.00.1.1	REMUNERAÇÃO DE DEPÓSITOS BANCÁRIOS - PRINCIPAL	1.125.02	1.000,00		
1321.00.1.1	REMUNERAÇÃO DE DEPÓSITOS BANCÁRIOS - PRINCIPAL	1.190.02	2.000,00		
1321.00.1.1	REMUNERAÇÃO DE DEPÓSITOS BANCÁRIOS - PRINCIPAL	1.213.03	500,00		
1321.00.1.1	REMUNERAÇÃO DE DEPÓSITOS BANCÁRIOS - PRINCIPAL	1.214.03	32.000,00		
1321.00.1.1	REMUNERAÇÃO DE DEPÓSITOS BANCÁRIOS - PRINCIPAL	1.215.03	5.000,00		
1321.00.1.1	REMUNERAÇÃO DE DEPÓSITOS BANCÁRIOS - PRINCIPAL	1.220.03	7.000,00		
1321.00.1.1	REMUNERAÇÃO DE DEPÓSITOS BANCÁRIOS - PRINCIPAL	1.311.05	1.000,00		
1321.00.1.1	REMUNERAÇÃO DE DEPÓSITOS BANCÁRIOS - PRINCIPAL	1.312.05	500,00		
1321.00.1.1	REMUNERAÇÃO DE DEPÓSITOS BANCÁRIOS - PRINCIPAL	1.510.06	8.000,00		
1321.00.1.1	REMUNERAÇÃO DE DEPÓSITOS BANCÁRIOS - PRINCIPAL	1.520.06	2.000,00		
1321.00.1.1	REMUNERAÇÃO DE DEPÓSITOS BANCÁRIOS - PRINCIPAL	1.530.00	1.000,00		
1321.00.1.1	REMUNERAÇÃO DE DEPÓSITOS BANCÁRIOS - PRINCIPAL	1.610.06	500,00		
1329.00.0.0	OUTROS VALORES MOBILIÁRIOS	0.000.000	2.000,00		
1329.00.1.0	OUTROS VALORES MOBILIÁRIOS	0.000.000	2.000,00		
1329.00.1.1	OUTROS VALORES MOBILIÁRIOS - PRINCIPAL	1.001.00	2.000,00		
1390.00.0.0	DEMAIS RECEITAS PATRIMONIAIS	0.000.000		2.000,00	
1390.00.0.0	DEMAIS RECEITAS PATRIMONIAIS	0.000.000	2.000,00		
1390.00.1.0	DEMAIS RECEITAS PATRIMONIAIS	0.000.000	2.000,00		
1390.00.1.1	DEMAIS RECEITAS PATRIMONIAIS - PRINCIPAL	1.001.00	2.000,00		
1600.00.0.0	RECEITA DE SERVIÇOS	0.000.000		19.000,00	
1610.00.0.0	SERVIÇOS ADMINISTRATIVOS E COMERCIAIS GERAIS	0.000.000		14.000,00	
1610.01.0.0	SERVIÇOS ADMINISTRATIVOS E COMERCIAIS GERAIS	0.000.000	2.000,00		
1610.01.1.0	SERVIÇOS ADMINISTRATIVOS E COMERCIAIS GERAIS	0.000.000	2.000,00		
1610.01.1.1	SERVIÇOS ADMINISTRATIVOS E COMERCIAIS GERAIS - PRINCIPAL	1.001.00	2.000,00		
1610.02.0.0	INSCRIÇÃO EM CONCURSOS E PROCESSOS SELETIVOS	0.000.000	12.000,00		
1610.02.1.0	INSCRIÇÃO EM CONCURSOS E PROCESSOS SELETIVOS	0.000.000	12.000,00		



PM COLÔNIA DO PIAUÍ

AVENIDA SEBASTIÃO TAPETY, S/N - CENTRO - CNPJ:41522376/0001-43

Anexo 02

Page 3

Orçamento Programa - Exercício de 2020

RECEITAS SEGUNDO AS CATEGORIAS ECONOMICAS

Código	Especificação	F.R.	Desdobramento	SubCategoria Fonte	Categoria Econômica
1610.02.1.1	INSCRIÇÃO EM CONCURSOS E PROCESSOS SELETIVOS - PRINCIPAL	1.001.00	12.000,00		
1690.00.0.0	OUTROS SERVIÇOS	0.000.000		5.000,00	
1690.99.0.0	OUTROS SERVIÇOS	0.000.000	5.000,00		
1690.99.1.0	OUTROS SERVIÇOS	0.000.000	5.000,00		
1690.99.1.1	OUTROS SERVIÇOS - PRINCIPAL	1.001.00	5.000,00		
1700.00.0.0	TRANSFERÊNCIAS CORRENTES	0.000.000		22.739.000,00	
1710.00.0.0	TRANSFERÊNCIAS DA UNIÃO E DE SUAS ENTIDADES	0.000.000		15.077.000,00	
1718.00.0.0	TRANSFERÊNCIAS DA UNIÃO - ESPECIFICAS DE ESTADOS, DF E MUNIC	0.000.000	15.077.000,00		
1718.01.0.0	PARTICIPAÇÃO NA RECEITA DA UNIÃO	0.000.000	9.303.000,00		
1718.01.2.0	COTA-PARTE DO FUNDO DE PARTICIPAÇÃO DOS MUNICIPIOS - COTA ME	0.000.000	8.500.000,00		
1718.01.2.1	COTA-PARTE DO FUNDO DE PARTICIPAÇÃO DOS MUNICIPIOS - COTA ME	1.001.00	8.500.000,00		
1718.01.3.0	COTA-PARTE DO FUNDO DE PARTICIPAÇÃO DO MUNICIPIOS - 1% COTA	0.000.000	400.000,00		
1718.01.3.1	COTA-PARTE DO FUNDO DE PARTICIPAÇÃO DO MUNICIPIOS - 1% COTA	1.001.00	400.000,00		
1718.01.4.0	COTA-PARTE DO FUNDO DE PARTICIPAÇÃO DOS MUNICIPIOS - 1% COTA	0.000.000	400.000,00		
1718.01.4.1	COTA-PARTE DO FUNDO DE PARTICIPAÇÃO DOS MUNICIPIOS - 1% COTA	1.001.00	400.000,00		
1718.01.5.0	COTA-PARTE DO IMPOSTO SOBRE A PROPRIEDADE TERRITORIAL RURAL	0.000.000	3.000,00		
1718.01.5.1	COTA-PARTE DO IMPOSTO SOBRE A PROPRIEDADE TERRITORIAL RURAL	1.001.00	3.000,00		
1718.02.0.0	TRANSFERÊNCIA DA COMPENSAÇÃO FINANCEIRA PELA EXPLORAÇÃO DE R	0.000.000	180.000,00		
1718.02.1.0	COTA-PARTE DA COMPENSAÇÃO FINANCEIRA DE RECURSOS HIDRICOS	0.000.000	10.000,00		
1718.02.1.1	COTA-PARTE DA COMPENSAÇÃO FINANCEIRA DE RECURSOS HIDRICOS -	1.530.00	10.000,00		
1718.02.2.0	COTA-PARTE DA COMPENSAÇÃO FINANCEIRA DE RECURSOS MINERAIS -	0.000.000	10.000,00		
1718.02.2.1	COTA-PARTE DA COMPENSAÇÃO FINANCEIRA DE RECURSOS MINERAIS -	1.530.00	10.000,00		
1718.02.4.0	COTA-PARTE ROYALTIES PELO EXCEDENTE DA PRODUÇÃO DO PETRÓLEO	0.000.000	50.000,00		
1718.02.4.1	COTA-PARTE ROYALTIES PELO EXCEDENTE DA PRODUÇÃO DO PETRÓLEO	1.530.00	50.000,00		
1718.02.6.0	COTA-PARTE DO FUNDO ESPECIAL DO PETRÓLEO - FEP	0.000.000	100.000,00		
1718.02.6.1	COTA-PARTE DO FUNDO ESPECIAL DO PETRÓLEO - FEP - PRINCIPAL	1.530.00	100.000,00		
1718.02.9.0	OUTRAS TRANSFERÊNCIAS DECORRENTES DE COMPENSAÇÃO FINANCEIRA	0.000.000	10.000,00		
1718.02.9.1	OUTRAS TRANSFERÊNCIAS DECORRENTES DE COMPENSAÇÃO FINANCEIRA	1.530.00	10.000,00		
1718.03.0.0	TRANSFERÊNCIA DE RECURSOS DO SISTEMA ÚNICO DE SAÚDE - SUS -	0.000.000	2.792.000,00		
1718.03.1.0	TRANSFERÊNCIA DE RECURSOS DO SUS - ATENÇÃO BÁSICA	0.000.000	2.480.000,00		
1718.03.1.1	TRANSFERÊNCIA DE RECURSOS DO SUS - ATENÇÃO BÁSICA - PRINCIPA	1.214.03	2.480.000,00		
1718.03.2.0	TRANSFERÊNCIA DE RECURSOS DO SUS - ATENÇÃO DE MÉDIA E ALTA C	0.000.000	5.000,00		
1718.03.2.1	TRANSFERÊNCIA DE RECURSOS DO SUS - ATENÇÃO DE MÉDIA E ALTA C	1.214.03	5.000,00		
1718.03.3.0	TRANSFERÊNCIA DE RECURSOS DO SUS - VIGILÂNCIA EM SAÚDE	0.000.000	90.000,00		
1718.03.3.1	TRANSFERÊNCIA DE RECURSOS DO SUS - VIGILÂNCIA EM SAÚDE - PRI	1.214.03	90.000,00		
1718.03.4.0	TRANSFERÊNCIA DE RECURSOS DO SUS - ASSISTÊNCIA FARMACÊUTICA	0.000.000	70.000,00		
1718.03.4.1	TRANSFERÊNCIA DE RECURSOS DO SUS - ASSISTÊNCIA FARMACÊUTICA	1.214.03	70.000,00		
1718.03.9.0	TRANSFERÊNCIA DE RECURSOS DO SUS - OUTROS PROGRAMAS FINANCIA	0.000.000	147.000,00		
1718.03.9.1	TRANSFERÊNCIA DE RECURSOS DO SUS - OUTROS PROGRAMAS FINANCIA	1.214.03	147.000,00		
1718.05.0.0	TRANSFERÊNCIAS DE RECURSOS DO FUNDO NACIONAL DO DESENVOLVIME	0.000.000	558.000,00		
1718.05.1.0	TRANSFERÊNCIAS DO SALÁRIO-EDUCAÇÃO	0.000.000	140.000,00		
1718.05.1.1	TRANSFERÊNCIAS DO SALÁRIO-EDUCAÇÃO - PRINCIPAL	1.120.02	140.000,00		
1718.05.2.0	TRANSFERÊNCIAS DIRETAS DO FNDE REFERENTES AO PROGRAMA DINHEI	0.000.000	20.000,00		
1718.05.2.1	TRANSFERÊNCIAS DIRETAS DO FNDE REFERENTES AO PROGRAMA DINHEI	1.121.02	20.000,00		
1718.05.3.0	TRANSFERÊNCIAS DIRETAS DO FNDE REFERENTES AO PROGRAMA NACION	0.000.000	260.000,00		
1718.05.3.1	TRANSFERÊNCIAS DIRETAS DO FNDE REFERENTES AO PROGRAMA NACION	1.122.02	260.000,00		





# PM COLÔNIA DO PIAUÍ

AVENIDA SEBASTIÃO TAPETY, S/N - CENTRO - CNPJ:41522376/0001-43

Anexo 02  
Page 4

Orçamento Programa - Exercício de 2020

## RECEITAS SEGUNDO AS CATEGORIAS ECONOMICAS

Código	Especificação	F.R.	Desdobramento	SubCategoria Fonte	Categoria Econômica
1718.05.4.0	TRANSFERÊNCIAS DIRETAS DO FNDE REFERENTES AO PROGRAMA NACION	0.000.000	80.000,00		
1718.05.4.1	TRANSFERÊNCIAS DIRETAS DO FNDE REFERENTES AO PROGRAMA NACION	1.123.02	80.000,00		
1718.05.9.0	OUTRAS TRANSFERÊNCIAS DIRETAS DO FUNDO NACIONAL DO DESENVOLV	0.000.000	58.000,00		
1718.05.9.1	OUTRAS TRANSFERÊNCIAS DIRETAS DO FUNDO NACIONAL DO DESENVOLV	1.124.02	58.000,00		
1718.06.0.0	TRANSFERÊNCIA FINANCEIRA DO ICMS - DESONERAÇÃO - L.C. Nº 87/	0.000.000	20.000,00		
1718.06.1.0	TRANSFERÊNCIA FINANCEIRA DO ICMS - DESONERAÇÃO - L.C. Nº 87/	0.000.000	20.000,00		
1718.06.1.1	TRANSFERÊNCIA FINANCEIRA DO ICMS - DESONERAÇÃO - L.C. Nº 87/	1.001.00	20.000,00		
1718.09.0.0	TRANSFERÊNCIAS DE RECURSOS DE COMPLEMENTAÇÃO DA UNIÃO AO FUN	0.000.000	1.500.000,00		
1718.09.1.0	TRANSFERÊNCIAS DE RECURSOS DA COMPLEMENTAÇÃO DA UNIÃO AO FUN	0.000.000	1.500.000,00		
1718.09.1.1	TRANSFERÊNCIAS DE RECURSOS DA COMPLEMENTAÇÃO DA UNIÃO AO FUN	1.110.02	1.500.000,00		
1718.10.0.0	TRANSFERÊNCIAS DE CONVÊNIOS DA UNIÃO E DE SUAS ENTIDADES	0.000.000	188.000,00		
1718.10.2.0	TRANSFERÊNCIAS DE CONVÊNIOS DA UNIÃO DESTINADAS A PROGRAMAS	0.000.000	188.000,00		
1718.10.2.1	TRANSFERÊNCIAS DE CONVÊNIOS DA UNIÃO DESTINADAS A PROGRAMAS	1.190.02	188.000,00		
1718.12.0.0	TRANSFERÊNCIAS DE RECURSOS DO FUNDO NACIONAL DE ASSISTÊNCIA	0.000.000	536.000,00		
1718.12.1.0	TRANSFERÊNCIAS DE RECURSOS DO FUNDO NACIONAL DE ASSISTÊNCIA	0.000.000	536.000,00		
1718.12.1.1	TRANSFERÊNCIAS DE RECURSOS DO FUNDO NACIONAL DE ASSISTÊNCIA	1.311.05	536.000,00		
1720.00.0.0	TRANSFERÊNCIAS DOS ESTADOS E DO DISTRITO FEDERAL E DE SUAS E	0.000.000		1.682.000,00	
1728.00.0.0	TRANSFERÊNCIAS DOS ESTADOS - ESPECIFICAS DE ESTADOS, DF E MU	0.000.000	1.682.000,00		
1728.01.0.0	PARTICIPAÇÃO NA RECEITA DOS ESTADOS	0.000.000	1.252.000,00		
1728.01.1.0	COTA-PARTE DO ICMS	0.000.000	1.100.000,00		
1728.01.1.1	COTA-PARTE DO ICMS - PRINCIPAL	1.001.00	1.100.000,00		
1728.01.2.0	COTA-PARTE DO IPVA	0.000.000	120.000,00		
1728.01.2.1	COTA-PARTE DO IPVA - PRINCIPAL	1.001.00	120.000,00		
1728.01.3.0	COTA-PARTE DO IPI - MUNICIPIOS	0.000.000	2.000,00		
1728.01.3.1	COTA-PARTE DO IPI - MUNICIPIOS - PRINCIPAL	1.001.00	2.000,00		
1728.01.4.0	COTA-PARTE DA CONTRIBUIÇÃO DE INTERVENÇÃO NO DOMÍNIO ECONÔMI	0.000.000	30.000,00		
1728.01.4.1	COTA-PARTE DA CONTRIBUIÇÃO DE INTERVENÇÃO NO DOMÍNIO ECONÔMI	1.610.06	30.000,00		
1728.03.0.0	TRANSFERÊNCIA DE RECURSOS DO ESTADO PARA PROGRAMAS DE SAÚDE	0.000.000	100.000,00		
1728.03.1.0	TRANSFERÊNCIA DE RECURSOS DO ESTADO PARA PROGRAMAS DE SAÚDE	0.000.000	100.000,00		
1728.03.1.1	TRANSFERÊNCIA DE RECURSOS DO ESTADO PARA PROGRAMAS DE SAÚDE	1.213.03	100.000,00		
1728.07.0.0	TRANSFERÊNCIAS DE ESTADOS DESTINADAS à ASSISTÊNCIA SOCIAL	0.000.000	20.000,00		
1728.07.1.0	TRANSFERÊNCIAS DE ESTADOS DESTINADAS à ASSISTÊNCIA SOCIAL	0.000.000	20.000,00		
1728.07.1.1	TRANSFERÊNCIAS DE ESTADOS DESTINADAS à ASSISTÊNCIA SOCIAL -	1.312.05	20.000,00		
1728.10.0.0	TRANSFERÊNCIA DE CONVÊNIOS DOS ESTADOS E DO DISTRITO FEDERAL	0.000.000	310.000,00		
1728.10.1.0	TRANSFERÊNCIAS DE CONVÊNIO DOS ESTADOS PARA O SISTEMA ÚNICO	0.000.000	260.000,00		
1728.10.1.1	TRANSFERÊNCIAS DE CONVÊNIO DOS ESTADOS PARA O SISTEMA ÚNICO	1.220.03	260.000,00		
1728.10.2.0	TRANSFERÊNCIAS DE CONVÊNIO DOS ESTADOS DESTINADAS A PROGRAMA	0.000.000	50.000,00		
1728.10.2.1	TRANSFERÊNCIAS DE CONVÊNIO DOS ESTADOS DESTINADAS A PROGRAMA	1.125.02	50.000,00		
1750.00.0.0	TRANSFERÊNCIAS DE OUTRAS INSTITUIÇÕES PÚBLICAS	0.000.000		5.980.000,00	
1758.00.0.0	TRANSFERÊNCIAS DE OUTRAS INSTITUIÇÕES PÚBLICAS - ESPECIFICAS	0.000.000	5.980.000,00		
1758.01.0.0	TRANSFERÊNCIAS DE RECURSOS DO FUNDO DE MANUTENÇÃO E DESENVOL	0.000.000	5.980.000,00		
1758.01.1.0	TRANSFERÊNCIAS DE RECURSOS DO FUNDO DE MANUTENÇÃO E DESENVOL	0.000.000	5.980.000,00		
1758.01.1.1	TRANSFERÊNCIAS DE RECURSOS DO FUNDO DE MANUTENÇÃO E DESENVOL	1.110.02	5.980.000,00		
1900.00.0.0	OUTRAS RECEITAS CORRENTES	0.000.000		30.000,00	
1920.00.0.0	INDENIZAÇÕES, RESTITUIÇÕES E RESSARCIMENTOS	0.000.000		20.000,00	
1928.00.0.0	INDENIZAÇÕES, RESTITUIÇÕES E RESSARCIMENTOS - ESPECIFICAS PA	0.000.000	20.000,00		
1928.01.0.0	INDENIZAÇÕES- ESPECIFICAS PARA				





# PM COLÔNIA DO PIAUÍ

AVENIDA SEBASTIÃO TAPETY, S/N - CENTRO - CNPJ:41522376/0001-43

Anexo 02

Page 5

Orçamento Programa - Exercício de 2020

## RECEITAS SEGUNDO AS CATEGORIAS ECONOMICAS

Código	Especificação	F.R.	Desdobramento	SubCategoria Fonte	Categoria Econômica
	ESTADOS/DF/MUNICIPIOS	0.000.000	10.000,00		
1928.01.1.0	INDENIZAÇÕES - ESPECIFICAS PARA ESTADOS/DF/MUNICIPIOS	0.000.000	10.000,00		
1928.01.1.1	INDENIZAÇÕES - ESPECIFICAS PARA ESTADOS/DF/MUNICIPIOS - PRIN	1.001.00	10.000,00		
1928.02.0.0	RESTITUIÇÕES - ESPECIFICAS PARA ESTADOS/DF/MUNICIPIOS	0.000.000	10.000,00		
1928.02.9.0	OUTRAS RESTITUIÇÕES - ESPECIFICAS PARA ESTADOS/DF/MUNICIPIOS	0.000.000	10.000,00		
1928.02.9.1	OUTRAS RESTITUIÇÕES - ESPECIFICAS PARA ESTADOS/DF/MUNICIPIOS	1.001.00	10.000,00		
1990.00.0.0	DEMAIS RECEITAS CORRENTES	0.000.000		10.000,00	
1990.99.0.0	OUTRAS RECEITAS	0.000.000	10.000,00		
1990.99.2.0	OUTRAS RECEITAS - FINANCEIRAS	0.000.000	10.000,00		
1990.99.2.1	OUTRAS RECEITAS - FINANCEIRAS - PRINCIPAL	1.001.00	10.000,00		
2000.00.0.0	RECEITAS DE CAPITAL	0.000.000			1.790.000,00
2100.00.0.0	OPERAÇÕES DE CRÉDITO	0.000.000		10.000,00	
2110.00.0.0	OPERAÇÕES DE CRÉDITO - MERCADO INTERNO	0.000.000		10.000,00	
2119.00.0.0	OUTRAS OPERAÇÕES DE CRÉDITO - MERCADO INTERNO	0.000.000	10.000,00		
2119.00.1.0	OUTRAS OPERAÇÕES DE CRÉDITO - MERCADO INTERNO	0.000.000	10.000,00		
2119.00.1.1	OUTRAS OPERAÇÕES DE CRÉDITO - MERCADO INTERNO - PRINCIPAL	1.920.06	10.000,00		
2200.00.0.0	ALIENAÇÃO DE BENS	0.000.000		20.000,00	
2210.00.0.0	ALIENAÇÃO DE BENS MÓVEIS	0.000.000		10.000,00	
2213.00.0.0	ALIENAÇÃO DE BENS MÓVEIS E SEMOVENTES	0.000.000	10.000,00		
2213.00.1.0	ALIENAÇÃO DE BENS MÓVEIS E SEMOVENTES	0.000.000	10.000,00		
2213.00.1.1	ALIENAÇÃO DE BENS MÓVEIS E SEMOVENTES - PRINCIPAL	1.930.06	10.000,00		
2220.00.0.0	ALIENAÇÃO DE BENS IMÓVEIS	0.000.000		10.000,00	
2220.00.0.0	ALIENAÇÃO DE BENS IMÓVEIS	0.000.000	10.000,00		
2220.00.1.0	ALIENAÇÃO DE BENS IMÓVEIS	0.000.000	10.000,00		
2220.00.1.1	ALIENAÇÃO DE BENS IMÓVEIS - PRINCIPAL	1.930.06	10.000,00		
2400.00.0.0	TRANSFERÊNCIAS DE CAPITAL	0.000.000		1.760.000,00	
2410.00.0.0	TRANSFERÊNCIAS DA UNIÃO E DE SUAS ENTIDADES	0.000.000		1.402.000,00	
2418.00.0.0	TRANSFERÊNCIAS DA UNIÃO - ESPECIFICAS DE ESTADOS, DF E MUNIC	0.000.000	1.402.000,00		
2418.03.0.0	TRANSFERÊNCIA DE RECURSOS DO SISTEMA ÚNICO DE SAÚDE - SUS -	0.000.000	135.000,00		
2418.03.9.0	TRANSFERÊNCIA DE RECURSOS DO SUS - OUTROS PROGRAMAS FINANCIA	0.000.000	135.000,00		
2418.03.9.1	TRANSFERÊNCIA DE RECURSOS DO SUS - OUTROS PROGRAMAS FINANCIA	1.215.03	135.000,00		
2418.05.0.0	TRANSFERÊNCIAS DE RECURSOS DESTINADOS A PROGRAMAS DE EDUCAÇÃO	0.000.000	230.000,00		
2418.05.9.0	OUTRAS TRANSFERÊNCIAS DESTINADAS A PROGRAMAS DE EDUCAÇÃO	0.000.000	230.000,00		
2418.05.9.1	OUTRAS TRANSFERÊNCIAS DESTINADAS A PROGRAMAS DE EDUCAÇÃO - P	1.125.02	230.000,00		
2418.10.0.0	TRANSFERÊNCIA DE CONVÊNIO DA UNIÃO E DE SUAS ENTIDADES	0.000.000	1.017.000,00		
2418.10.1.0	TRANSFERÊNCIAS DE CONVÊNIO DA UNIÃO PARA O SISTEMA ÚNICO DE	0.000.000	150.000,00		
2418.10.1.1	TRANSFERÊNCIAS DE CONVÊNIO DA UNIÃO PARA O SISTEMA ÚNICO DE	1.220.03	150.000,00		
2418.10.5.0	TRANSFERÊNCIAS DE CONVÊNIO DA UNIÃO DESTINADAS A PROGRAMAS	0.000.000	100.000,00		
2418.10.5.1	TRANSFERÊNCIAS DE CONVÊNIO DA UNIÃO DESTINADAS A PROGRAMAS	1.510.06	100.000,00		
2418.10.6.0	TRANSFERÊNCIAS DE CONVÊNIO DA UNIÃO DESTINADAS A PROGRAMAS	0.000.000	100.000,00		
2418.10.6.1	TRANSFERÊNCIAS DE CONVÊNIO DA UNIÃO DESTINADAS A PROGRAMAS	1.510.06	100.000,00		
2418.10.7.0	TRANSFERÊNCIAS DE CONVÊNIO DA UNIÃO DESTINADAS A PROGRAMAS	0.000.000	100.000,00		
2418.10.7.1	TRANSFERÊNCIAS DE CONVÊNIO DA UNIÃO DESTINADAS A PROGRAMAS	1.510.06	100.000,00		
2418.10.9.0	OUTRAS TRANSFERÊNCIAS DE CONVÊNIO DA UNIÃO	0.000.000	567.000,00		
2418.10.9.1	OUTRAS TRANSFERÊNCIAS DE CONVÊNIO DA UNIÃO - PRINCIPAL	1.510.06	567.000,00		
2418.12.0.0	TRANSFERÊNCIAS DE RECURSOS DO FUNDO NACIONAL DE ASSISTÊNCIA	0.000.000	20.000,00		
2418.12.1.0	TRANSFERÊNCIAS DE RECURSOS DO FUNDO NACIONAL DE ASSISTÊNCIA	0.000.000	20.000,00		
2418.12.1.1	TRANSFERÊNCIAS DE RECURSOS DO FUNDO NACIONAL DE ASSISTÊNCIA	1.312.05	20.000,00		
2420.00.0.0	TRANSFERÊNCIAS DOS ESTADOS E DO DISTRITO FEDERAL E DE SUAS E	0.000.000		358.000,00	
2428.00.0.0	TRANSFERÊNCIAS DOS ESTADOS, DISTRITO FEDERAL, E DE SUAS ENTI	0.000.000	358.000,00		



PM COLÔNIA DO PIAUÍ

AVENIDA SEBASTIÃO TAPETY, S/N - CENTRO - CNPJ:41522376/0001-43

Anexo 02

Page 6

Orçamento Programa - Exercício de 2020

RECEITAS SEGUNDO AS CATEGORIAS ECONOMICAS

Código	Especificação	F.R.	Desdobramento	SubCategoria Fonte	Categoria Econômica
2428.10.0.0	TRANSFERÊNCIAS DE CONVÊNIO DOS ESTADOS E DO DISTRITO FEDERA	0.000.000	358.000,00		
2428.10.1.0	TRANSFERÊNCIAS DE CONVÊNIO DOS ESTADOS PARA O SISTEMA ÚNICO	0.000.000	35.000,00		
2428.10.1.1	TRANSFERÊNCIAS DE CONVÊNIO DOS ESTADOS PARA O SISTEMA ÚNICO	1.220.03	35.000,00		
2428.10.2.0	TRANSFERÊNCIAS DE CONVÊNIO DOS ESTADOS DESTINADAS A PROGRAM	0.000.000	100.000,00		
2428.10.2.1	TRANSFERÊNCIAS DE CONVÊNIO DOS ESTADOS DESTINADAS A PROGRAM	1.125.02	100.000,00		
2428.10.5.0	TRANSFERÊNCIAS DE CONVÊNIO DOS ESTADOS DESTINADAS A PROGRAM	0.000.000	50.000,00		
2428.10.5.1	TRANSFERÊNCIAS DE CONVÊNIO DOS ESTADOS DESTINADAS A PROGRAM	1.520.06	50.000,00		
2428.10.6.0	TRANSFERÊNCIAS DE CONVÊNIO DOS ESTADOS DESTINADAS A PROGRAM	0.000.000	50.000,00		
2428.10.6.1	TRANSFERÊNCIAS DE CONVÊNIO DOS ESTADOS DESTINADAS A PROGRAM	1.520.06	50.000,00		
2428.10.7.0	TRANSFERÊNCIAS DE CONVÊNIO DOS ESTADOS DESTINADAS A PROGRAM	0.000.000	35.000,00		
2428.10.7.1	TRANSFERÊNCIAS DE CONVÊNIO DOS ESTADOS DESTINADAS A PROGRAM	1.520.06	35.000,00		
2428.10.9.0	OUTRAS TRANSFERÊNCIAS DE CONVÊNIO DOS ESTADOS	0.000.000	88.000,00		
2428.10.9.1	OUTRAS TRANSFERÊNCIAS DE CONVÊNIO DOS ESTADOS - PRINCIPAL	1.520.06	88.000,00		
9000.00.0.0	(R) DEDUÇÕES DA RECEITA	0.000.000			-1.949.000,00
9500.00.0.0	(R) DEDUÇÕES DO FUNDEB	0.000.000		-1.949.000,00	
9510.00.0.0	(R) DEDUÇÕES DO FUNDEB	0.000.000	-1.949.000,00		
9510.00.0.0	(R) DEDUÇÕES DO FUNDEB	0.000.000		-1.949.000,00	
9510.00.0.0	(R) DEDUÇÕES DO FUNDEB	1.001.00	-1.949.000,00		
Total das Receitas (exceto Intra-Orçamentárias)					23.471.700,00

TOTALIZAÇÃO DAS RECEITAS POR CATEGORIA ECONOMICA

RECEITA CORRENTE

21.681.700,00

RECEITA DE CAPITAL

1.790.000,00

Total Geral das Receitas

23.471.700,00

LÚCIA DE FÁTIMA B. MOURA DE ABREU SÁ  
PREFEITA MUNICIPAL  
138.137.063-20





## NATUREZA DA DESPESA - CONSOLIDAÇÃO GERAL

Código	Especificação	Elemento	Modalidade	Grupo	Categoria Econômica
30.00.00	DESPESAS CORRENTES				19.442.883,00
31.00.00	PESSOAL E ENCARGOS SOCIAIS			10.889.247,00	
31.90.00	APLICAÇÕES DIRETAS		10.889.247,00		
31.90.04	CONTRATAÇÃO POR TEMPO DETERMINADO	200.000,00			
31.90.11	VENCIMENTOS E VANTAGENS FIXAS - PESSOAL CIVIL	9.610.300,00			
31.90.13	OBRIGAÇÕES PATRONAIS	900.500,00			
31.90.16	OUTRAS DESPESAS VARIÁVEIS - PESSOAL CIVIL	51.000,00			
31.90.91	SENTENÇAS JUDICIAIS	87.447,00			
31.90.92	DESPESAS DE EXERCÍCIOS ANTERIORES	21.000,00			
31.90.94	INDENIZAÇÕES E RESTITUIÇÕES TRABALHISTAS	19.000,00			
32.00.00	JUROS E ENCARGOS DA DÍVIDA			2.000,00	
32.90.00	APLICAÇÕES DIRETAS		2.000,00		
32.90.21	JUROS SOBRE A DÍVIDA POR CONTRATO	1.000,00			
32.90.25	ENCARGOS SOBRE OPERAÇÕES DE CRÉDITO POR ANTECIPAÇÃO DA RECEITA	1.000,00			
33.00.00	OUTRAS DESPESAS CORRENTES			8.551.636,00	
33.50.00	TRANSFERÊNCIAS A INSTITUIÇÕES PRIVADAS SEM FINS LUCRATIVOS		69.000,00		
33.50.41	CONTRIBUIÇÕES	61.000,00			
33.50.43	SUBVENÇÕES SOCIAIS	7.000,00			
33.50.92	DESPESAS DE EXERCÍCIOS ANTERIORES	1.000,00			
33.90.00	APLICAÇÕES DIRETAS		8.482.636,00		
33.90.14	DIÁRIAS - CIVIL	297.000,00			
33.90.18	AUXÍLIO FINANCEIRO A ESTUDANTES	10.000,00			
33.90.30	MATERIAL DE CONSUMO	2.672.200,00			
33.90.31	PREMIAÇÕES CULTURAIS, ARTÍSTICAS, CIENTÍFICAS, DESPORTIVAS E	13.000,00			
33.90.32	MATERIAL, BEM OU SERVIÇO PARA DISTRIBUIÇÃO GRATUITA	11.500,00			
33.90.33	PASSAGENS E DESPESAS COM LOCOMOÇÃO	33.500,00			
33.90.35	SERVIÇOS DE CONSULTORIA	520.600,00			
33.90.36	OUTROS SERVIÇOS DE TERCEIROS - PESSOA FÍSICA	2.161.653,00			
33.90.39	OUTROS SERVIÇOS DE TERCEIROS - PESSOA JURÍDICA	2.465.000,00			
33.90.40	SERVIÇOS DE TECNOLOGIA DA INFORMAÇÃO E COMUNICAÇÃO - PJ	59.000,00			
33.90.47	OBRIGAÇÕES TRIBUTÁRIAS E CONTRIBUTIVAS	140.000,00			
33.90.48	OUTROS AUXÍLIOS FINANCEIROS A PESSOAS FÍSICAS	45.000,00			
33.90.92	DESPESAS DE EXERCÍCIOS ANTERIORES	41.183,00			
33.90.93	INDENIZAÇÕES E RESTITUIÇÕES	13.000,00			
40.00.00	DESPESAS DE CAPITAL				3.812.000,00
44.00.00	INVESTIMENTOS			3.441.000,00	
44.90.00	APLICAÇÕES DIRETAS		3.441.000,00		
44.90.51	OBRAS E INSTALAÇÕES	2.120.000,00			
44.90.52	EQUIPAMENTOS E MATERIAL PERMANENTE	1.266.000,00			
44.90.61	AQUISIÇÃO DE IMÓVEIS	55.000,00			
45.00.00	AMORTIZAÇÃO DA DÍVIDA			371.000,00	
46.90.00	APLICAÇÕES DIRETAS		371.000,00		
46.90.71	PRINCIPAL DA DÍVIDA CONTRATUAL RESGATADO	371.000,00			
90.00.00	RESERVA DE CONTINGÊNCIA				216.817,00
99.00.00	RESERVA DE CONTINGÊNCIA			216.817,00	
99.99.00	RESERVA DE CONTINGÊNCIA		216.817,00		
99.99.99	RESERVA DE CONTINGÊNCIA	216.817,00			
TOTAL					23.471.700,00

LÚCIA DE FÁTIMA B. MOURA DE ABREU SÁ  
PREFEITA MUNICIPAL  
138.137.063-20





# PM COLÔNIA DO PIAUÍ

AVENIDA SEBASTIÃO TAPETY, S/N - CENTRO - CNPJ:41522376/0001-43

Orçamento Programa - Exercício de 2020

## ANÁLISE DA DESPESA EM PORCENTAGEM

Quadro 22

Page 1

Código	Especificação	Elemento	Modalidade	Grupo	Categoria Econômica
3.0.00.00	DESPESAS CORRENTES	0	0	0	82,8354
3.1.00.00	PESSOAL E ENCARGOS SOCIAIS	0	0	46,3931	0
3.1.90.00	APLICAÇÕES DIRETAS	0	46,3931	0	0
3.1.90.04	CONTRATAÇÃO POR TEMPO DETERMINADO	0,8521	0	0	0
3.1.90.11	VENCIMENTOS E VANTAGENS FIXAS - PESSOAL CIVIL	40,9442	0	0	0
3.1.90.13	OBRIGAÇÕES PATRONAIS	3,8365	0	0	0
3.1.90.16	OUTRAS DESPESAS VARIÁVEIS - PESSOAL CIVIL	0,2173	0	0	0
3.1.90.91	SENTENÇAS JUDICIAIS	0,3726	0	0	0
3.1.90.92	DESPESAS DE EXERCÍCIOS ANTERIORES	0,0895	0	0	0
3.1.90.94	INDENIZAÇÕES E RESTITUIÇÕES TRABALHISTAS	0,0809	0	0	0
3.2.00.00	JUROS E ENCARGOS DA DÍVIDA	0	0	0,0085	0
3.2.90.00	APLICAÇÕES DIRETAS	0	0,0085	0	0
3.2.90.21	JUROS SOBRE A DÍVIDA POR CONTRATO	0,0043	0	0	0
3.2.90.25	ENCARGOS SOBRE OPERAÇÕES DE CRÉDITO POR ANTECIPAÇÃO D	0,0043	0	0	0
3.3.00.00	OUTRAS DESPESAS CORRENTES	0	0	36,4338	0
3.3.50.00	TRANSFERÊNCIAS A INSTITUIÇÕES PRIVADAS SEM FINS LUCRATIVOI	0	0,294	0	0
3.3.50.41	CONTRIBUIÇÕES	0,2599	0	0	0
3.3.50.43	SUBVENÇÕES SOCIAIS	0,0298	0	0	0
3.3.50.92	DESPESAS DE EXERCÍCIOS ANTERIORES	0,0043	0	0	0
3.3.90.00	APLICAÇÕES DIRETAS	0	36,1398	0	0
3.3.90.14	DIÁRIAS - CIVIL	1,2654	0	0	0
3.3.90.18	AUXÍLIO FINANCEIRO A ESTUDANTES	0,0426	0	0	0
3.3.90.30	MATERIAL DE CONSUMO	11,3848	0	0	0
3.3.90.31	PREMIAÇÕES CULTURAIS, ARTÍSTICAS, CIENTÍFICAS, DESPORTIVAS	0,0554	0	0	0
3.3.90.32	MATERIAL, BEM OU SERVIÇO PARA DISTRIBUIÇÃO GRATUITA	0,049	0	0	0
3.3.90.33	PASSAGENS E DESPESAS COM LOCOMOÇÃO	0,1427	0	0	0
3.3.90.35	SERVIÇOS DE CONSULTORIA	2,218	0	0	0
3.3.90.36	OUTROS SERVIÇOS DE TERCEIROS - PESSOA FÍSICA	9,2096	0	0	0
3.3.90.39	OUTROS SERVIÇOS DE TERCEIROS - PESSOA JURÍDICA	10,502	0	0	0
3.3.90.40	SERVIÇOS DE TECNOLOGIA DA INFORMAÇÃO E COMUNICAÇÃO - P.	0,2514	0	0	0
3.3.90.47	OBRIGAÇÕES TRIBUTÁRIAS E CONTRIBUTIVAS	0,5965	0	0	0
3.3.90.48	OUTROS AUXÍLIOS FINANCEIROS A PESSOAS FÍSICAS	0,1917	0	0	0
3.3.90.92	DESPESAS DE EXERCÍCIOS ANTERIORES	0,1755	0	0	0
3.3.90.93	INDENIZAÇÕES E RESTITUIÇÕES	0,0554	0	0	0
4.0.00.00	DESPESAS DE CAPITAL	0	0	0	16,2408
4.4.00.00	INVESTIMENTOS	0	0	14,6602	0
4.4.90.00	APLICAÇÕES DIRETAS	0	14,6602	0	0
4.4.90.51	OBRAS E INSTALAÇÕES	9,0322	0	0	0
4.4.90.52	EQUIPAMENTOS E MATERIAL PERMANENTE	5,3937	0	0	0
4.4.90.61	AQUISIÇÃO DE IMÓVEIS	0,2343	0	0	0
4.6.00.00	AMORTIZAÇÃO DA DÍVIDA	0	0	1,5806	0
4.6.90.00	APLICAÇÕES DIRETAS	0	1,5806	0	0
4.6.90.71	PRINCIPAL DA DÍVIDA CONTRATUAL RESGATADO	1,5806	0	0	0
9.0.00.00	RESERVA DE CONTINGÊNCIA	0	0	0	0,9237
9.9.00.00	RESERVA DE CONTINGÊNCIA	0	0	0,9237	0
9.9.99.00	RESERVA DE CONTINGÊNCIA	0	0,9237	0	0
9.9.99.99	RESERVA DE CONTINGÊNCIA	0,9237	0	0	0



**PM COLÔNIA DO PIAUÍ**

AVENIDA SEBASTIÃO TAPETY, S/N - CENTRO - CNPJ:41522376/0001-43

Orçamento Programa - Exercício de 2020

**ANÁLISE DA DESPESA EM PORCENTAGEM**

Quadro 22

Page 2

Código	Especificação	Elemento	Modalidade	Grupo	Categoria Econômica
				TOTAL	100,00

LÚCIA DE FÁTIMA B. MOURA DE ABREU SÁ  
PREFEITA MUNICIPAL  
138.137.063-20



# PM COLÔNIA DO PIAUÍ

AVENIDA SEBASTIÃO TAPETY, S/N - CENTRO

CNPJ:41522376/0001-04

Orçamento Programa

- Exercício de 2020

Anexo 06

Page 1

## PROGRAMA DE TRABALHO

(Inc.II, § 2º, Art.2º)

### 01 PODER LEGISLATIVO

#### 01 CAMARA MUNICIPAL DE COLONIA DO PIAUI

Código	Especificação	Operação Especial	Projetos	Atividades	T o t a l
01	Legislativa		36.000,00	729.600,00	765.600,00
01	031 Ação Legislativa		36.000,00	729.600,00	765.600,00
01	031 0001 ATUAÇÃO LEGISLATIVA DA CÂMARA		36.000,00	729.600,00	765.600,00
01.031.0001.1001.0000	Construção, Ampliação e Recup. do Predio da Câmara		12.000,00		12.000,00
01.031.0001.1002.0000	Aquisicao de Material Permanente para a Câmara		12.000,00		12.000,00
01.031.0001.1054.0000	Aquisição de Veiculos		12.000,00		12.000,00
01.031.0001.2001.0000	Manutenção da Camara Municipal			683.000,00	683.000,00
01.031.0001.2003.0000	Encargos com Assessoria Juridica e Tec. Administrativa			40.600,00	40.600,00
01.031.0001.2113.0000	Contribuição a Entidades			6.000,00	6.000,00
TOTAL		0,00	36.000,00	729.600,00	765.600,00





# PM COLÔNIA DO PIAUÍ

AVENIDA SEBASTIÃO TAPETY, S/N - CENTRO - CNPJ:41522376/0001-04 - Orçamento Programa - Exercício de 2020

Anexo 06

Page 2

## PROGRAMA DE TRABALHO

(Inc.II, § 2º, Art.2º)

### 02 PODER EXECUTIVO

#### 01 GABINETE DA PREFEITA MUNICIPAL

Código	Especificação	Operação Especial	Projetos	Atividades	Total
04	Administração		40.000,00	520.000,00	560.000,00
04	122 Administração Geral		40.000,00	520.000,00	560.000,00
04	122 0002 DEFESA DO INTERESSE PUBLICO NO PROCESSO JUDICIÁRIO			67.000,00	67.000,00
04.122.0002.2003.0000	Encargos com Assessoria Jurídica e Tec. Administrativa			67.000,00	67.000,00
04	122 0003 GESTÃO POLITICA E SOCIAL		40.000,00	453.000,00	493.000,00
04.122.0003.1003.0000	Aquisição de Equip. e/ou Mat. Permanentes		10.000,00		10.000,00
04.122.0003.1051.0000	Aquisição de Veiculo		30.000,00		30.000,00
04.122.0003.2002.0000	Manutenção do Gabinete da Prefeita			370.000,00	370.000,00
04.122.0003.2008.0000	Administração da Junta do Serviço Militar			29.000,00	29.000,00
04.122.0003.2013.0000	Apoio a Segurança Pública do Município			5.000,00	5.000,00
04.122.0003.2074.0000	Contribuição a Entidades			49.000,00	49.000,00
TOTAL		0,00	40.000,00	520.000,00	560.000,00



# PM COLÔNIA DO PIAUÍ

AVENIDA SEBASTIÃO TAPETY, S/N - CENTRO - CNPJ:41522376/0001-04 - Orçamento Programa - Exercício de 2020

Anexo 06

Page 3

## PROGRAMA DE TRABALHO

(Inc.II, § 2º, Art.2º)

### 02 PODER EXECUTIVO

#### 02 SECRETARIA MUNICIPAL DE ADMINISTRACAO E PLANEJAMENTO

Código	Especificação	Operação Especial	Projetos	Atividades	T o t a l
04	Administração			9.000,00	9.000,00
04	121	Planejamento e Orçamento		9.000,00	9.000,00
04	121	0004 GESTÃO E MODERNIZAÇÃO ADMINISTRATIVA		9.000,00	9.000,00
04.121.0004.2101.0000	Criação do Plano Diretor			9.000,00	9.000,00
04	122	Administração Geral	108.800,00	1.298.130,00	1.406.930,00
04	122	0004 GESTÃO E MODERNIZAÇÃO ADMINISTRATIVA	108.800,00	1.298.130,00	1.406.930,00
04.122.0004.1026.0000	Aquisição de Veículos		30.000,00		30.000,00
04.122.0004.1027.0000	Aquisição de Equip. e/ou Mat. Permanentes		20.000,00		20.000,00
04.122.0004.1028.0000	Aquisição de Imóveis		20.000,00		20.000,00
04.122.0004.1077.0000	Manutenção do Setor de Transportes		27.000,00		27.000,00
04.122.0004.1078.0000	Implantação e Manutenção da Guarda Municipal de Trânsito		6.800,00		6.800,00
04.122.0004.1090.0000	Implantação do Projeto Cidadão Empreendedor - PARCERIA SEBRAE		5.000,00		5.000,00
04.122.0004.2004.0000	Manutenção das Atividades Administrativas			1.156.683,00	1.156.683,00
04.122.0004.2007.0000	Manutenção e Recuperação de Prédios Públicos			38.000,00	38.000,00
04.122.0004.2014.0000	Encargos com Precatórios e Ações Judiciais			83.447,00	83.447,00
04.122.0004.2064.0000	Realização de Concurso Público			15.000,00	15.000,00
04.122.0004.2108.0000	Indenização de Imóveis			5.000,00	5.000,00
04	126	Tecnologia da Informação		10.000,00	10.000,00
04	126	0004 GESTÃO E MODERNIZAÇÃO ADMINISTRATIVA		10.000,00	10.000,00
04.126.0004.2006.0000	Manutenção do Setor de Informática e Processamento de Dados			10.000,00	10.000,00
17	Saneamento			125.000,00	125.000,00
17	512	Saneamento Básico Urbano		125.000,00	125.000,00
17	512	0004 GESTÃO E MODERNIZAÇÃO ADMINISTRATIVA		125.000,00	125.000,00
17.512.0004.2084.0000	Encargos com a AGESPISA			125.000,00	125.000,00
24	Comunicações			11.500,00	11.500,00
24	721	Comunicações Postais		11.500,00	11.500,00
24	721	0004 GESTÃO E MODERNIZAÇÃO ADMINISTRATIVA		11.500,00	11.500,00
24.721.0004.2085.0000	Serviços Postais Convencionais			11.500,00	11.500,00
24	722	Telecomunicações		27.000,00	27.000,00
24	722	0004 GESTÃO E MODERNIZAÇÃO ADMINISTRATIVA		27.000,00	27.000,00
24.722.0004.2015.0000	Manutenção dos Serviços de Transmissão do Sinal de TV			19.000,00	19.000,00
24.722.0004.2030.0000	Encargos com Serviço de Telefonia			8.000,00	8.000,00
25	Energia			137.000,00	137.000,00
25	752	Energia Elétrica		137.000,00	137.000,00
25	752	0004 GESTÃO E MODERNIZAÇÃO ADMINISTRATIVA		137.000,00	137.000,00
25.752.0004.2031.0000	Encargos com ELETROBRAS			137.000,00	137.000,00
TOTAL		0,00	108.800,00	1.617.630,00	1.726.430,00

**PM COLÔNIA DO PIAUÍ**

AVENIDA SEBASTIÃO TAPETY, S/N - CENTRO - CNPJ:41522376/0001-04 - Orçamento Programa - Exercício de 2020

Anexo 06

Page 4

**PROGRAMA DE TRABALHO**

(Inc.II, § 2º, Art.2º)

**02 PODER EXECUTIVO****03 SECRETARIA MUNICIPAL DE FINANÇAS**

Código	Especificação	Operação Especial	Projetos	Atividades	T o t a l
04	Administração			393.500,00	393.500,00
04	123 Administração Financeira			393.500,00	393.500,00
04	123 0005 GESTÃO DOS RECURSOS FINANCEIROS			393.500,00	393.500,00
04.123.0005.2020.0000	Manutenção do Depto. Tributario e Financeiro			85.000,00	85.000,00
04.123.0005.2021.0000	Encargos com Serviços Bancarios e Financeiros			20.000,00	20.000,00
04.123.0005.2023.0000	Encargos com Obrigacoes Previdenciárias			124.000,00	124.000,00
04.123.0005.2073.0000	Manutenção do Setor Contábil			164.500,00	164.500,00
28	Encargos Especiais			446.000,00	446.000,00
28	846 Outros Encargos Especiais			446.000,00	446.000,00
28	846 0005 GESTÃO DOS RECURSOS FINANCEIROS			446.000,00	446.000,00
28.846.0005.2022.0000	Encargos com a Divida Fundada Interna			302.000,00	302.000,00
28.846.0005.2025.0000	Encargos com PASEP			144.000,00	144.000,00
TOTAL		0,00	0,00	839.500,00	839.500,00



**PM COLÔNIA DO PIAUÍ**

AVENIDA SEBASTIÃO TAPETY, S/N - CENTRO - CNPJ:41522376/0001-04 - Fomento Programa - Exercício de 2020

Anexo 06

Page 5

**PROGRAMA DE TRABALHO**

(Inc.II, § 2º, Art.2º)

**02 PODER EXECUTIVO****04 SECRETARIA MUNICIPAL DE EDUCACAO**

Código	Especificação	Operação Especial	Projetos	Atividades	Total
12	Educação		570.000,00	1.560.000,00	2.130.000,00
12	361	Ensino Fundamental	570.000,00	1.560.000,00	2.130.000,00
12	361	0012 MELHORIA DA QUALIDADE DA EDUCAÇÃO	570.000,00	1.560.000,00	2.130.000,00
12.361.0012.1007.0000	Construção, Reforma e Ampliação de Unidades Escolares		120.000,00		120.000,00
12.361.0012.1008.0000	Aquisição de Equip. e/ou Mat. Permanentes		80.000,00		80.000,00
12.361.0012.1012.0000	Aquisição de Veículos		60.000,00		60.000,00
12.361.0012.1044.0000	Aquisição de Imóveis		10.000,00		10.000,00
12.361.0012.1050.0000	Aquisição de Ônibus Escolares		70.000,00		70.000,00
12.361.0012.1074.0000	Construção e Equipação do Telecentro Municipal		40.000,00		40.000,00
12.361.0012.1082.0000	Construção, Ref. e Ampl. de Prédios da Educação		50.000,00		50.000,00
12.361.0012.1083.0000	Construção, Reforma e Ampliação de Quadra de Esporte nas Escolas		80.000,00		80.000,00
12.361.0012.1084.0000	Construção de Sistemas e Perfuração de Poços nas Escolas		60.000,00		60.000,00
12.361.0012.2005.0000	Manutenção do Programa Salário Educação - QSE			141.000,00	141.000,00
12.361.0012.2010.0000	Encargos com a Educação de Jovens e Adultos			34.000,00	34.000,00
12.361.0012.2033.0000	Manutenção e Administração do Ensino Fundamental			716.000,00	716.000,00
12.361.0012.2034.0000	Manutenção e Distribuição da Merenda Escolar			311.000,00	311.000,00
12.361.0012.2037.0000	Manutenção de Veículos da Educação			110.000,00	110.000,00
12.361.0012.2038.0000	Fornecimento de Bolsas de Estudo			10.000,00	10.000,00
12.361.0012.2041.0000	Treinamento e Capacitação de Pessoal			15.000,00	15.000,00
12.361.0012.2051.0000	Aquisição de Material Didático e Pedagógico			20.000,00	20.000,00
12.361.0012.2083.0000	Manutenção do Programa Dinheiro Direto nas Escolas - PDDE			21.000,00	21.000,00
12.361.0012.2087.0000	Manutenção e Administração do Transporte Escolar			182.000,00	182.000,00
12	365	Educação Infantil	220.000,00	56.000,00	276.000,00
12	365	0012 MELHORIA DA QUALIDADE DA EDUCAÇÃO	220.000,00	56.000,00	276.000,00
12.365.0012.1010.0000	Construção, Reforma e Ampliação de Creches e Pré-Escolas		100.000,00		100.000,00
12.365.0012.1011.0000	Aquisição de Equip. e/ou Mat. Permanentes		50.000,00		50.000,00
12.365.0012.1043.0000	Aquisição de Veículos para Creches e Pré-Escolas		70.000,00		70.000,00
12.365.0012.2036.0000	Manutenção e Administração do Ensino Infantil e Pré Escolar			56.000,00	56.000,00
12	367	Educação Especial		12.500,00	12.500,00
12	367	0012 MELHORIA DA QUALIDADE DA EDUCAÇÃO		12.500,00	12.500,00
12.367.0012.2019.0000	Encargos com a Educação Especial/Excepcional			12.500,00	12.500,00
TOTAL		0,00	790.000,00	1.628.500,00	2.418.500,00

**PM COLÔNIA DO PIAUÍ**

AVENIDA SEBASTIÃO TAPETY, S/N - CENTRO - CNPJ:41522376/0001-04 - Planejamento Programa - Exercício de 2020

Anexo 06

Page 6

**PROGRAMA DE TRABALHO**

(Inc.II, § 2º, Art.2º)

**02 PODER EXECUTIVO****05 FUNDO DE MAN.E DESENV. DA EDUCACAO BASICA-FUNDEB**

Código	Especificação	Operação Especial	Projetos	Atividades	T o t a l
12	Educação		300.000,00	6.186.000,00	6.486.000,00
12	361	Ensino Fundamental	300.000,00	6.186.000,00	6.486.000,00
12	361	0012 MELHORIA DA QUALIDADE DA EDUCAÇÃO	300.000,00	6.186.000,00	6.486.000,00
12.361.0012.1009.0000	Aquisição de Veículos		50.000,00		50.000,00
12.361.0012.1014.0000	Construir, Reformar, Ampliar e Equipar as Escolas Públicas		160.000,00		160.000,00
12.361.0012.1045.0000	Aquisição de Imóveis		10.000,00		10.000,00
12.361.0012.1075.0000	Construção de Auditório Educacional		80.000,00		80.000,00
12.361.0012.2046.0000	Manutenção e Encargos com o Ensino Fundamental - 60%			3.985.000,00	3.985.000,00
12.361.0012.2047.0000	Manutenção e Encargos com o Ensino Fundamental - 40%			860.000,00	860.000,00
12.361.0012.2048.0000	Conservação e Manutenção de Unidades Escolares			210.000,00	210.000,00
12.361.0012.2049.0000	Manutenção e Operacionalização do Ensino			787.000,00	787.000,00
12.361.0012.2050.0000	Treinamento e Qualificação de Pessoal			20.000,00	20.000,00
12.361.0012.2053.0000	Manutenção dos Serviços de Transporte Escolar			195.000,00	195.000,00
12.361.0012.2119.0000	Manutenção de Educação de Jovens e Adultos-60%			74.000,00	74.000,00
12.361.0012.2122.0000	Manutenção de Educação de Jovens e Adultos-40%			55.000,00	55.000,00
12	365	Educação Infantil	80.000,00	900.000,00	980.000,00
12	365	0012 MELHORIA DA QUALIDADE DA EDUCAÇÃO	80.000,00	900.000,00	980.000,00
12.365.0012.1057.0000	Construção, Reforma e Ampliação de Creches e Pré-Escolas		50.000,00		50.000,00
12.365.0012.1058.0000	Aquisição de Equip. e/ou Mat. Permanentes		30.000,00		30.000,00
12.365.0012.2114.0000	Manutenção e Encargos com o Ensino Infantil-60%			753.000,00	753.000,00
12.365.0012.2115.0000	Manutenção e Encargos com o Ensino Infantil-40%			147.000,00	147.000,00
12	367	Educação Especial		34.000,00	34.000,00
12	367	0012 MELHORIA DA QUALIDADE DA EDUCAÇÃO		34.000,00	34.000,00
12.367.0012.2120.0000	Manutenção do Ensino Especial e Excepcional -60%			14.000,00	14.000,00
12.367.0012.2123.0000	Manutenção do Ensino Especial e Excepcional - 40%			20.000,00	20.000,00
TOTAL		0,00	380.000,00	7.120.000,00	7.500.000,00



**PM COLÔNIA DO PIAUÍ**

AVENIDA SEBASTIÃO TAPETY, S/N - CENTRO

CNPJ:41522376/0001-04

Orçamento Programa

Exercício de 2020

Anexo 06

Page 7

**PROGRAMA DE TRABALHO**

(Inc.II, § 2º, Art.2º)

**02 PODER EXECUTIVO**

**06 SECRETARIA MUNICIPAL DE SAUDE**

Código	Especificação	Operação Especial	Projetos	Atividades	T o t a l
10	Saúde		20.000,00	124.000,00	144.000,00
10	301	Atenção Básica	20.000,00	124.000,00	144.000,00
10	301 0011	MELHORIA DO SISTEMA DE SAÚDE	20.000,00	124.000,00	144.000,00
10.301.0011.1046.0000	Aquisição de Equip. e/ou Mat. Permanentes		20.000,00		20.000,00
10.301.0011.2061.0000	Manutenção e Operacionalização da Secretaria			124.000,00	124.000,00
TOTAL		0,00	20.000,00	124.000,00	144.000,00



**PM COLÔNIA DO PIAUÍ**

AVENIDA SEBASTIÃO TAPETY, S/N - CENTRO - CNPJ:41522376/0001-04 - Departamento Programa - Exercício de 2020

Anexo 06

Page 8

**PROGRAMA DE TRABALHO**

(Inc.II, § 2º, Art.2º)

**02 PODER EXECUTIVO****07 FUNDO MUNICIPAL DE SAUDE - FMS**

Código	Especificação	Operação Especial	Projetos	Atividades	Total
10	Saúde		410.000,00	2.675.500,00	3.085.500,00
10	301	Atenção Básica	410.000,00	2.675.500,00	3.085.500,00
10	301	0009 ATENDIMENTO AMBULATORIAL, EMERGENCIAL E HOSPITALAR		100.500,00	100.500,00
10.301.0009.2080.0000	Encargos com o Cofinanciamento da Saúde			100.500,00	100.500,00
10	301	0011 MELHORIA DO SISTEMA DE SAÚDE	410.000,00	2.575.000,00	2.985.000,00
10.301.0011.1003.0000	Aquisição de Equip. e/ou Mat. Permanentes		60.000,00		60.000,00
10.301.0011.1021.0000	Construção, Reforma e Ampliação de Postos e Unidades Básicas de Saúde		130.000,00		130.000,00
10.301.0011.1024.0000	Aquisição de Veículos		60.000,00		60.000,00
10.301.0011.1047.0000	Aquisição de Imóveis		10.000,00		10.000,00
10.301.0011.1059.0000	Construir e Equipar as Academias de Saúde		120.000,00		120.000,00
10.301.0011.1095.0000	Construção, Reforma e Ampliação do CAPS		30.000,00		30.000,00
10.301.0011.2062.0000	Núcleo de Apoio a Saúde da Família- NASF			219.000,00	219.000,00
10.301.0011.2063.0000	Manutenção do Sistema de Saúde do Município			1.910.000,00	1.910.000,00
10.301.0011.2065.0000	Aquisição do Mat. Hospitalares, Laboratoriais, Farmacológicos e Odontológicos			220.000,00	220.000,00
10.301.0011.2095.0000	Programa de Atenção Básica - PAB			220.000,00	220.000,00
10.301.0011.2126.0000	Manutenção do Conselho Municipal de Saúde			6.000,00	6.000,00
10	302	Assistência Hospitalar e Ambulatorial	80.000,00		80.000,00
10	302	0011 MELHORIA DO SISTEMA DE SAÚDE	80.000,00		80.000,00
10.302.0011.1096.0000	Aquisição de Ambulância		80.000,00		80.000,00
10	303	Suporte Profilático e Terapêutico		1.560.000,00	1.560.000,00
10	303	0011 MELHORIA DO SISTEMA DE SAÚDE		1.560.000,00	1.560.000,00
10.303.0011.2089.0000	Programa Saúde da Família - PSF			712.000,00	712.000,00
10.303.0011.2090.0000	Programa de Agentes Comunitários de Saúde -PACS			510.000,00	510.000,00
10.303.0011.2091.0000	Programa de Saúde Bucal-PSB			338.000,00	338.000,00
10	304	Vigilância Sanitária		60.000,00	60.000,00
10	304	0010 ATENÇÃO A VIGILANCIA SANITÁRIA E EPIDEMIOLÓGICA		60.000,00	60.000,00
10.304.0010.2068.0000	Manutenção dos Serviços de Vigilância Sanitária			60.000,00	60.000,00
10	305	Vigilância Epidemiológica		80.000,00	80.000,00
10	305	0010 ATENÇÃO A VIGILANCIA SANITÁRIA E EPIDEMIOLÓGICA		80.000,00	80.000,00
10.305.0010.2070.0000	Campanha Educativa e Preventiva de Saúde Pública			6.000,00	6.000,00
10.305.0010.2092.0000	Programa da Vigil. Epidem. e Controle de Doenças			74.000,00	74.000,00
TOTAL		0,00	490.000,00	4.375.500,00	4.865.500,00

**PM COLÔNIA DO PIAUÍ**

AVENIDA SEBASTIÃO TAPETY, S/N - CENTRO - CNPJ:41522376/0001-04 - Funcionamento Programa - Exercício de 2020

Anexo 06

Page 9

**PROGRAMA DE TRABALHO**

(Inc. II, § 2º, Art. 2º)

**02 PODER EXECUTIVO****08 SECRETARIA MUNICIPAL DE TRABALHO E AÇÃO SOCIAL**

Código	Especificação	Operação Especial	Projetos	Atividades	T o t a l
08	Assistência Social		5.000,00	72.000,00	77.000,00
08	243	Assistência à Criança e ao Adolescente	5.000,00	72.000,00	77.000,00
08	243	0007 PROTEÇÃO AS CRIANÇAS, ADOLESCENTES E SUAS FAMILIAS	5.000,00	72.000,00	77.000,00
08.243.0007.1048.0000	Construção, Reforma e Ampliação do Predio do Conselho Tutelar		5.000,00		5.000,00
08.243.0007.2076.0000	Funcionamento e Manutenção do Conselho Tutelar			72.000,00	72.000,00
08	244	Assistência Comunitária	40.000,00	249.500,00	289.500,00
08	244	0008 GESTÃO DE POLITICA DE ASSISTENCIA SOCIAL	40.000,00	249.500,00	289.500,00
08.244.0008.1063.0000	Construção do Predio da Secretaria de Trabalho e Ação Social		10.000,00		10.000,00
08.244.0008.1064.0000	Aquisição de Veiculos		10.000,00		10.000,00
08.244.0008.1065.0000	Construção do Centro de Reabilitação Social		10.000,00		10.000,00
08.244.0008.1073.0000	Construir e Equipar a Cozinha Comunitaria		10.000,00		10.000,00
08.244.0008.2024.0000	Manut. e Administração da Secretaria de Trabalho e Ação Social			249.500,00	249.500,00
<b>TOTAL</b>		<b>0,00</b>	<b>45.000,00</b>	<b>321.500,00</b>	<b>366.500,00</b>

**PM COLÔNIA DO PIAUÍ**

AVENIDA SEBASTIÃO TAPETY, S/N - CENTRO - CNPJ:41522376/0001-04 - Planejamento Programa - Exercício de 2020

Anexo 06

Page 10

**PROGRAMA DE TRABALHO**

(Inc.II, § 2º, Art.2º)

**02 PODER EXECUTIVO****09 FUNDO MUNICIPAL DE ASSISTENCIA SOCIAL - FMAS**

Código	Especificação	Operação Especial	Projetos	Atividades	T o t a l	
08	Assistência Social		80.000,00	598.500,00	678.500,00	
08	244	Assistência Comunitária	80.000,00	598.500,00	678.500,00	
08	244	0006	PROTEÇÃO SOCIAL BÁSICA E ESPECIAL	478.000,00	478.000,00	
08.244.0006.2011.0000	Serviço de Convivência e Fortalecimento de Vínculos-SCFV			100.000,00	100.000,00	
08.244.0006.2017.0000	Manutenção do Índice de Gestao Desc. do Bolsa Familia - IGDBF			50.000,00	50.000,00	
08.244.0006.2067.0000	Piso de Transição de Média Complexidade-PTMC			6.000,00	6.000,00	
08.244.0006.2096.0000	Piso Básico Variável - PBV III			60.000,00	60.000,00	
08.244.0006.2100.0000	Índice de Gestão Descentralizada do Suas - IGD SUAS			19.000,00	19.000,00	
08.244.0006.2106.0000	Manutenção do Programa Piso Básico Fixo - PBF			73.000,00	73.000,00	
08.244.0006.2127.0000	Encargos com o Programa Criança Feliz			170.000,00	170.000,00	
08	244	0008	GESTÃO DE POLITICA DE ASSISTENCIA SOCIAL	80.000,00	120.500,00	200.500,00
08.244.0008.1006.0000	Aquisição de Equip. e/ou Mat. Permanentes		20.000,00		20.000,00	
08.244.0008.1022.0000	Construção, Reforma e Ampliação de Imóveis Sociais		30.000,00		30.000,00	
08.244.0008.1102.0000	Aquisição de Veiculos		30.000,00		30.000,00	
08.244.0008.2097.0000	Benefícios Eventuais e Emergenciais			25.500,00	25.500,00	
08.244.0008.2098.0000	Administ.do Fundo Municipal de Assistencia Social			95.000,00	95.000,00	
TOTAL		0,00	80.000,00	598.500,00	678.500,00	





# PM COLÔNIA DO PIAUÍ

AVENIDA SEBASTIÃO TAPETY, S/N - CENTRO - CNPJ:41522376/0001-04 - Encargamento Programa - Exercício de 2020

Anexo 06

Page 11

## PROGRAMA DE TRABALHO

(Inc.II, § 2º, Art.2º)

### 02 PODER EXECUTIVO

#### 10 SECRETARIA DE AGRICULTURA, ABAST., MEIO AMB., E REC HIDRICOS

Código	Especificação	Operação Especial	Projetos	Atividades	Total
18	Gestão Ambiental			12.500,00	12.500,00
18	541 Preservação e Conservação Ambiental			12.500,00	12.500,00
18	541 0017 PRESERVAÇÃO E CONSERVAÇÃO AMBIENTAL			12.500,00	12.500,00
18.541.0017.2032.0000	Conserv. e Recup. de Áreas de Preservação Ambiental			4.000,00	4.000,00
18.541.0017.2057.0000	Manutenção de Parques, Areas de Lazer e outros Logradouros Públicos			8.500,00	8.500,00
18	542 Controle Ambiental		10.000,00		10.000,00
18	542 0017 PRESERVAÇÃO E CONSERVAÇÃO AMBIENTAL		10.000,00		10.000,00
18.542.0017.1098.0000	Construção da Rede de Esgotamento Sanitário		10.000,00		10.000,00
20	Agricultura			28.000,00	28.000,00
20	605 Abastecimento			28.000,00	28.000,00
20	605 0018 PROMOÇÃO E INCENTIVO A AGRICULTURA			28.000,00	28.000,00
20.605.0018.2082.0000	Manutenção de Mercados, Feiras e Matadouros Públicos			28.000,00	28.000,00
20	606 Extensão Rural		60.000,00	125.500,00	185.500,00
20	606 0018 PROMOÇÃO E INCENTIVO A AGRICULTURA		60.000,00	125.500,00	185.500,00
20.606.0018.1013.0000	Aquisição de Trator e Implementos Agrícolas		40.000,00		40.000,00
20.606.0018.1035.0000	Construção e Rec. de Areas para Escoamento de Produção		5.000,00		5.000,00
20.606.0018.1049.0000	Aquisição de Imóveis		5.000,00		5.000,00
20.606.0018.1052.0000	Projetos de Fortalecimentos da Piscicultura		10.000,00		10.000,00
20.606.0018.2026.0000	Apoio ao Produtor e suas Atividades Agrícolas			20.000,00	20.000,00
20.606.0018.2027.0000	Manutenção e Operacionalização da Secretaria			105.500,00	105.500,00
20	608 Promoção da Produção Agropecuária		15.000,00	13.000,00	28.000,00
20	608 0004 GESTÃO E MODERNIZAÇÃO ADMINISTRATIVA		7.000,00		7.000,00
20.608.0004.1080.0000	Construção e Instalação da Feira de Pequenos Animais		7.000,00		7.000,00
20	608 0005 GESTÃO DOS RECURSOS FINANCEIROS		2.000,00		2.000,00
20.608.0005.1081.0000	Aquisição de Matriz de Reprodutores Para Pequenos Produtores		2.000,00		2.000,00
20	608 0018 PROMOÇÃO E INCENTIVO A AGRICULTURA		6.000,00	13.000,00	19.000,00
20.608.0018.1070.0000	Impl.de Unid.e Agroind.de Benef. de Frutos Regionais		2.000,00		2.000,00
20.608.0018.1071.0000	Constr.e Equip. Centro de Form. Agricultura Familiar		4.000,00		4.000,00
20.608.0018.2028.0000	Encargos com a Aração e Gradagem de Terras			13.000,00	13.000,00
TOTAL		0,00	85.000,00	179.000,00	264.000,00

**PM COLÔNIA DO PIAUÍ**

AVENIDA SEBASTIÃO TAPETY, S/N - CENTRO - CNPJ:41522376/0001-04 - Planejamento Programa - Exercício de 2020

Anexo 06

Page 12

**PROGRAMA DE TRABALHO**

(Inc.II, § 2º, Art.2º)

**02 PODER EXECUTIVO****11 SECRETARIA DE OBRAS, HABITAÇÃO, URBANISMO E SERV. PUBLICOS**

Código	Especificação	Operação Especial	Projetos	Atividades	T o t a l
15	Urbanismo		594.000,00	40.000,00	634.000,00
15	451	Infra-Estrutura Urbana	594.000,00	40.000,00	634.000,00
15	451	0020 PLANEJAMENTO E ESTRUTURAÇÃO URBANA E RURAL	144.000,00		144.000,00
15.451.0020.1037.0000	Construção, Reforma e Ampliação de Unidades Habitacionais		55.000,00		55.000,00
15.451.0020.1038.0000	Construção, Reforma e Ampliação de Praças Públicas		45.000,00		45.000,00
15.451.0020.1069.0000	Construção de Rodoviária Municipal		20.000,00		20.000,00
15.451.0020.1072.0000	Construção de Pórtico		20.000,00		20.000,00
15.451.0020.1097.0000	Aquisição de Lixeiras Públicas		4.000,00		4.000,00
15	451	0022 GESTÃO DA MOBILIDADE URBANA E RURAL	450.000,00	40.000,00	490.000,00
15.451.0022.1053.0000	Pavimentação Asfáltica de Ruas e Avenidas		170.000,00		170.000,00
15.451.0022.1055.0000	Construção e Recuperação de Calçamentos		210.000,00		210.000,00
15.451.0022.1091.0000	Abertura e Recuperação de Ruas e Avenidas		40.000,00		40.000,00
15.451.0022.1092.0000	Construção do Rodoanel Municipal		30.000,00		30.000,00
15.451.0022.2111.0000	Manutenção de Calçamentos e Tapa Buracos			40.000,00	40.000,00
15	452	Serviços Urbanos	115.000,00	419.500,00	534.500,00
15	452	0020 PLANEJAMENTO E ESTRUTURAÇÃO URBANA E RURAL	115.000,00	419.500,00	534.500,00
15.452.0020.1009.0000	Aquisição de Veículos		40.000,00		40.000,00
15.452.0020.1015.0000	Aquisição de Equip. e/ou Mat. Permanentes		10.000,00		10.000,00
15.452.0020.1039.0000	Construção, Reforma e Ampliação de Predios Públicos		30.000,00		30.000,00
15.452.0020.1060.0000	Construção, Reforma e Ampliação do Matadouro Público		35.000,00		35.000,00
15.452.0020.2055.0000	Manutenção e Operacionalização da Secretaria			330.500,00	330.500,00
15.452.0020.2056.0000	Encargos com os Serviços de Limpeza Pública			84.000,00	84.000,00
15.452.0020.2059.0000	Manutenção dos Cemitérios Públicos			5.000,00	5.000,00
16	Habitação		2.000,00	15.000,00	17.000,00
16	482	Habitação Urbana	2.000,00	15.000,00	17.000,00
16	482	0021 GESTÃO E PLANEJAMENTO HABITACIONAL	2.000,00	15.000,00	17.000,00
16.482.0021.1079.0000	Indenização para Aquisição de Imóveis para o Município		2.000,00		2.000,00
16.482.0021.2029.0000	Manutenção e Recuperação de Unidades Habitacionais			15.000,00	15.000,00
17	Saneamento		55.000,00	15.000,00	70.000,00
17	511	Saneamento Básico Rural	55.000,00	15.000,00	70.000,00
17	511	0019 SANEAMENTO BÁSICO URBANO E RURAL	55.000,00	15.000,00	70.000,00
17.511.0019.1017.0000	Construção, Reforma e Ampliação de Chafarizes, Poços e Caixas D'água		40.000,00		40.000,00
17.511.0019.1031.0000	Construção e Recuperação de Barreiros, Açudes e Barragens		15.000,00		15.000,00
17.511.0019.2121.0000	Manutenção, Aprofundamento e Recuperação de Açudes, Barreiros e Barragens			15.000,00	15.000,00
17	512	Saneamento Básico Urbano	207.000,00	58.000,00	265.000,00



**PM COLÔNIA DO PIAUÍ**

AVENIDA SEBASTIÃO TAPETY, S/N - CENTRO

CNPJ:41522376/0001-49

Orçamento Programa

Exercício de 2020

Anexo 06

Page 13

**PROGRAMA DE TRABALHO**

(Inc. II, § 2º, Art. 2º)

**02 PODER EXECUTIVO****11 SECRETARIA DE OBRAS, HABITAÇÃO, URBANISMO E SERV. PUBLICOS**

Código	Especificação	Operação Especial	Projetos	Atividades	Total
17 512 0019	SANEAMENTO BÁSICO URBANO E RURAL		207.000,00	58.000,00	265.000,00
17.512.0019.1018.0000	Construção e Restauração de Modulos Sanitarios Domiciliares- MSD		35.000,00		35.000,00
17.512.0019.1019.0000	Construção, Restauração e Ampliação do Aterro Sanitário		30.000,00		30.000,00
17.512.0019.1020.0000	Construção, Reforma e Ampliação de Esgotos, Bueiros e Canais de Drenagem		30.000,00		30.000,00
17.512.0019.1030.0000	Construção de Galerias, Calçadas e Sarjetas		10.000,00		10.000,00
17.512.0019.1033.0000	Construção, Reforma e Ampliação de Lavanderias Publicas		27.000,00		27.000,00
17.512.0019.1056.0000	Construção, Reforma e Ampliação de Sistema de Abastecimento D'agua		50.000,00		50.000,00
17.512.0019.1093.0000	Aquisição de Equipamentos de Irrigação		25.000,00		25.000,00
17.512.0019.2060.0000	Manutenção dos Poços, Chafarizes Publicos e Caixas D'agua			33.000,00	33.000,00
17.512.0019.2110.0000	Manutenção da Rede de Abastecimento D'agua			25.000,00	25.000,00
25	Energia		25.000,00		25.000,00
25 751	Conservação de Energia		25.000,00		25.000,00
25 751 0020	PLANEJAMENTO E ESTRUTURAÇÃO URBANA E RURAL		25.000,00		25.000,00
25.751.0020.1016.0000	Construção, Reforma e Ampliação da Rede de Dist. de Energia Eletrica		25.000,00		25.000,00
25 752	Energia Elétrica			336.000,00	336.000,00
25 752 0020	PLANEJAMENTO E ESTRUTURAÇÃO URBANA E RURAL			336.000,00	336.000,00
25.752.0020.2058.0000	Encargos e Manutenção da Iluminação Publica			336.000,00	336.000,00
26	Transporte		194.000,00	135.000,00	329.000,00
26 782	Transporte Rodoviário		194.000,00	135.000,00	329.000,00
26 782 0022	GESTÃO DA MOBILIDADE URBANA E RURAL		194.000,00	135.000,00	329.000,00
26.782.0022.1029.0000	Construção de Pontos de Embarque/Desembarque de Passageiros		2.000,00		2.000,00
26.782.0022.1040.0000	Construção e Recuperação de Estradas Vicinais		70.000,00		70.000,00
26.782.0022.1068.0000	Construção, Reforma e Ampliação de Pontes e Passagens Molhadas		35.000,00		35.000,00
26.782.0022.1088.0000	Aquisição e Instalação de Placas de Sinalização		17.000,00		17.000,00
26.782.0022.1100.0000	Aquisição de Máquinas Pesadas		40.000,00		40.000,00
26.782.0022.1101.0000	Aquisição de Caminhões		30.000,00		30.000,00
26.782.0022.2079.0000	Manutenção de Veiculos Publicos			95.000,00	95.000,00
26.782.0022.2081.0000	Manutenção de Rodovias e Estradas do Municipio			40.000,00	40.000,00
26 785	Transporte Especiais		25.000,00		25.000,00
26 785 0022	GESTÃO DA MOBILIDADE URBANA E RURAL		25.000,00		25.000,00
26.785.0022.1099.0000	Construção de Ciclovias		25.000,00		25.000,00
TOTAL		0,00	1.217.000,00	1.018.500,00	2.235.500,00



**PM COLÔNIA DO PIAUÍ**

AVENIDA SEBASTIÃO TAPETY, S/N - CENTRO - CNPJ:41522376/0001-04 - Orçamento Programa - Exercício de 2020

Anexo 06

Page 14

**PROGRAMA DE TRABALHO**

(Inc.II, § 2º, Art.2º)

**02 PODER EXECUTIVO****12 SECRETARIA MUNICIPAL DE ESPORTE E LAZER**

Código	Especificação	Operação Especial	Projetos	Atividades	T o t a l
27	Desporto e Lazer		80.000,00	131.353,00	211.353,00
27	812 Desporto Comunitário		80.000,00	131.353,00	211.353,00
27	812 0015 ESPORTE, LAZER E QUALIDADE DE VIDA		80.000,00	131.353,00	211.353,00
27.812.0015.1004.0000	Construção, Reforma e Ampliação de Quadras e Ginásios Poliesportivos		40.000,00		40.000,00
27.812.0015.1062.0000	Construção, Reforma e Ampliação de Estádio e Campos de Futebol		40.000,00		40.000,00
27.812.0015.2044.0000	Incentivo a Prática de Esporte e Lazer			13.653,00	13.653,00
27.812.0015.2078.0000	Manutenção da Secretaria de Esporte e Lazer			91.700,00	91.700,00
27.812.0015.2109.0000	Manutenção de Ginásio, Quadra Poliesportiva e Campos de Futebol			26.000,00	26.000,00
<b>TOTAL</b>		<b>0,00</b>	<b>80.000,00</b>	<b>131.353,00</b>	<b>211.353,00</b>



**PM COLÔNIA DO PIAUÍ**

AVENIDA SEBASTIÃO TAPETY, S/N - CENTRO - CNPJ:41522376/0001-43 - Colônia do Piauí - Piauí - Exercício de 2020

Anexo 06

Page 15

**PROGRAMA DE TRABALHO**

(Inc.II, § 2º, Art.2º)

**02 PODER EXECUTIVO**

**13 CONTROLADORIA GERAL DO MUNICIPIO - CGM**

Código	Especificação	Operação Especial	Projetos	Atividades	T o t a l
04	Administração			46.500,00	46.500,00
04	124 Controle Interno			46.500,00	46.500,00
04	124 0023 GESTÃO DE CONTROLE E FISCALIZAÇÃO			46.500,00	46.500,00
04.124.0023.2072.0000	Manutenção dos Serviços da Controladoria Geral do Município			46.500,00	46.500,00
TOTAL		0,00	0,00	46.500,00	46.500,00



# PM COLÔNIA DO PIAUÍ

AVENIDA SEBASTIÃO TAPETY, S/N - CENTRO - CNPJ:41522376/0001-04 - Planejamento Programa - Exercício de 2020

Anexo 06

Page 16

## PROGRAMA DE TRABALHO

(Inc.II, § 2º, Art.2º)

### 02 PODER EXECUTIVO

#### 14 SECRETARIA MUNICIPAL DE CULTURA E TURISMO

Código	Especificação	Operação Especial	Projetos	Atividades	T o t a l
13	Cultura		50.000,00	172.500,00	222.500,00
13	392 Difusão Cultural		50.000,00	172.500,00	222.500,00
13	392 0013 FOMENTO, INCENTIVO E DESENVOLVIMENTO CULTURAL		50.000,00	172.500,00	222.500,00
13.392.0013.1036.0000	Constr., Instalar e Equipar a Biblioteca Publica		10.000,00		10.000,00
13.392.0013.1066.0000	Construção, Reforma e Equipação do Parque de Vaquejada		40.000,00		40.000,00
13.392.0013.2042.0000	Real. e Prom. de Eventos Festivos, Comemorativos e Culturais do Município			115.000,00	115.000,00
13.392.0013.2043.0000	Incentivo as Atividades Culturais do Município			7.000,00	7.000,00
13.392.0013.2088.0000	Manutenção do Parque de Vaquejada			9.000,00	9.000,00
13.392.0013.2103.0000	Manutencao de Bibliotecas Publicas			5.500,00	5.500,00
13.392.0013.2124.0000	Manutenção da Secretaria de Cultura e Turismo			36.000,00	36.000,00
23	Comércio e Serviços		5.000,00		5.000,00
23	695 Turismo		5.000,00		5.000,00
23	695 0014 FOMENTO AO TURISMO DE EVENTOS, LAZER E NEGÓCIOS		5.000,00		5.000,00
23.695.0014.1061.0000	Apoio a Infra-Estrutura Turística no Município		5.000,00		5.000,00
TOTAL		0,00	55.000,00	172.500,00	227.500,00





# PM COLÔNIA DO PIAUÍ

AVENIDA SEBASTIÃO TAPETY, S/N - CENTRO - CNPJ:41522376/0001-04 - Planejamento Programa - Exercício de 2020

Anexo 06

Page 17

## PROGRAMA DE TRABALHO

(Inc.II, § 2º, Art.2º)

### 02 PODER EXECUTIVO

#### 15 SECRETARIA MUNICIPAL DA JUVENTUDE

Código	Especificação	Operação Especial	Projetos	Atividades	T o t a l
14	Direitos da Cidadania			68.000,00	68.000,00
14	422 Direitos Individuais, Coletivos e Difusos			68.000,00	68.000,00
14	422 0016 POLITICAS PUBLICAS VOLTADAS A JUVENTUDE			68.000,00	68.000,00
14.422.0016.2094.0000	Realização de Cursos Profissionalizantes para Jovens e Adolescentes			2.000,00	2.000,00
14.422.0016.2102.0000	Programa de Inclusão do Jovem ao Mercado de Trabalho			2.000,00	2.000,00
14.422.0016.2112.0000	Implantação do Programa Menor Aprendiz			3.000,00	3.000,00
14.422.0016.2125.0000	Manutenção da Secretaria da Juventude			61.000,00	61.000,00
TOTAL		0,00	0,00	68.000,00	68.000,00

**PM COLÔNIA DO PIAUÍ**

AVENIDA SEBASTIÃO TAPETY, S/N - CENTRO - CNPJ:41522376/0001-04 - Planejamento Programa - Exercício de 2020

Anexo 06

Page 18

**PROGRAMA DE TRABALHO**

(Inc.II, § 2º, Art.2º)

**02 PODER EXECUTIVO****16 HOSPITAL DE PEQUENO PORTE LOURDINHA MOURA**

Código	Especificação	Operação Especial	Projetos	Atividades	T o t a l
10	Saúde		60.000,00	202.000,00	262.000,00
10	302 Assistência Hospitalar e Ambulatorial		60.000,00	202.000,00	262.000,00
10	302 0009 ATENDIMENTO AMBULATORIAL, EMERGENCIAL E HOSPITALAR		60.000,00	202.000,00	262.000,00
10.302.0009.1023.0000	Aquisição de Equip. e/ou Mat. Permanentes		10.000,00		10.000,00
10.302.0009.1032.0000	Reforma e Ampl.do Hospital de Peq. Porte Lourdinha Moura		20.000,00		20.000,00
10.302.0009.1034.0000	Aquisição de Ambulancias		30.000,00		30.000,00
10.302.0009.2039.0000	Manutenção do Hospital de Peq. Porte Lourdinha Moura			202.000,00	202.000,00
TOTAL		0,00	60.000,00	202.000,00	262.000,00

**PM COLÔNIA DO PIAUÍ**

AVENIDA SEBASTIÃO TAPETY, S/N - CENTRO - CNPJ:41522376/0001-94 - Orçamento Programa - Exercício de 2020

Anexo 06

Page 19

**PROGRAMA DE TRABALHO**

(Inc.II, § 2º, Art.2º)

**02 PODER EXECUTIVO****17 FUNDO MUNICIPAL DOS DIREITOS DA CRIANÇA E DO ADOLESCENTE**

Código	Especificação	Operação Especial	Projetos	Atividades	T o t a l
08	Assistência Social		2.000,00	20.500,00	22.500,00
08	243 Assistência à Criança e ao Adolescente		2.000,00	20.500,00	22.500,00
08	243 0007 PROTEÇÃO AS CRIANÇAS, ADOLESCENTES E SUAS FAMILIAS		2.000,00	20.500,00	22.500,00
08.243.0007.1025.0000	Aquisição de Equip. e/ou Mat. Permanentes		2.000,00		2.000,00
08.243.0007.2054.0000	Manutenção do Fundo dos Direitos da Criança e do Adolescente-FMDCA			14.000,00	14.000,00
08.243.0007.2116.0000	Programa de Combate ao uso de Drogas e outros Intorpecentes			3.500,00	3.500,00
08.243.0007.2117.0000	Programa de Combate a Exploração Sexual de Crianças e Adolescentes			3.000,00	3.000,00
TOTAL		0,00	2.000,00	20.500,00	22.500,00





**PM COLÔNIA DO PIAUÍ**

AVENIDA SEBASTIÃO TAPETY, S/N - CENTRO - CNPJ:41522376/0001-96 - Programa - Exercício de 2020

Anexo 06

Page 21

**PROGRAMA DE TRABALHO**

(Inc.II, § 2º, Art.2º)

90 Reserva de Contingência

99 RESERVA DE CONTINGÊNCIA

Código	Especificação	Operação Especial	Projetos	Atividades	Total
99	Reserva de Contingência			216.817,00	216.817,00
99	999 Reserva de Contingência			216.817,00	216.817,00
99	999 0999 RESERVA DE CONTINGENCIA			216.817,00	216.817,00
99.999.0999.2099.0000	Reserva de Contingência			216.817,00	216.817,00
TOTAL		0,00	0,00	216.817,00	216.817,00
TOTAL GERAL		0,00	3.488.800,00	19.982.900,00	23.471.700,00

LÚCIA DE FÁTIMA B. MOURA DE ABREU SÁ  
PREFEITA MUNICIPAL  
138.137.063-20

# PM COLÔNIA DO PIAUÍ

AVENIDA SEBASTIÃO TAPETY, S/N - CENTRO - CNPJ:41522376/0001-04 - Orçamento Programa - Exercício de 2020

Anexo 07

Page 1



## PROGRAMA DE TRABALHO DO GOVERNO DEMONSTRATIVO DE FUNÇÕES, SUBFUNÇÕES E PROGRAMAS POR PROJETOS, ATIVIDADES E OPERAÇÕES ESPECIAIS (Inc.II, § 2º, Art.2º)

Código	Especificação	Operação Especial	Projetos	Atividades	Total
01	Legislativa	0,00	36.000,00	729.600,00	765.600,00
01	031 Ação Legislativa	0,00	36.000,00	729.600,00	765.600,00
01	031 0001 ATUAÇÃO LEGISLATIVA DA CÂMARA	0,00	36.000,00	729.600,00	765.600,00
01.031.0001.1001.0000	Construção, Ampliação e Recup. do Predio da Câmara	0,00	12.000,00	0,00	12.000,00
01.031.0001.1002.0000	Aquisicao de Material Permanente para a Câmara	0,00	12.000,00	0,00	12.000,00
01.031.0001.1054.0000	Aquisição de Veiculos	0,00	12.000,00	0,00	12.000,00
01.031.0001.2001.0000	Manutenção da Camara Municipal	0,00	0,00	683.000,00	683.000,00
01.031.0001.2003.0000	Encargos com Assessoria Jurídica e Tec. Administrativa	0,00	0,00	40.600,00	40.600,00
01.031.0001.2113.0000	Contribuição a Entidades	0,00	0,00	6.000,00	6.000,00
04	Administração	0,00	148.800,00	2.330.130,00	2.478.930,00
04	121 Planejamento e Orçamento	0,00	0,00	9.000,00	9.000,00
04	121 0004 GESTÃO E MODERNIZAÇÃO ADMINISTRATIVA	0,00	0,00	9.000,00	9.000,00
04.121.0004.2101.0000	Criação do Plano Diretor	0,00	0,00	9.000,00	9.000,00
04	122 Administração Geral	0,00	148.800,00	1.818.130,00	1.966.930,00
04	122 0002 DEFESA DO INTERESSE PUBLICO NO PROCESSO JUDICIÁRIO	0,00	0,00	67.000,00	67.000,00
04.122.0002.2003.0000	Encargos com Assessoria Jurídica e Tec. Administrativa	0,00	0,00	67.000,00	67.000,00
04	122 0003 GESTÃO POLITICA E SOCIAL	0,00	40.000,00	453.000,00	493.000,00
04.122.0003.1003.0000	Aquisição de Equip. e/ou Mat. Permanentes	0,00	10.000,00	0,00	10.000,00
04.122.0003.1051.0000	Aquisição de Veiculo	0,00	30.000,00	0,00	30.000,00
04.122.0003.2002.0000	Manutenção do Gabinete da Prefeita	0,00	0,00	370.000,00	370.000,00
04.122.0003.2008.0000	Administração da Junta do Serviço Militar	0,00	0,00	29.000,00	29.000,00
04.122.0003.2013.0000	Apoio a Segurança Publica do Municipio	0,00	0,00	5.000,00	5.000,00
04.122.0003.2074.0000	Contribuição a Entidades	0,00	0,00	49.000,00	49.000,00
04	122 0004 GESTÃO E MODERNIZAÇÃO ADMINISTRATIVA	0,00	108.800,00	1.298.130,00	1.406.930,00
04.122.0004.1026.0000	Aquisição de Veiculos	0,00	30.000,00	0,00	30.000,00
04.122.0004.1027.0000	Aquisição de Equip. e/ou Mat. Permanentes	0,00	20.000,00	0,00	20.000,00
04.122.0004.1028.0000	Aquisição de Imoveis	0,00	20.000,00	0,00	20.000,00
04.122.0004.1077.0000	Manutenção do Setor de Transportes	0,00	27.000,00	0,00	27.000,00
04.122.0004.1078.0000	Implantação e Manutenção da Guarda Municipal de Trânsito	0,00	6.800,00	0,00	6.800,00
04.122.0004.1090.0000	Implantação do Projeto Cidadão Empreendedor - PARCERIA SEBRAE	0,00	5.000,00	0,00	5.000,00
04.122.0004.2004.0000	Manutenção das Atividades Administrativas	0,00	0,00	1.156.683,00	1.156.683,00
04.122.0004.2007.0000	Manutenção e Recuperação de Prédios Públicos	0,00	0,00	38.000,00	38.000,00
04.122.0004.2014.0000	Encargos com Precatórios e Ações Judiciais	0,00	0,00	83.447,00	83.447,00
04.122.0004.2064.0000	Realização de Concurso Público	0,00	0,00	15.000,00	15.000,00
04.122.0004.2108.0000	Indenização de Imóveis	0,00	0,00	5.000,00	5.000,00
04	123 Administração Financeira	0,00	0,00	393.500,00	393.500,00
04	123 0005 GESTÃO DOS RECURSOS FINANCEIROS	0,00	0,00	393.500,00	393.500,00
04.123.0005.2020.0000	Manutenção do Depto. Tributario e Financeiro	0,00	0,00	85.000,00	85.000,00
04.123.0005.2021.0000	Encargos com Serviços Bancarios e Financeiros	0,00	0,00	20.000,00	20.000,00
04.123.0005.2023.0000	Encargos com Obrigações Previdenciárias	0,00	0,00	124.000,00	124.000,00
04.123.0005.2073.0000	Manutenção do Setor Contábil	0,00	0,00	164.500,00	164.500,00
04	124 Controle Interno	0,00	0,00	46.500,00	46.500,00
04	124 0023 GESTÃO DE CONTROLE E FISCALIZAÇÃO	0,00	0,00	46.500,00	46.500,00
04.124.0023.2072.0000	Manutenção dos Serviços da Controladoria Geral do Municipio	0,00	0,00	46.500,00	46.500,00

**PM COLÔNIA DO PIAUÍ**

AVENIDA SEBASTIÃO TAPETY, S/N - CENTRO - CNPJ:41522376/0001-42 - Programa - Exercício de 2020

Anexo 07

Page 2



**PROGRAMA DE TRABALHO DO GOVERNO  
DEMONSTRATIVO DE FUNÇÕES, SUBFUNÇÕES E PROGRAMAS  
POR PROJETOS, ATIVIDADES E OPERAÇÕES ESPECIAIS  
(Inc.II, § 2º, Art.2º)**

Código	Especificação	Operação Especial	Projetos	Atividades	Total
04	Administração	0,00	148.800,00	2.330.130,00	2.478.930,00
04	125	0,00	0,00	53.000,00	53.000,00
04	125	0,00	0,00	53.000,00	53.000,00
04.125.0002.2128.0000	DEFESA DO INTERESSE PUBLICO NO PROCESSO JUDICIÁRIO	0,00	0,00	53.000,00	53.000,00
04.125.0002.2128.0000	Manutenção da Procuradoria Geral do Município	0,00	0,00	48.000,00	48.000,00
04.125.0002.2129.0000	Aquisição de Equipamentos e Mat. Permanentes	0,00	0,00	5.000,00	5.000,00
04	126	0,00	0,00	10.000,00	10.000,00
04	126	0,00	0,00	10.000,00	10.000,00
04.126.0004.2006.0000	GESTÃO E MODERNIZAÇÃO ADMINISTRATIVA	0,00	0,00	10.000,00	10.000,00
04.126.0004.2006.0000	Manutenção do Setor de Informatica e Processamento de Dados	0,00	0,00	10.000,00	10.000,00
08	Assistência Social	0,00	127.000,00	940.500,00	1.067.500,00
08	243	0,00	7.000,00	92.500,00	99.500,00
08	243	0,00	7.000,00	92.500,00	99.500,00
08.243.0007.1025.0000	PROTEÇÃO AS CRIANÇAS, ADOLESCENTES E SUAS FAMILIAS	0,00	7.000,00	92.500,00	99.500,00
08.243.0007.1025.0000	Aquisição de Equip. e/ou Mat. Permanentes	0,00	2.000,00	0,00	2.000,00
08.243.0007.1048.0000	Construção, Reforma e Ampliação do Predio do Conselho Tutelar	0,00	5.000,00	0,00	5.000,00
08.243.0007.2054.0000	Manutenção do Fundo dos Direitos da Criança e do Adolescente-FMDCA	0,00	0,00	14.000,00	14.000,00
08.243.0007.2076.0000	Funcionamento e Manutenção do Conselho Tutelar	0,00	0,00	72.000,00	72.000,00
08.243.0007.2116.0000	Programa de Combate ao uso de Drogas e outros Intorpecentes	0,00	0,00	3.500,00	3.500,00
08.243.0007.2117.0000	Programa de Combate a Exploração Sexual de Crianças e Adolescentes	0,00	0,00	3.000,00	3.000,00
08	244	0,00	120.000,00	848.000,00	968.000,00
08	244	0,00	0,00	478.000,00	478.000,00
08.244.0006.2011.0000	Assistência Comunitária	0,00	0,00	478.000,00	478.000,00
08.244.0006.2011.0000	PROTEÇÃO SOCIAL BÁSICA E ESPECIAL	0,00	0,00	100.000,00	100.000,00
08.244.0006.2011.0000	Serviço de Convivência e Fortalecimento de Vinculos-SCFV	0,00	0,00	100.000,00	100.000,00
08.244.0006.2017.0000	Manutenção do Índice de Gestao Desc. do Bolsa Familia - IGDBF	0,00	0,00	50.000,00	50.000,00
08.244.0006.2067.0000	Piso de Transição de Média Complexidade-PTMC	0,00	0,00	6.000,00	6.000,00
08.244.0006.2096.0000	Piso Básico Variável - PBV III	0,00	0,00	60.000,00	60.000,00
08.244.0006.2100.0000	Índice de Gestão Descentralizada do Suas - IGD SUAS	0,00	0,00	19.000,00	19.000,00
08.244.0006.2106.0000	Manutenção do Programa Piso Básico Fixo - PBF	0,00	0,00	73.000,00	73.000,00
08.244.0006.2127.0000	Encargos com o Programa Criança Feliz	0,00	0,00	170.000,00	170.000,00
08	244	0,00	120.000,00	370.000,00	490.000,00
08.244.0008.1006.0000	GESTÃO DE POLITICA DE ASSISTENCIA SOCIAL	0,00	120.000,00	370.000,00	490.000,00
08.244.0008.1006.0000	Aquisição de Equip. e/ou Mat. Permanentes	0,00	20.000,00	0,00	20.000,00
08.244.0008.1022.0000	Construção, Reforma e Ampliação de Imóveis Sociais	0,00	30.000,00	0,00	30.000,00
08.244.0008.1063.0000	Construção do Predio da Secretaria de Trabalho a Ação Social	0,00	10.000,00	0,00	10.000,00
08.244.0008.1064.0000	Aquisição de Veiculos	0,00	10.000,00	0,00	10.000,00
08.244.0008.1065.0000	Construção do Centro de Reabilitação Social	0,00	10.000,00	0,00	10.000,00
08.244.0008.1073.0000	Construir e Equipar a Cozinha Comunitaria	0,00	10.000,00	0,00	10.000,00
08.244.0008.1102.0000	Aquisição de Veiculos	0,00	30.000,00	0,00	30.000,00
08.244.0008.2024.0000	Manut. e Administração da Secretaria de Trabalho e Ação Social	0,00	0,00	249.500,00	249.500,00
08.244.0008.2097.0000	Benefícios Eventuais e Emergenciais	0,00	0,00	25.500,00	25.500,00
08.244.0008.2098.0000	Administ.do Fundo Municipal de Assistencia Social	0,00	0,00	95.000,00	95.000,00
10	Saúde	0,00	570.000,00	4.701.500,00	5.271.500,00
10	301	0,00	430.000,00	2.799.500,00	3.229.500,00
10	301	0,00	0,00	100.500,00	100.500,00
10.301.0009.2080.0000	ATENIMENTO AMBULATORIAL, EMERGENCIAL E HOSPITALAR	0,00	0,00	100.500,00	100.500,00
10.301.0009.2080.0000	Encargos com o Cofinanciamento da Saúde	0,00	0,00	100.500,00	100.500,00



**PM COLÔNIA DO PIAUÍ**

AVENIDA SEBASTIÃO TAPETY, S/N - CENTRO - CNPJ:41522376/0001-42 - Orçamento Programa - Exercício de 2020

Anexo 07

Page 3



**PROGRAMA DE TRABALHO DO GOVERNO  
DEMONSTRATIVO DE FUNÇÕES, SUBFUNÇÕES E PROGRAMAS  
POR PROJETOS, ATIVIDADES E OPERAÇÕES ESPECIAIS**  
(Inc.II, § 2º, Art.2º)

Código	Especificação	Operação Especial	Projetos	Atividades	Total
10	Saúde	0,00	570.000,00	4.701.500,00	5.271.500,00
10	301 Atenção Básica	0,00	430.000,00	2.799.500,00	3.229.500,00
10	301 0011 MELHORIA DO SISTEMA DE SAÚDE	0,00	430.000,00	2.699.000,00	3.129.000,00
10.301.0011.1003.0000	Aquisição de Equip. e/ou Mat. Permanentes	0,00	60.000,00	0,00	60.000,00
10.301.0011.1021.0000	Construção, Reforma e Ampliação de Postos e Unidades Básicas de Saúde	0,00	130.000,00	0,00	130.000,00
10.301.0011.1024.0000	Aquisição de Veículos	0,00	60.000,00	0,00	60.000,00
10.301.0011.1046.0000	Aquisição de Equip. e/ou Mat. Permanentes	0,00	20.000,00	0,00	20.000,00
10.301.0011.1047.0000	Aquisição de Imóveis	0,00	10.000,00	0,00	10.000,00
10.301.0011.1059.0000	Construir e Equipar as Academias de Saúde	0,00	120.000,00	0,00	120.000,00
10.301.0011.1095.0000	Construção, Reforma e Ampliação do CAPS	0,00	30.000,00	0,00	30.000,00
10.301.0011.2061.0000	Manutenção e Operacionalização da Secretaria	0,00	0,00	124.000,00	124.000,00
10.301.0011.2062.0000	Núcleo de Apoio a Saúde da Família- NASF	0,00	0,00	219.000,00	219.000,00
10.301.0011.2063.0000	Manutenção do Sistema de Saúde do Município	0,00	0,00	1.910.000,00	1.910.000,00
10.301.0011.2065.0000	Aquisição do Mat. Hospitalares, Laboratoriais, Farmacológicos e Odontológicos	0,00	0,00	220.000,00	220.000,00
10.301.0011.2095.0000	Programa de Atenção Básica - PAB	0,00	0,00	220.000,00	220.000,00
10.301.0011.2126.0000	Manutenção do Conselho Municipal de Saúde	0,00	0,00	6.000,00	6.000,00
10	302 Assistência Hospitalar e Ambulatorial	0,00	140.000,00	202.000,00	342.000,00
10	302 0009 ATENDIMENTO AMBULATORIAL, EMERGENCIAL E HOSPITALAR	0,00	60.000,00	202.000,00	262.000,00
10.302.0009.1023.0000	Aquisição de Equip. e/ou Mat. Permanentes	0,00	10.000,00	0,00	10.000,00
10.302.0009.1032.0000	Reforma e Ampl. do Hospital de Peq. Porte Lourdinha Moura	0,00	20.000,00	0,00	20.000,00
10.302.0009.1034.0000	Aquisição de Ambulâncias	0,00	30.000,00	0,00	30.000,00
10.302.0009.2039.0000	Manutenção do Hospital de Peq. Porte Lourdinha Moura	0,00	0,00	202.000,00	202.000,00
10	302 0011 MELHORIA DO SISTEMA DE SAÚDE	0,00	80.000,00	0,00	80.000,00
10.302.0011.1096.0000	Aquisição de Ambulância	0,00	80.000,00	0,00	80.000,00
10	303 Suporte Profilático e Terapêutico	0,00	0,00	1.560.000,00	1.560.000,00
10	303 0011 MELHORIA DO SISTEMA DE SAÚDE	0,00	0,00	1.560.000,00	1.560.000,00
10.303.0011.2089.0000	Programa Saúde da Família - PSF	0,00	0,00	712.000,00	712.000,00
10.303.0011.2090.0000	Programa de Agentes Comunitários de Saúde -PACS	0,00	0,00	510.000,00	510.000,00
10.303.0011.2091.0000	Programa de Saúde Bucal-PSB	0,00	0,00	338.000,00	338.000,00
10	304 Vigilância Sanitária	0,00	0,00	60.000,00	60.000,00
10	304 0010 ATENÇÃO A VIGILANCIA SANITÁRIA E EPIDEMIOLÓGICA	0,00	0,00	60.000,00	60.000,00
10.304.0010.2068.0000	Manutenção dos Serviços de Vigilância Sanitária	0,00	0,00	60.000,00	60.000,00
10	305 Vigilância Epidemiológica	0,00	0,00	80.000,00	80.000,00
10	305 0010 ATENÇÃO A VIGILANCIA SANITÁRIA E EPIDEMIOLÓGICA	0,00	0,00	80.000,00	80.000,00
10.305.0010.2070.0000	Campanha Educativa e Preventiva de Saúde Pública	0,00	0,00	6.000,00	6.000,00
10.305.0010.2092.0000	Programa da Vigil. Epidem. e Controle de Doenças	0,00	0,00	74.000,00	74.000,00
12	Educação	0,00	1.170.000,00	8.748.500,00	9.918.500,00
12	361 Ensino Fundamental	0,00	870.000,00	7.746.000,00	8.616.000,00

**PM COLÔNIA DO PIAUÍ**

AVENIDA SEBASTIÃO TAPETY, S/N - CENTRO - CNPJ:41522376/0001-42 - Programa - Exercício de 2020

Anexo 07

Page 4



**PROGRAMA DE TRABALHO DO GOVERNO  
DEMONSTRATIVO DE FUNÇÕES, SUBFUNÇÕES E PROGRAMAS  
POR PROJETOS, ATIVIDADES E OPERAÇÕES ESPECIAIS  
(Inc.II, § 2º, Art.2º)**

Código	Especificação	Operação Especial	Projetos	Atividades	T o t a l
12	Educação	0,00	1.170.000,00	8.748.500,00	9.918.500,00
12	361 Ensino Fundamental	0,00	870.000,00	7.746.000,00	8.616.000,00
12	361 0012 MELHORIA DA QUALIDADE DA EDUCAÇÃO	0,00	870.000,00	7.746.000,00	8.616.000,00
12.361.0012.1007.0000	Construção, Reforma e Ampliação de Unidades Escolares	0,00	120.000,00	0,00	120.000,00
12.361.0012.1008.0000	Aquisição de Equip. e/ou Mat. Permanentes	0,00	80.000,00	0,00	80.000,00
12.361.0012.1009.0000	Aquisição de Veículos	0,00	50.000,00	0,00	50.000,00
12.361.0012.1012.0000	Aquisição de Veículos	0,00	60.000,00	0,00	60.000,00
12.361.0012.1014.0000	Construir, Reformar, Ampliar e Equipar as Escolas Públicas	0,00	160.000,00	0,00	160.000,00
12.361.0012.1044.0000	Aquisição de Imóveis	0,00	10.000,00	0,00	10.000,00
12.361.0012.1045.0000	Aquisição de Imóveis	0,00	10.000,00	0,00	10.000,00
12.361.0012.1050.0000	Aquisição de Ônibus Escolares	0,00	70.000,00	0,00	70.000,00
12.361.0012.1074.0000	Construção e Equipação do Telecentro Municipal	0,00	40.000,00	0,00	40.000,00
12.361.0012.1075.0000	Construção de Auditório Educacional	0,00	80.000,00	0,00	80.000,00
12.361.0012.1082.0000	Construção, Ref. e Ampl. de Prédios da Educação	0,00	50.000,00	0,00	50.000,00
12.361.0012.1083.0000	Construção, Reforma e Ampliação de Quadra de Esporte nas Escolas	0,00	80.000,00	0,00	80.000,00
12.361.0012.1084.0000	Construção de Cisternas e Perfuração de Poços nas Escolas	0,00	60.000,00	0,00	60.000,00
12.361.0012.2005.0000	Manutenção do Programa Salário Educação - QSE	0,00	0,00	141.000,00	141.000,00
12.361.0012.2010.0000	Encargos com a Educação de Jovens e Adultos	0,00	0,00	34.000,00	34.000,00
12.361.0012.2033.0000	Manutenção e Administração do Ensino Fundamental	0,00	0,00	716.000,00	716.000,00
12.361.0012.2034.0000	Manutenção e Distribuição da Merenda Escolar	0,00	0,00	311.000,00	311.000,00
12.361.0012.2037.0000	Manutenção de Veículos da Educação	0,00	0,00	110.000,00	110.000,00
12.361.0012.2038.0000	Fornecimento de Bolsas de Estudo	0,00	0,00	10.000,00	10.000,00
12.361.0012.2041.0000	Treinamento e Capacitação de Pessoal	0,00	0,00	15.000,00	15.000,00
12.361.0012.2046.0000	Manutenção e Encargos com o Ensino Fundamental - 60%	0,00	0,00	3.985.000,00	3.985.000,00
12.361.0012.2047.0000	Manutenção e Encargos com o Ensino Fundamental - 40%	0,00	0,00	860.000,00	860.000,00
12.361.0012.2048.0000	Conservação e Manutenção de Unidades Escolares	0,00	0,00	210.000,00	210.000,00
12.361.0012.2049.0000	Manutenção e Operacionalização do Ensino	0,00	0,00	787.000,00	787.000,00
12.361.0012.2050.0000	Treinamento e Qualificação de Pessoal	0,00	0,00	20.000,00	20.000,00
12.361.0012.2051.0000	Aquisição de Material Didático e Pedagógico	0,00	0,00	20.000,00	20.000,00
12.361.0012.2053.0000	Manutenção dos Serviços de Transporte Escolar	0,00	0,00	195.000,00	195.000,00
12.361.0012.2083.0000	Manutenção do Programa Dinheiro Direto nas Escolas - PDDE	0,00	0,00	21.000,00	21.000,00
12.361.0012.2087.0000	Manutenção e Administração do Transporte Escolar	0,00	0,00	182.000,00	182.000,00
12.361.0012.2119.0000	Manutenção de Educação de Jovens e Adultos-60%	0,00	0,00	74.000,00	74.000,00
12.361.0012.2122.0000	Manutenção de Educação de Jovens e Adultos-40%	0,00	0,00	55.000,00	55.000,00
12	365 Educação Infantil	0,00	300.000,00	956.000,00	1.256.000,00
12	365 0012 MELHORIA DA QUALIDADE DA EDUCAÇÃO	0,00	300.000,00	956.000,00	1.256.000,00
12.365.0012.1010.0000	Construção, Reforma e Ampliação de Creches e Pré-Escolas	0,00	100.000,00	0,00	100.000,00
12.365.0012.1011.0000	Aquisição de Equip. e/ou Mat. Permanentes	0,00	50.000,00	0,00	50.000,00
12.365.0012.1043.0000	Aquisição de Veículos para Creches e Pré-Escolas	0,00	70.000,00	0,00	70.000,00
12.365.0012.1057.0000	Construção, Reforma e Ampliação de Creches e Pré-Escolas	0,00	50.000,00	0,00	50.000,00
12.365.0012.1058.0000	Aquisição de Equip. e/ou Mat. Permanentes	0,00	30.000,00	0,00	30.000,00
12.365.0012.2036.0000	Manutenção e Administração do Ensino Infantil e Pré Escolar	0,00	0,00	56.000,00	56.000,00
12.365.0012.2114.0000	Manutenção e Encargos com o Ensino Infantil-60%	0,00	0,00	753.000,00	753.000,00
12.365.0012.2115.0000	Manutenção e Encargos com o Ensino Infantil-40%	0,00	0,00	147.000,00	147.000,00
12	367 Educação Especial	0,00	0,00	46.500,00	46.500,00
12	367 0012 MELHORIA DA QUALIDADE DA EDUCAÇÃO	0,00	0,00	46.500,00	46.500,00
12.367.0012.2019.0000	Encargos com a Educação Especial/Excepcional	0,00	0,00	12.500,00	12.500,00
12.367.0012.2120.0000	Manutenção do Ensino Especial e Excepcional -60%	0,00	0,00	14.000,00	14.000,00
12.367.0012.2123.0000	Manutenção do Ensino Especial e Excepcional - 40%	0,00	0,00	20.000,00	20.000,00
13	Cultura	0,00	50.000,00	172.500,00	222.500,00
13	392 Difusão Cultural	0,00	50.000,00	172.500,00	222.500,00

*Handwritten signature*



**PM COLÔNIA DO PIAUÍ**

AVENIDA SEBASTIÃO TAPETY, S/N - CENTRO - CNPJ:41522376/0001-42 - Orçamento Programa - Exercício de 2020

Anexo 07

Page 5



**PROGRAMA DE TRABALHO DO GOVERNO  
DEMONSTRATIVO DE FUNÇÕES, SUBFUNÇÕES E PROGRAMAS  
POR PROJETOS, ATIVIDADES E OPERAÇÕES ESPECIAIS**

(Inc. II, § 2º, Art. 2º)

Código	Especificação	Operação Especial	Projetos	Atividades	Total
13	Cultura	0,00	50.000,00	172.500,00	222.500,00
13	392 Difusão Cultural	0,00	50.000,00	172.500,00	222.500,00
13	392 0013 FOMENTO, INCENTIVO E DESENVOLVIMENTO CULTURAL	0,00	50.000,00	172.500,00	222.500,00
13.392.0013.1036.0000	Constr., Instalar e Equipar a Biblioteca Publica	0,00	10.000,00	0,00	10.000,00
13.392.0013.1066.0000	Construção, Reforma e Equipação do Parque de Vaquejada	0,00	40.000,00	0,00	40.000,00
13.392.0013.2042.0000	Real. e Prom. de Eventos Festivos, Comemorativos e Culturais do Município	0,00	0,00	115.000,00	115.000,00
13.392.0013.2043.0000	Incentivo as Atividades Culturais do Município	0,00	0,00	7.000,00	7.000,00
13.392.0013.2088.0000	Manutenção do Parque de Vaquejada	0,00	0,00	9.000,00	9.000,00
13.392.0013.2103.0000	Manutencao de Bibliotecas Publicas	0,00	0,00	5.500,00	5.500,00
13.392.0013.2124.0000	Manutenção da Secretaria de Cultura e Turismo	0,00	0,00	36.000,00	36.000,00
14	Direitos da Cidadania	0,00	0,00	68.000,00	68.000,00
14	422 Direitos Individuais, Coletivos e Difusos	0,00	0,00	68.000,00	68.000,00
14	422 0016 POLITICAS PUBLICAS VOLTADAS A JUVENTUDE	0,00	0,00	68.000,00	68.000,00
14.422.0016.2094.0000	Realização de Cursos Profissionalizantes para Jovens e Adolescentes	0,00	0,00	2.000,00	2.000,00
14.422.0016.2102.0000	Programa de Inclusão do Jovem ao Mercado de Trabalho	0,00	0,00	2.000,00	2.000,00
14.422.0016.2112.0000	Implantação do Programa Menor Aprendiz	0,00	0,00	3.000,00	3.000,00
14.422.0016.2125.0000	Manutenção da Secretaria da Juventude	0,00	0,00	61.000,00	61.000,00
15	Urbanismo	0,00	709.000,00	459.500,00	1.168.500,00
15	451 Infra-Estrutura Urbana	0,00	594.000,00	40.000,00	634.000,00
15	451 0020 PLANEJAMENTO E ESTRUTURAÇÃO URBANA E RURAL	0,00	144.000,00	0,00	144.000,00
15.451.0020.1037.0000	Construção, Reforma e Ampliação de Unidades Habitacionais	0,00	55.000,00	0,00	55.000,00
15.451.0020.1038.0000	Construção, Reforma e Ampliação de Praças Públicas	0,00	45.000,00	0,00	45.000,00
15.451.0020.1069.0000	Construção de Rodoviária Municipal	0,00	20.000,00	0,00	20.000,00
15.451.0020.1072.0000	Construção de Pórtico	0,00	20.000,00	0,00	20.000,00
15.451.0020.1097.0000	Aquisição de Lixeiras Públicas	0,00	4.000,00	0,00	4.000,00
15	451 0022 GESTÃO DA MOBILIDADE URBANA E RURAL	0,00	450.000,00	40.000,00	490.000,00
15.451.0022.1053.0000	Pavimentação Asfáltica de Ruas e Avenidas	0,00	170.000,00	0,00	170.000,00
15.451.0022.1055.0000	Construção e Recuperação de Calçamentos	0,00	210.000,00	0,00	210.000,00
15.451.0022.1091.0000	Abertura e Recuperação de Ruas e Avenidas	0,00	40.000,00	0,00	40.000,00
15.451.0022.1092.0000	Construção do Rodoanel Municipal	0,00	30.000,00	0,00	30.000,00
15.451.0022.2111.0000	Manutenção de Calçamentos e Tapa Buracos	0,00	0,00	40.000,00	40.000,00
15	452 Serviços Urbanos	0,00	115.000,00	419.500,00	534.500,00
15	452 0020 PLANEJAMENTO E ESTRUTURAÇÃO URBANA E RURAL	0,00	115.000,00	419.500,00	534.500,00
15.452.0020.1009.0000	Aquisição de Veiculos	0,00	40.000,00	0,00	40.000,00
15.452.0020.1015.0000	Aquisição de Equip. e/ou Mat. Permanentes	0,00	10.000,00	0,00	10.000,00
15.452.0020.1039.0000	Construção, Reforma e Ampliação de Predios Publicos	0,00	30.000,00	0,00	30.000,00
15.452.0020.1060.0000	Construção, Reforma e Ampliação do Matadouro Publico	0,00	35.000,00	0,00	35.000,00
15.452.0020.2055.0000	Manutenção e Operacionalização da Secretaria	0,00	0,00	330.500,00	330.500,00
15.452.0020.2056.0000	Encargos com os Serviços de Limpeza Publica	0,00	0,00	84.000,00	84.000,00
15.452.0020.2059.0000	Manutenção dos Cemitérios Públicos	0,00	0,00	5.000,00	5.000,00
16	Habitação	0,00	2.000,00	15.000,00	17.000,00
16	482 Habitação Urbana	0,00	2.000,00	15.000,00	17.000,00



**PM COLÔNIA DO PIAUÍ**

AVENIDA SEBASTIÃO TAPETY, S/N - CENTRO - CNPJ:41522376/0001-42 - Orçamento Programa - Exercício de 2020

Anexo 07

Page 6



**PROGRAMA DE TRABALHO DO GOVERNO  
DEMONSTRATIVO DE FUNÇÕES, SUBFUNÇÕES E PROGRAMAS  
POR PROJETOS, ATIVIDADES E OPERAÇÕES ESPECIAIS  
(Inc.II, § 2º, Art.2º)**

Código	Especificação	Operação Especial	Projetos	Atividades	T o t a l
16	Habitação	0,00	2.000,00	15.000,00	17.000,00
16	482 Habitação Urbana	0,00	2.000,00	15.000,00	17.000,00
16	482 0021 GESTÃO E PLANEJAMENTO HABITACIONAL	0,00	2.000,00	15.000,00	17.000,00
16.482.0021.1079.0000	Indenização para Aquisição de Imóveis para o Município	0,00	2.000,00	0,00	2.000,00
16.482.0021.2029.0000	Manutenção e Recuperação de Unidades Habitacionais	0,00	0,00	15.000,00	15.000,00
17	Saneamento	0,00	262.000,00	198.000,00	460.000,00
17	511 Saneamento Básico Rural	0,00	55.000,00	15.000,00	70.000,00
17	511 0019 SANEAMENTO BÁSICO URBANO E RURAL	0,00	55.000,00	15.000,00	70.000,00
17.511.0019.1017.0000	Construção, Reforma e Ampliação de Chafarizes, Poços e Caixas D'agua	0,00	40.000,00	0,00	40.000,00
17.511.0019.1031.0000	Construção e Recuperação de Barreiros, Açudes e Barragens	0,00	15.000,00	0,00	15.000,00
17.511.0019.2121.0000	Manutenção, Aprofundamento e Recuperação de Açudes, Barreiros e Barragens	0,00	0,00	15.000,00	15.000,00
17	512 Saneamento Básico Urbano	0,00	207.000,00	183.000,00	390.000,00
17	512 0004 GESTÃO E MODERNIZAÇÃO ADMINISTRATIVA	0,00	0,00	125.000,00	125.000,00
17.512.0004.2084.0000	Encargos com a AGESPISA	0,00	0,00	125.000,00	125.000,00
17	512 0019 SANEAMENTO BÁSICO URBANO E RURAL	0,00	207.000,00	58.000,00	265.000,00
17.512.0019.1018.0000	Construção e Restauração de Modulos Sanitarios Domiciliares-MSD	0,00	35.000,00	0,00	35.000,00
17.512.0019.1019.0000	Construção, Restauração e Ampliação do Aterro Sanitário	0,00	30.000,00	0,00	30.000,00
17.512.0019.1020.0000	Construção, Reforma e Ampliação de Esgotos, Bueiros e Canais de Drenagem	0,00	30.000,00	0,00	30.000,00
17.512.0019.1030.0000	Construção de Galerias, Calçadas e Sarjetas	0,00	10.000,00	0,00	10.000,00
17.512.0019.1033.0000	Construção, Reforma e Ampliação de Lavanderias Publicas	0,00	27.000,00	0,00	27.000,00
17.512.0019.1056.0000	Construção, Reforma e Ampliação de Sistema de Abastecimento D'agua	0,00	50.000,00	0,00	50.000,00
17.512.0019.1093.0000	Aquisição de Equipamentos de Irrigação	0,00	25.000,00	0,00	25.000,00
17.512.0019.2060.0000	Manutenção dos Poços, Chafarizes Publicos e Caixas D'agua	0,00	0,00	33.000,00	33.000,00
17.512.0019.2110.0000	Manutenção da Rede de Abastecimento D'agua	0,00	0,00	25.000,00	25.000,00
18	Gestão Ambiental	0,00	10.000,00	12.500,00	22.500,00
18	541 Preservação e Conservação Ambiental	0,00	0,00	12.500,00	12.500,00
18	541 0017 PRESERVAÇÃO E CONSERVAÇÃO AMBIENTAL	0,00	0,00	12.500,00	12.500,00
18.541.0017.2032.0000	Conserv. e Recup. de Áreas de Preservação Ambiental	0,00	0,00	4.000,00	4.000,00
18.541.0017.2057.0000	Manutenção de Parques, Areas de Lazer e outros Logradouros Publicos	0,00	0,00	8.500,00	8.500,00
18	542 Controle Ambiental	0,00	10.000,00	0,00	10.000,00
18	542 0017 PRESERVAÇÃO E CONSERVAÇÃO AMBIENTAL	0,00	10.000,00	0,00	10.000,00
18.542.0017.1098.0000	Construção da Rede de Esgotamento Sanitário	0,00	10.000,00	0,00	10.000,00
20	Agricultura	0,00	75.000,00	166.500,00	241.500,00
20	605 Abastecimento	0,00	0,00	28.000,00	28.000,00
20	605 0018 PROMOÇÃO E INCENTIVO A AGRICULTURA	0,00	0,00	28.000,00	28.000,00
20.605.0018.2082.0000	Manutenção de Mercados, Feiras e Matadouros Públicos	0,00	0,00	28.000,00	28.000,00

# PM COLÔNIA DO PIAUÍ

AVENIDA SEBASTIÃO TAPETY, S/N - CENTRO - CNPJ:41522376/0001-42 - Orçamento Programa - Exercício de 2020

Anexo 07

Page 7



## PROGRAMA DE TRABALHO DO GOVERNO DEMONSTRATIVO DE FUNÇÕES, SUBFUNÇÕES E PROGRAMAS POR PROJETOS, ATIVIDADES E OPERAÇÕES ESPECIAIS

(Inc. II, § 2º, Art. 2º)

Código	Especificação	Operação Especial	Projetos	Atividades	Total
20	Agricultura	0,00	75.000,00	166.500,00	241.500,00
20	605 Abastecimento	0,00	0,00	28.000,00	28.000,00
20	606 Extensão Rural	0,00	60.000,00	125.500,00	185.500,00
20	606 0018 PROMOÇÃO E INCENTIVO A AGRICULTURA	0,00	60.000,00	125.500,00	185.500,00
20.606.0018.1013.0000	Aquisição de Trator e Implementos Agrícolas	0,00	40.000,00	0,00	40.000,00
20.606.0018.1035.0000	Construção e Rec. de Áreas para escoamento de Produção	0,00	5.000,00	0,00	5.000,00
20.606.0018.1049.0000	Aquisição de Imóveis	0,00	5.000,00	0,00	5.000,00
20.606.0018.1052.0000	Projetos de Fortalecimentos da Psicultura	0,00	10.000,00	0,00	10.000,00
20.606.0018.2026.0000	Apoio ao Produtor e suas Atividades Agrícolas	0,00	0,00	20.000,00	20.000,00
20.606.0018.2027.0000	Manutenção e Operacionalização da Secretaria	0,00	0,00	105.500,00	105.500,00
20	608 Promoção da Produção Agropecuária	0,00	15.000,00	13.000,00	28.000,00
20	608 0004 GESTÃO E MODERNIZAÇÃO ADMINISTRATIVA	0,00	7.000,00	0,00	7.000,00
20.608.0004.1080.0000	Construção e Instalação da Feira de Pequenos Animais	0,00	7.000,00	0,00	7.000,00
20	608 0005 GESTÃO DOS RECURSOS FINANCEIROS	0,00	2.000,00	0,00	2.000,00
20.608.0005.1081.0000	Aquisição de Matrizes de Reprodutores Para Pequenos Produtores	0,00	2.000,00	0,00	2.000,00
20	608 0018 PROMOÇÃO E INCENTIVO A AGRICULTURA	0,00	6.000,00	13.000,00	19.000,00
20.608.0018.1070.0000	Impl. de Unid. e Agroind. de Benef. de Frutos Regionais	0,00	2.000,00	0,00	2.000,00
20.608.0018.1071.0000	Constr. e Equip. Centro de Form. Agricultura Familiar	0,00	4.000,00	0,00	4.000,00
20.608.0018.2028.0000	Encargos com a Aração e Gradagem de Terras	0,00	0,00	13.000,00	13.000,00
23	Comércio e Serviços	0,00	5.000,00	0,00	5.000,00
23	695 Turismo	0,00	5.000,00	0,00	5.000,00
23	695 0014 FOMENTO AO TURISMO DE EVENTOS, LAZER E NEGÓCIOS	0,00	5.000,00	0,00	5.000,00
23.695.0014.1061.0000	Apoio à Infra-Estrutura Turística no Município	0,00	5.000,00	0,00	5.000,00
24	Comunicações	0,00	0,00	38.500,00	38.500,00
24	721 Comunicações Postais	0,00	0,00	11.500,00	11.500,00
24	721 0004 GESTÃO E MODERNIZAÇÃO ADMINISTRATIVA	0,00	0,00	11.500,00	11.500,00
24.721.0004.2085.0000	Serviços Postais Convencionais	0,00	0,00	11.500,00	11.500,00
24	722 Telecomunicações	0,00	0,00	27.000,00	27.000,00
24	722 0004 GESTÃO E MODERNIZAÇÃO ADMINISTRATIVA	0,00	0,00	27.000,00	27.000,00
24.722.0004.2015.0000	Manutenção dos Serviços de Transmissão do Sinal de TV	0,00	0,00	19.000,00	19.000,00
24.722.0004.2030.0000	Encargos com Serviço de Telefonia	0,00	0,00	8.000,00	8.000,00
25	Energia	0,00	25.000,00	473.000,00	498.000,00
25	751 Conservação de Energia	0,00	25.000,00	0,00	25.000,00
25	751 0020 PLANEJAMENTO E ESTRUTURAÇÃO URBANA E RURAL	0,00	25.000,00	0,00	25.000,00
25.751.0020.1016.0000	Construção, Reforma e Ampliação da Rede de Dist. de Energia Elétrica	0,00	25.000,00	0,00	25.000,00
25	752 Energia Elétrica	0,00	0,00	473.000,00	473.000,00



**PM COLÔNIA DO PIAUÍ**

AVENIDA SEBASTIÃO TAPETY, S/N - CENTRO - CNPJ:41522376/0001-42 - Programa - Exercício de 2020

Anexo 07  
Page 8



**PROGRAMA DE TRABALHO DO GOVERNO  
DEMONSTRATIVO DE FUNÇÕES, SUBFUNÇÕES E PROGRAMAS  
POR PROJETOS, ATIVIDADES E OPERAÇÕES ESPECIAIS  
(Inc.II, § 2º, Art.2º)**

Código	Especificação	Operação Especial	Projetos	Atividades	Total
25	Energia	0,00	25.000,00	473.000,00	498.000,00
25	752 Energia Elétrica	0,00	0,00	473.000,00	473.000,00
25	752 0004 GESTÃO E MODERNIZAÇÃO ADMINISTRATIVA	0,00	0,00	137.000,00	137.000,00
25.752.0004.2031.0000	Encargos com ELETROBRAS	0,00	0,00	137.000,00	137.000,00
25	752 0020 PLANEJAMENTO E ESTRUTURAÇÃO URBANA E RURAL	0,00	0,00	336.000,00	336.000,00
25.752.0020.2058.0000	Encargos e Manutenção da Iluminação Pública	0,00	0,00	336.000,00	336.000,00
26	Transporte	0,00	219.000,00	135.000,00	354.000,00
26	782 Transporte Rodoviário	0,00	194.000,00	135.000,00	329.000,00
26	782 0022 GESTÃO DA MOBILIDADE URBANA E RURAL	0,00	194.000,00	135.000,00	329.000,00
26.782.0022.1029.0000	Construção de Pontos de Embarque/Desembarque de Passageiros	0,00	2.000,00	0,00	2.000,00
26.782.0022.1040.0000	Construção e Recuperação de Estradas Vicinais	0,00	70.000,00	0,00	70.000,00
26.782.0022.1068.0000	Construção, Reforma e Ampliação de Pontes e Passagens Molhadas	0,00	35.000,00	0,00	35.000,00
26.782.0022.1088.0000	Aquisição e Instalação de Placas de Sinalização	0,00	17.000,00	0,00	17.000,00
26.782.0022.1100.0000	Aquisição de Máquinas Pesadas	0,00	40.000,00	0,00	40.000,00
26.782.0022.1101.0000	Aquisição de Caminhões	0,00	30.000,00	0,00	30.000,00
26.782.0022.2079.0000	Manutenção de Veículos Públicos	0,00	0,00	95.000,00	95.000,00
26.782.0022.2081.0000	Manutenção de Rodovias e Estradas do Município	0,00	0,00	40.000,00	40.000,00
26	785 Transporte Especiais	0,00	25.000,00	0,00	25.000,00
26	785 0022 GESTÃO DA MOBILIDADE URBANA E RURAL	0,00	25.000,00	0,00	25.000,00
26.785.0022.1099.0000	Construção de Ciclovias	0,00	25.000,00	0,00	25.000,00
27	Desporto e Lazer	0,00	80.000,00	131.353,00	211.353,00
27	812 Desporto Comunitário	0,00	80.000,00	131.353,00	211.353,00
27	812 0015 ESPORTE, LAZER E QUALIDADE DE VIDA	0,00	80.000,00	131.353,00	211.353,00
27.812.0015.1004.0000	Construção, Reforma e Ampliação de Quadras e Ginásios Poliesportivos	0,00	40.000,00	0,00	40.000,00
27.812.0015.1062.0000	Construção, Reforma e Ampliação de Estádio e Campos de Futebol	0,00	40.000,00	0,00	40.000,00
27.812.0015.2044.0000	Incentivo a Prática de Esporte e Lazer	0,00	0,00	13.653,00	13.653,00
27.812.0015.2078.0000	Manutenção da Secretaria de Esporte e Lazer	0,00	0,00	91.700,00	91.700,00
27.812.0015.2109.0000	Manutenção de Ginásio, Quadra Poliesportiva e Campos de Futebol	0,00	0,00	26.000,00	26.000,00
28	Encargos Especiais	0,00	0,00	446.000,00	446.000,00
28	846 Outros Encargos Especiais	0,00	0,00	446.000,00	446.000,00
28	846 0005 GESTÃO DOS RECURSOS FINANCEIROS	0,00	0,00	446.000,00	446.000,00
28.846.0005.2022.0000	Encargos com a Dívida Fundada Interna	0,00	0,00	302.000,00	302.000,00
28.846.0005.2025.0000	Encargos com PASEP	0,00	0,00	144.000,00	144.000,00
99	Reserva de Contingência	0,00	0,00	216.817,00	216.817,00
99	999 Reserva de Contingência	0,00	0,00	216.817,00	216.817,00
99	999 0999 RESERVA DE CONTINGENCIA	0,00	0,00	216.817,00	216.817,00
99.999.0999.2099.0000	Reserva de Contingência	0,00	0,00	216.817,00	216.817,00



**PM COLÔNIA DO PIAUÍ**

AVENIDA SEBASTIÃO TAPETY, S/N - CENTRO - CNPJ:41522376/0001-00 - Programa - Exercício de 2020

Anexo 07  
Page 9



**PROGRAMA DE TRABALHO DO GOVERNO  
DEMONSTRATIVO DE FUNÇÕES, SUBFUNÇÕES E PROGRAMAS  
POR PROJETOS, ATIVIDADES E OPERAÇÕES ESPECIAIS**  
(Inc.II, § 2º, Art.2º)

Código	Especificação	Operação Especial	Projetos	Atividades	Total
99	Reserva de Contingência	0,00	0,00	216.817,00	216.817,00
<b>TOTAL</b>		<b>0,00</b>	<b>3.488.800,00</b>	<b>19.982.900,00</b>	<b>23.471.700,00</b>

*Lúcia de Fátima B. Moura de Abreu Sá*

LÚCIA DE FÁTIMA B. MOURA DE ABREU SÁ  
PREFEITA MUNICIPAL  
138.137.063-20

**PM COLÔNIA DO PIAUÍ**

AVENIDA SEBASTIÃO TAPETY, S/N - CENTRO - CNPJ:41522376/0001-00 Orçamento Programa - Exercício de 2020

Anexo 08

Page 1

**DESPESA POR FUNÇÃO, SUBFUNÇÃO E PROGRAMAS  
CONFORME O VÍNCULO COM OS RECURSOS**

(Inc. II, § 2º, Art. 2º)

Código	Especificação	Ordinário	Vinculado	Adm. Indireta	Total
01	Legislativa	765.600,00			765.600,00
01 031	Ação Legislativa	765.600,00			765.600,00
01 031 0001	ATUAÇÃO LEGISLATIVA DA CÂMARA	765.600,00			765.600,00
04	Administração	2.478.930,00			2.478.930,00
04 121	Planejamento e Orçamento	9.000,00			9.000,00
04 121 0004	GESTÃO E MODERNIZAÇÃO ADMINISTRATIVA	9.000,00			9.000,00
04 122	Administração Geral	1.966.930,00			1.966.930,00
04 122 0002	DEFESA DO INTERESSE PUBLICO NO PROCESSO JUDICIÁRIO	67.000,00			67.000,00
04 122 0003	GESTÃO POLITICA E SOCIAL	493.000,00			493.000,00
04 122 0004	GESTÃO E MODERNIZAÇÃO ADMINISTRATIVA	1.406.930,00			1.406.930,00
04 123	Administração Financeira	393.500,00			393.500,00
04 123 0005	GESTÃO DOS RECURSOS FINANCEIROS	393.500,00			393.500,00
04 124	Controle Interno	46.500,00			46.500,00
04 124 0023	GESTÃO DE CONTROLE E FISCALIZAÇÃO	46.500,00			46.500,00
04 125	Normatização e Fiscalização	53.000,00			53.000,00
04 125 0002	DEFESA DO INTERESSE PUBLICO NO PROCESSO JUDICIÁRIO	53.000,00			53.000,00
04 126	Tecnologia da Informação	10.000,00			10.000,00
04 126 0004	GESTÃO E MODERNIZAÇÃO ADMINISTRATIVA	10.000,00			10.000,00
08	Assistência Social	1.067.500,00			1.067.500,00
08 243	Assistência à Criança e ao Adolescente	99.500,00			99.500,00
08 243 0007	PROTEÇÃO AS CRIANÇAS, ADOLESCENTES E SUAS FAMILIAS	99.500,00			99.500,00
08 244	Assistência Comunitária	968.000,00			968.000,00
08 244 0006	PROTEÇÃO SOCIAL BÁSICA E ESPECIAL	478.000,00			478.000,00
08 244 0008	GESTÃO DE POLITICA DE ASSISTENCIA SOCIAL	490.000,00			490.000,00
10	Saúde	5.271.500,00			5.271.500,00
10 301	Atenção Básica	3.229.500,00			3.229.500,00
10 301 0009	ATENDIMENTO AMBULATORIAL, EMERGENCIAL E HOSPITALAR	100.500,00			100.500,00
10 301 0011	MELHORIA DO SISTEMA DE SAÚDE	3.129.000,00			3.129.000,00
10 302	Assistência Hospitalar e Ambulatorial	342.000,00			342.000,00
10 302 0009	ATENDIMENTO AMBULATORIAL, EMERGENCIAL E HOSPITALAR	262.000,00			262.000,00
10 302 0011	MELHORIA DO SISTEMA DE SAÚDE	80.000,00			80.000,00
10 303	Suporte Profilático e Terapêutico	1.560.000,00			1.560.000,00
10 303 0011	MELHORIA DO SISTEMA DE SAÚDE	1.560.000,00			1.560.000,00
10 304	Vigilância Sanitária	60.000,00			60.000,00
10 304 0010	ATENÇÃO A VIGILANCIA SANITÁRIA E EPIDEMIOLÓGICA	60.000,00			60.000,00
10 305	Vigilância Epidemiológica	80.000,00			80.000,00
10 305 0010	ATENÇÃO A VIGILANCIA SANITÁRIA E EPIDEMIOLÓGICA	80.000,00			80.000,00
12	Educação	9.918.500,00			9.918.500,00
12 361	Ensino Fundamental	8.616.000,00			8.616.000,00
12 361 0012	MELHORIA DA QUALIDADE DA EDUCAÇÃO	8.616.000,00			8.616.000,00

**PM COLÔNIA DO PIAUÍ**

AVENIDA SEBASTIÃO TAPETY, S/N - CENTRO

CNPJ:41522376/0001-00

Orçamento Programa - Exercício de 2020

Anexo 08

Page 2

**DESPESA POR FUNÇÃO, SUBFUNÇÃO E PROGRAMAS  
CONFORME O VÍNCULO COM OS RECURSOS**

(Inc.II, § 2º, Art.2º)

Código	Especificação	Ordinário	Vinculado	Adm. Indireta	Total
12 365	Educação Infantil	1.256.000,00			1.256.000,00
12 365 0012	MELHORIA DA QUALIDADE DA EDUCAÇÃO	1.256.000,00			1.256.000,00
12 367	Educação Especial	46.500,00			46.500,00
12 367 0012	MELHORIA DA QUALIDADE DA EDUCAÇÃO	46.500,00			46.500,00
13	Cultura	222.500,00			222.500,00
13 392	Difusão Cultural	222.500,00			222.500,00
13 392 0013	FOMENTO, INCENTIVO E DESENVOLVIMENTO CULTURAL	222.500,00			222.500,00
14	Direitos da Cidadania	68.000,00			68.000,00
14 422	Direitos Individuais, Coletivos e Difusos	68.000,00			68.000,00
14 422 0016	POLITICAS PUBLICAS VOLTADAS A JUVENTUDE	68.000,00			68.000,00
15	Urbanismo	1.168.500,00			1.168.500,00
15 451	Infra-Estrutura Urbana	634.000,00			634.000,00
15 451 0020	PLANEJAMENTO E ESTRUTURAÇÃO URBANA E RURAL	144.000,00			144.000,00
15 451 0022	GESTÃO DA MOBILIDADE URBANA E RURAL	490.000,00			490.000,00
15 452	Serviços Urbanos	534.500,00			534.500,00
15 452 0020	PLANEJAMENTO E ESTRUTURAÇÃO URBANA E RURAL	534.500,00			534.500,00
16	Habitação	17.000,00			17.000,00
16 482	Habitação Urbana	17.000,00			17.000,00
16 482 0021	GESTÃO E PLANEJAMENTO HABITACIONAL	17.000,00			17.000,00
17	Saneamento	460.000,00			460.000,00
17 511	Saneamento Básico Rural	70.000,00			70.000,00
17 511 0019	SANEAMENTO BÁSICO URBANO E RURAL	70.000,00			70.000,00
17 512	Saneamento Básico Urbano	390.000,00			390.000,00
17 512 0004	GESTÃO E MODERNIZAÇÃO ADMINISTRATIVA	125.000,00			125.000,00
17 512 0019	SANEAMENTO BÁSICO URBANO E RURAL	265.000,00			265.000,00
18	Gestão Ambiental	22.500,00			22.500,00
18 541	Preservação e Conservação Ambiental	12.500,00			12.500,00
18 541 0017	PRESERVAÇÃO E CONSERVAÇÃO AMBIENTAL	12.500,00			12.500,00
18 542	Controle Ambiental	10.000,00			10.000,00
18 542 0017	PRESERVAÇÃO E CONSERVAÇÃO AMBIENTAL	10.000,00			10.000,00
20	Agricultura	241.500,00			241.500,00
20 605	Abastecimento	28.000,00			28.000,00
20 605 0018	PROMOÇÃO E INCENTIVO A AGRICULTURA	28.000,00			28.000,00
20 606	Extensão Rural	185.500,00			185.500,00
20 606 0018	PROMOÇÃO E INCENTIVO A AGRICULTURA	185.500,00			185.500,00
20 608	Promoção da Produção Agropecuária	28.000,00			28.000,00
20 608 0004	GESTÃO E MODERNIZAÇÃO ADMINISTRATIVA	7.000,00			7.000,00
20 608 0005	GESTÃO DOS RECURSOS FINANCEIROS	2.000,00			2.000,00
20 608 0018	PROMOÇÃO E INCENTIVO A AGRICULTURA	19.000,00			19.000,00
23	Comércio e Serviços	5.000,00			5.000,00



**PM COLÔNIA DO PIAUÍ**

AVENIDA SEBASTIÃO TAPETY, S/N - CENTRO

CNPJ:41522376/0001-00

Orçamento Programa

Exercício de 2020

Anexo 08

Page 3

**DESPESA POR FUNÇÃO, SUBFUNÇÃO E PROGRAMAS  
CONFORME O VÍNCULO COM OS RECURSOS**

(Inc.II, § 2º, Art.2º)

Código	Especificação	Ordinário	Vinculado	Adm. Indireta	Total
23 695	Turismo	5.000,00			5.000,00
23 695 0014	FOMENTO AO TURISMO DE EVENTOS, LAZER E NEGÓCIOS	5.000,00			5.000,00
24	Comunicações	38.500,00			38.500,00
24 721	Comunicações Postais	11.500,00			11.500,00
24 721 0004	GESTÃO E MODERNIZAÇÃO ADMINISTRATIVA	11.500,00			11.500,00
24 722	Telecomunicações	27.000,00			27.000,00
24 722 0004	GESTÃO E MODERNIZAÇÃO ADMINISTRATIVA	27.000,00			27.000,00
25	Energia	378.000,00	120.000,00		498.000,00
25 751	Conservação de Energia	25.000,00			25.000,00
25 751 0020	PLANEJAMENTO E ESTRUTURAÇÃO URBANA E RURAL	25.000,00			25.000,00
25 752	Energia Elétrica	353.000,00	120.000,00		473.000,00
25 752 0004	GESTÃO E MODERNIZAÇÃO ADMINISTRATIVA	137.000,00			137.000,00
25 752 0020	PLANEJAMENTO E ESTRUTURAÇÃO URBANA E RURAL	216.000,00	120.000,00		336.000,00
26	Transporte	354.000,00			354.000,00
26 782	Transporte Rodoviário	329.000,00			329.000,00
26 782 0022	GESTÃO DA MOBILIDADE URBANA E RURAL	329.000,00			329.000,00
26 785	Transporte Especiais	25.000,00			25.000,00
26 785 0022	GESTÃO DA MOBILIDADE URBANA E RURAL	25.000,00			25.000,00
27	Desporto e Lazer	211.353,00			211.353,00
27 812	Desporto Comunitário	211.353,00			211.353,00
27 812 0015	ESPORTE, LAZER E QUALIDADE DE VIDA	211.353,00			211.353,00
28	Encargos Especiais	446.000,00			446.000,00
28 846	Outros Encargos Especiais	446.000,00			446.000,00
28 846 0005	GESTÃO DOS RECURSOS FINANCEIROS	446.000,00			446.000,00
99	Reserva de Contingência	216.817,00			216.817,00
99 999	Reserva de Contingência	216.817,00			216.817,00
99 999 0999	RESERVA DE CONTINGENCIA	216.817,00			216.817,00
TOTAL		23.351.700,00	120.000,00	0,00	23.471.700,00

  
LÚCIA DE FÁTIMA B. MOURA DE ABREU SÁ  
PREFEITA MUNICIPAL  
138.137.063-20

**PM COLÔNIA DO PIAUÍ**

AVENIDA SEBASTIÃO TAPETY, S/N - CENTRO - CNPJ:41522370/0001-40 Programa

- Exercício de 2020

Anexo 09

Page 1

**DEMONSTRATIVO DAS DESPESAS POR ORGÃO E FUNÇÕES DE GOVERNO**

(Inc.II, § 2º, Art.2º)

ORGÃO	01 01	CAMARA MUNICIPAL DE COLONIA DO PIAUI	Valor
Função	01	Legislativa	765.600,00
ORGÃO	02 01	GABINETE DA PREFEITA MUNICIPAL	Valor
Função	04	Administração	560.000,00
ORGÃO	02 02	SECRETARIA MUNICIPAL DE ADMINISTRACAO E PLANEJAMENTO	Valor
Função	04	Administração	1.425.930,00
Função	17	Saneamento	125.000,00
Função	24	Comunicações	38.500,00
Função	25	Energia	137.000,00
ORGÃO	02 03	SECRETARIA MUNICIPAL DE FINANÇAS	Valor
Função	04	Administração	393.500,00
Função	28	Encargos Especiais	446.000,00
ORGÃO	02 04	SECRETARIA MUNICIPAL DE EDUCACAO	Valor
Função	12	Educação	2.418.500,00
ORGÃO	02 05	FUNDO DE MAN.E DESENV. DA EDUCACAO BASICA-FUNDEB	Valor
Função	12	Educação	7.500.000,00
ORGÃO	02 06	SECRETARIA MUNICIPAL DE SAUDE	Valor
Função	10	Saúde	144.000,00
ORGÃO	02 07	FUNDO MUNICIPAL DE SAUDE - FMS	Valor
Função	10	Saúde	4.865.500,00
ORGÃO	02 08	SECRETARIA MUNICIPAL DE TRABALHO E AÇÃO SOCIAL	Valor
Função	08	Assistência Social	366.500,00
ORGÃO	02 09	FUNDO MUNICIPAL DE ASSISTENCIA SOCIAL - FMAS	Valor
Função	08	Assistência Social	678.500,00
ORGÃO	02 10	SECRETARIA DE AGRICULTURA, ABAST., MEIO AMB., E REC HIDRICOS	Valor
Função	18	Gestão Ambiental	22.500,00
Função	20	Agricultura	241.500,00
ORGÃO	02 11	SECRETARIA DE OBRAS, HABITAÇÃO, URBANISMO E SERV. PUBLICOS	Valor



**PM COLÔNIA DO PIAUÍ**

AVENIDA SEBASTIÃO TAPETY, S/N - CENTRO - CNPJ:41522370/0001-40 Programa - Exercício de 2020

Anexo 09

Page 2

**DEMONSTRATIVO DAS DESPESAS POR ORGÃO E FUNÇÕES DE GOVERNO**

(Inc.II, § 2º, Art.2º)

ORGÃO			Valor
02 11		SECRETARIA DE OBRAS, HABITAÇÃO, URBANISMO E SERV. PUBLICOS	
Função	15	Urbanismo	1.168.500,00
Função	16	Habitação	17.000,00
Função	17	Saneamento	335.000,00
Função	25	Energia	361.000,00
Função	26	Transporte	354.000,00
02 12		SECRETARIA MUNICIPAL DE ESPORTE E LAZER	
Função	27	Desporto e Lazer	211.353,00
02 13		CONTROLADORIA GERAL DO MUNICIPIO - CGM	
Função	04	Administração	46.500,00
02 14		SECRETARIA MUNICIPAL DE CULTURA E TURISMO	
Função	13	Cultura	222.500,00
Função	23	Comércio e Serviços	5.000,00
02 15		SECRETARIA MUNICIPAL DA JUVENTUDE	
Função	14	Direitos da Cidadania	68.000,00
02 16		HOSPITAL DE PEQUENO PORTE LOURDINHA MOURA	
Função	10	Saúde	262.000,00
02 17		FUNDO MUNICIPAL DOS DIREITOS DA CRIANÇA E DO ADOLESCENTE	
Função	08	Assistência Social	22.500,00
02 18		PROCURADORIA GERAL DO MUNICIPIO - PGM	
Função	04	Administração	53.000,00
90 99		RESERVA DE CONTINGÊNCIA	
Função	99	Reserva de Contingência	216.817,00
TOTAL GERAL			23.471.700,00

## RESUMO DO TOTAL ORÇADO POR ORGÃO

01 01	CAMARA MUNICIPAL DE COLONIA DO PIAUI	765.600,00
02 01	GABINETE DA PREFEITA MUNICIPAL	560.000,00
02 02	SECRETARIA MUNICIPAL DE ADMINISTRACAO E PLANEJAMEN	706.430,00





# PM COLÔNIA DO PIAUÍ

AVENIDA SEBASTIÃO TAPETY, S/N - CENTRO - CNPJ:41522370/0001-40 Programa -

Exercício de 2020

Anexo 09

Page 3

## DEMONSTRATIVO DAS DESPESAS POR ORGÃO E FUNÇÕES DE GOVERNO

(Inc. II, § 2º, Art. 2º)

02 03	SECRETARIA MUNICIPAL DE FINANÇAS	839.500,00
02 04	SECRETARIA MUNICIPAL DE EDUCACAO	2.418.500,00
02 05	FUNDO DE MAN.E DESENV. DA EDUCACAO BASICA-FUNDEB	7.500.000,00
02 06	SECRETARIA MUNICIPAL DE SAUDE	144.000,00
02 07	FUNDO MUNICIPAL DE SAUDE - FMS	4.865.500,00
02 08	SECRETARIA MUNICIPAL DE TRABALHO E AÇÃO SOCIAL	366.500,00
02 09	FUNDO MUNICIPAL DE ASSISTENCIA SOCIAL - FMAS	678.500,00
02 10	SECRETARIA DE AGRICULTURA, ABAST., MEIO AMB., E REC HUMANOS	264.000,00
02 11	SECRETARIA DE OBRAS, HABITAÇÃO, URBANISMO E SERV. PUBLICOS	1.168.500,00
02 12	SECRETARIA MUNICIPAL DE ESPORTE E LAZER	211.353,00
02 13	CONTROLADORIA GERAL DO MUNICIPIO - CGM	46.500,00
02 14	SECRETARIA MUNICIPAL DE CULTURA E TURISMO	227.500,00
02 15	SECRETARIA MUNICIPAL DA JUVENTUDE	68.000,00
02 16	HOSPITAL DE PEQUENO PORTE LOURDINHA MOURA	262.000,00
02 17	FUNDO MUNICIPAL DOS DIREITOS DA CRIANÇA E DO ADOLESCENTE	215.000,00
02 18	PROCURADORIA GERAL DO MUNICIPIO - PGM	53.000,00
90 99	RESERVA DE CONTINGÊNCIA	216.817,00
TOTAL		23.471.700,00

### RESUMO DO TOTAL ORÇADO POR FUNÇÃO

01	Legislativa	765.600,00
04	Administração	2.478.930,00
08	Assistência Social	1.067.500,00
10	Saúde	5.271.500,00
12	Educação	9.918.500,00
13	Cultura	222.500,00
14	Direitos da Cidadania	68.000,00
15	Urbanismo	1.168.500,00
16	Habitação	17.000,00
17	Saneamento	460.000,00
18	Gestão Ambiental	22.500,00
20	Agricultura	241.500,00
23	Comércio e Serviços	5.000,00
24	Comunicações	38.500,00
25	Energia	498.000,00
26	Transporte	354.000,00
27	Desporto e Lazer	211.353,00
28	Encargos Especiais	446.000,00
99	Reserva de Contingência	216.817,00



**PM COLÔNIA DO PIAUÍ**

AVENIDA SEBASTIÃO TAPETY, S/N - CENTRO

- CNPJ:41522370/000140

Programa

- Exercício de 2020

Anexo 09

Page 4

**DEMONSTRATIVO DAS DESPESAS POR ORGÃO E FUNÇÕES DE GOVERNO**

(Inc. II, § 2º, Art. 2º)

---

TOTAL	23.471.700,00
-------	---------------

---

FÚCIA DE FÁTIMA B. MOURA DE ABREU SÁ  
PREFEITA MUNICIPAL  
138.137.063-20



# PM COLÔNIA DO PIAUÍ

AVENIDA SEBASTIÃO TAPETY, S/N - CENTRO - CNPJ:41522376/0001-43

Anexo 02  
Page 1

## Orçamento Programa - Exercício de 2020 RECEITAS SEGUNDO AS CATEGORIAS ECONOMICAS

Código	Especificação	F.R.	Desdobramento	SubCategoria Fonte	Categoria Econômica
1000.00.0.0	RECEITAS CORRENTES	0.000.000			23.630.700,00
1100.00.0.0	IMPOSTOS, TAXAS E CONTRIBUIÇÕES DE MELHORIA	0.000.000		576.000,00	
1110.00.0.0	IMPOSTOS	0.000.000		522.000,00	
1113.00.0.0	IMPOSTOS SOBRE A RENDA E PROVENTOS DE QUALQUER NATUREZA	0.000.000	246.000,00		
1113.03.0.0	IMPOSTO SOBRE A RENDA - RETIDO NA FONTE	0.000.000	246.000,00		
1113.03.1.0	IMPOSTO SOBRE A RENDA - RETIDO NA FONTE - TRABALHO	0.000.000	246.000,00		
1113.03.1.1	IMPOSTO SOBRE A RENDA - RETIDO NA FONTE - TRABALHO - PRINCIP	1.001.00	240.000,00		
1113.03.1.2	IMPOSTO SOBRE A RENDA - RETIDO NA FONTE - TRABALHO - MULTAS	1.001.00	6.000,00		
1118.00.0.0	IMPOSTOS ESPECIFICOS DE ESTADOS, DF E MUNICIPIOS	0.000.000	276.000,00		
1118.01.0.0	IMPOSTOS SOBRE O PATRIMÔNIO PARA ESTADOS/DF/MUNICIPIOS	0.000.000	90.000,00		
1118.01.1.0	IMPOSTO SOBRE A PROPRIEDADE PREDIAL E TERRITORIAL URBANA	0.000.000	38.000,00		
1118.01.1.1	IMPOSTO SOBRE A PROPRIEDADE PREDIAL E TERRITORIAL URBANA - P	1.001.00	36.000,00		
1118.01.1.2	IMPOSTO SOBRE A PROPRIEDADE PREDIAL E TERRITORIAL URBANA - M	1.001.00	2.000,00		
1118.01.3.0	IMPOSTO SOBRE TRANSMISSÃO "CAUSA MORTIS" E DOAÇÃO DE BENS E	0.000.000	26.000,00		
1118.01.3.1	IMPOSTO SOBRE TRANSMISSÃO "CAUSA MORTIS" E DOAÇÃO DE BENS E	1.001.00	24.000,00		
1118.01.3.2	IMPOSTO SOBRE TRANSMISSÃO "CAUSA MORTIS" E DOAÇÃO DE BENS E	1.001.00	2.000,00		
1118.01.4.0	IMPOSTO SOBRE TRANSMISSÃO "INTER VIVOS" DE BENS IMÓVEIS E DE	0.000.000	26.000,00		
1118.01.4.1	IMPOSTO SOBRE TRANSMISSÃO "INTER VIVOS" DE BENS IMÓVEIS E DE	1.001.00	24.000,00		
1118.01.4.2	IMPOSTO SOBRE TRANSMISSÃO "INTER VIVOS" DE BENS IMÓVEIS E DE	1.001.00	2.000,00		
1118.02.0.0	IMPOSTOS SOBRE A PRODUÇÃO, CIRCULAÇÃO DE MERCADORIAS E SERVI	0.000.000	186.000,00		
1118.02.3.0	IMPOSTO SOBRE SERVIÇOS DE QUALQUER NATUREZA	0.000.000	186.000,00		
1118.02.3.1	IMPOSTO SOBRE SERVIÇOS DE QUALQUER NATUREZA - PRINCIPAL	1.001.00	180.000,00		
1118.02.3.2	IMPOSTO SOBRE SERVIÇOS DE QUALQUER NATUREZA - MULTAS E JUROS	1.001.00	6.000,00		
1120.00.0.0	TAXAS	0.000.000		48.000,00	
1121.00.0.0	TAXAS PELO EXERCÍCIO DO PODER DE POLÍCIA	0.000.000	24.000,00		
1121.01.0.0	TAXAS DE INSPEÇÃO, CONTROLE E FISCALIZAÇÃO	0.000.000	6.000,00		
1121.01.1.0	TAXAS DE INSPEÇÃO, CONTROLE E FISCALIZAÇÃO	0.000.000	6.000,00		
1121.01.1.1	TAXAS DE INSPEÇÃO, CONTROLE E FISCALIZAÇÃO - PRINCIPAL	1.001.00	6.000,00		
1121.02.0.0	TAXAS DE FISCALIZAÇÃO DAS TELECOMUNICAÇÕES	0.000.000	12.000,00		
1121.02.1.0	TAXA DE FISCALIZAÇÃO DE INSTALAÇÃO - TFI - NÃO PROVENIENTE D	0.000.000	6.000,00		
1121.02.1.1	TAXA DE FISCALIZAÇÃO DE INSTALAÇÃO - TFI - NÃO PROVENIENTE D	1.001.00	6.000,00		
1121.02.2.0	TAXA DE FISCALIZAÇÃO DE FUNCIONAMENTO - TFF - NÃO PROVENIENT	0.000.000	6.000,00		
1121.02.2.1	TAXA DE FISCALIZAÇÃO DE FUNCIONAMENTO - TFF - NÃO PROVENIENT	1.001.00	6.000,00		
1121.04.0.0	TAXA DE CONTROLE E FISCALIZAÇÃO AMBIENTAL	0.000.000	6.000,00		
1121.04.1.0	TAXA DE CONTROLE E FISCALIZAÇÃO AMBIENTAL	0.000.000	6.000,00		
1121.04.1.1	TAXA DE CONTROLE E FISCALIZAÇÃO AMBIENTAL - PRINCIPAL	1.001.00	6.000,00		
1122.00.0.0	TAXAS PELA PRESTAÇÃO DE SERVIÇOS	0.000.000	12.000,00		
1122.01.0.0	TAXAS PELA PRESTAÇÃO DE SERVIÇOS	0.000.000	6.000,00		
1122.01.1.0	TAXAS PELA PRESTAÇÃO DE SERVIÇOS	0.000.000	6.000,00		
1122.01.1.1	TAXAS PELA PRESTAÇÃO DE SERVIÇOS - PRINCIPAL	1.001.00	6.000,00		
1122.02.0.0	EMOLUMENTOS E CUSTAS JUDICIAIS	0.000.000	6.000,00		
1122.02.1.0	EMOLUMENTOS E CUSTAS JUDICIAIS	0.000.000	6.000,00		
1122.02.1.1	EMOLUMENTOS E CUSTAS JUDICIAIS - PRINCIPAL	1.001.00	6.000,00		
1128.00.0.0	TAXAS - ESPECÍFICAS DE ESTADOS, DF E MUNICIPIOS	0.000.000	12.000,00		
1128.01.0.0	TAXAS DE INSPEÇÃO, CONTROLE E FISCALIZAÇÃO	0.000.000	12.000,00		
1128.01.1.0	TAXA DE FISCALIZAÇÃO DE VIGILÂNCIA SANITÁRIA	0.000.000	6.000,00		
1128.01.1.1	TAXA DE FISCALIZAÇÃO DE VIGILÂNCIA SANITÁRIA - PRINCIPAL	1.001.00	6.000,00		
1128.01.9.0	TAXAS DE INSPEÇÃO, CONTROLE E FISCALIZAÇÃO - OUTRAS	0.000.000	6.000,00		
1128.01.9.1	TAXAS DE INSPEÇÃO, CONTROLE E FISCALIZAÇÃO - OUTRAS - PRINCI	1.001.00	6.000,00		
1130.00.0.0	CONTRIBUIÇÃO DE MELHORIA	0.000.000		6.000,00	
1138.00.0.0	CONTRIBUIÇÃO DE MELHORIA - ESPECÍFICA DE				





# PM COLÔNIA DO PIAUÍ

AVENIDA SEBASTIÃO TAPETY, S/N - CENTRO - CNPJ:41522376/0001-43

Anexo 02

Page 2

Orçamento Programa - Exercício de 2020

## RECEITAS SEGUNDO AS CATEGORIAS ECONOMICAS

Código	Especificação	F.R.	Desdobramento	SubCategoria Fonte	Categoria Econômica
	ESTADOS, DF E MUNIC	0.000.000	6.000,00		
1138.99.0.0	OUTRAS CONTRIBUIÇÕES DE MELHORIA	0.000.000	6.000,00		
1138.99.1.0	OUTRAS CONTRIBUIÇÕES DE MELHORIA	0.000.000	6.000,00		
1138.99.1.1	OUTRAS CONTRIBUIÇÕES DE MELHORIA - PRINCIPAL	1.001.00	6.000,00		
1200.00.0.0	CONTRIBUIÇÕES	0.000.000		120.000,00	
1240.00.0.0	CONTRIBUIÇÃO PARA O CUSTEIO DO SERVIÇO DE ILUMINAÇÃO PÚBLICA	0.000.000		120.000,00	
1240.00.0.0	CONTRIBUIÇÃO PARA O CUSTEIO DO SERVIÇO DE ILUMINAÇÃO PÚBLICA	0.000.000	120.000,00		
1240.00.1.0	CONTRIBUIÇÃO PARA O CUSTEIO DO SERVIÇO DE ILUMINAÇÃO PÚBLICA	0.000.000	120.000,00		
1240.00.1.1	CONTRIBUIÇÃO PARA O CUSTEIO DO SERVIÇO DE ILUMINAÇÃO PÚBLICA	1.620.00	120.000,00		
1300.00.0.0	RECEITA PATRIMONIAL	0.000.000		146.700,00	
1310.00.0.0	EXPLORAÇÃO DO PATRIMÔNIO IMOBILIÁRIO DO ESTADO	0.000.000		24.000,00	
1310.01.0.0	ALUGUÉIS, ARRENDAMENTOS, FOROS, LAUDÊMIOS, TARIFAS DE OCUPAÇÃO	0.000.000	12.000,00		
1310.01.1.0	ALUGUÉIS E ARRENDAMENTOS	0.000.000	6.000,00		
1310.01.1.1	ALUGUÉIS E ARRENDAMENTOS - PRINCIPAL	1.001.00	6.000,00		
1310.01.2.0	FOROS, LAUDÊMIOS E TARIFAS DE OCUPAÇÃO	0.000.000	6.000,00		
1310.01.2.1	FOROS, LAUDÊMIOS E TARIFAS DE OCUPAÇÃO - PRINCIPAL	1.001.00	6.000,00		
1310.02.0.0	CONCESSÃO, PERMISSÃO, AUTORIZAÇÃO OU CESSÃO DO DIREITO DE US	0.000.000	6.000,00		
1310.02.1.0	CONCESSÃO, PERMISSÃO, AUTORIZAÇÃO OU CESSÃO DO DIREITO DE US	0.000.000	6.000,00		
1310.02.1.1	CONCESSÃO, PERMISSÃO, AUTORIZAÇÃO OU CESSÃO DO DIREITO DE US	1.001.00	6.000,00		
1310.99.0.0	OUTRAS RECEITAS IMOBILIÁRIAS	0.000.000	6.000,00		
1310.99.1.0	OUTRAS RECEITAS IMOBILIÁRIAS	0.000.000	6.000,00		
1310.99.1.1	OUTRAS RECEITAS IMOBILIÁRIAS - PRINCIPAL	1.001.00	6.000,00		
1320.00.0.0	VALORES MOBILIÁRIOS	0.000.000		120.700,00	
1321.00.0.0	JUROS E CORREÇÕES MONETÁRIAS	0.000.000	118.700,00		
1321.00.1.0	REMUNERAÇÃO DE DEPÓSITOS BANCÁRIOS	0.000.000	118.700,00		
1321.00.1.1	REMUNERAÇÃO DE DEPÓSITOS BANCÁRIOS - PRINCIPAL	1.001.00	32.200,00		
1321.00.1.1	REMUNERAÇÃO DE DEPÓSITOS BANCÁRIOS - PRINCIPAL	1.110.02	20.000,00		
1321.00.1.1	REMUNERAÇÃO DE DEPÓSITOS BANCÁRIOS - PRINCIPAL	1.120.02	1.000,00		
1321.00.1.1	REMUNERAÇÃO DE DEPÓSITOS BANCÁRIOS - PRINCIPAL	1.121.02	1.000,00		
1321.00.1.1	REMUNERAÇÃO DE DEPÓSITOS BANCÁRIOS - PRINCIPAL	1.122.02	1.000,00		
1321.00.1.1	REMUNERAÇÃO DE DEPÓSITOS BANCÁRIOS - PRINCIPAL	1.123.02	1.000,00		
1321.00.1.1	REMUNERAÇÃO DE DEPÓSITOS BANCÁRIOS - PRINCIPAL	1.124.02	2.000,00		
1321.00.1.1	REMUNERAÇÃO DE DEPÓSITOS BANCÁRIOS - PRINCIPAL	1.125.02	1.000,00		
1321.00.1.1	REMUNERAÇÃO DE DEPÓSITOS BANCÁRIOS - PRINCIPAL	1.190.02	2.000,00		
1321.00.1.1	REMUNERAÇÃO DE DEPÓSITOS BANCÁRIOS - PRINCIPAL	1.213.03	500,00		
1321.00.1.1	REMUNERAÇÃO DE DEPÓSITOS BANCÁRIOS - PRINCIPAL	1.214.03	32.000,00		
1321.00.1.1	REMUNERAÇÃO DE DEPÓSITOS BANCÁRIOS - PRINCIPAL	1.215.03	5.000,00		
1321.00.1.1	REMUNERAÇÃO DE DEPÓSITOS BANCÁRIOS - PRINCIPAL	1.220.03	7.000,00		
1321.00.1.1	REMUNERAÇÃO DE DEPÓSITOS BANCÁRIOS - PRINCIPAL	1.311.05	1.000,00		
1321.00.1.1	REMUNERAÇÃO DE DEPÓSITOS BANCÁRIOS - PRINCIPAL	1.312.05	500,00		
1321.00.1.1	REMUNERAÇÃO DE DEPÓSITOS BANCÁRIOS - PRINCIPAL	1.510.06	8.000,00		
1321.00.1.1	REMUNERAÇÃO DE DEPÓSITOS BANCÁRIOS - PRINCIPAL	1.520.06	2.000,00		
1321.00.1.1	REMUNERAÇÃO DE DEPÓSITOS BANCÁRIOS - PRINCIPAL	1.530.00	1.000,00		
1321.00.1.1	REMUNERAÇÃO DE DEPÓSITOS BANCÁRIOS - PRINCIPAL	1.610.06	500,00		
1329.00.0.0	OUTROS VALORES MOBILIÁRIOS	0.000.000	2.000,00		
1329.00.1.0	OUTROS VALORES MOBILIÁRIOS	0.000.000	2.000,00		
1329.00.1.1	OUTROS VALORES MOBILIÁRIOS - PRINCIPAL	1.001.00	2.000,00		
1390.00.0.0	DEMAIS RECEITAS PATRIMONIAIS	0.000.000		2.000,00	
1390.00.0.0	DEMAIS RECEITAS PATRIMONIAIS	0.000.000	2.000,00		
1390.00.1.0	DEMAIS RECEITAS PATRIMONIAIS	0.000.000	2.000,00		
1390.00.1.1	DEMAIS RECEITAS PATRIMONIAIS - PRINCIPAL	1.001.00	2.000,00		
1600.00.0.0	RECEITA DE SERVIÇOS	0.000.000		19.000,00	
1610.00.0.0	SERVIÇOS ADMINISTRATIVOS E COMERCIAIS GERAIS	0.000.000		14.000,00	
1610.01.0.0	SERVIÇOS ADMINISTRATIVOS E COMERCIAIS GERAIS	0.000.000	2.000,00		
1610.01.1.0	SERVIÇOS ADMINISTRATIVOS E COMERCIAIS GERAIS	0.000.000	2.000,00		
1610.01.1.1	SERVIÇOS ADMINISTRATIVOS E COMERCIAIS GERAIS - PRINCIPAL	1.001.00	2.000,00		
1610.02.0.0	INSCRIÇÃO EM CONCURSOS E PROCESSOS SELETIVOS	0.000.000	12.000,00		
1610.02.1.0	INSCRIÇÃO EM CONCURSOS E PROCESSOS SELETIVOS	0.000.000	12.000,00		



# PM COLÔNIA DO PIAUÍ

AVENIDA SEBASTIÃO TAPETY, S/N - CENTRO - CNPJ:41522376/0001-43

Anexo 02  
Page 3

## Orçamento Programa - Exercício de 2020 RECEITAS SEGUNDO AS CATEGORIAS ECONOMICAS

Código	Especificação	F.R.	Desdobramento	SubCategoria Fonte	Categoria Econômica
1610.02.1.1	INSCRIÇÃO EM CONCURSOS E PROCESSOS SELETIVOS - PRINCIPAL	1.001.00	12.000,00		
1690.00.0.0	OUTROS SERVIÇOS	0.000.000		5.000,00	
1690.99.0.0	OUTROS SERVIÇOS	0.000.000	5.000,00		
1690.99.1.0	OUTROS SERVIÇOS	0.000.000	5.000,00		
1690.99.1.1	OUTROS SERVIÇOS - PRINCIPAL	1.001.00	5.000,00		
1700.00.0.0	TRANSFERÊNCIAS CORRENTES	0.000.000		22.739.000,00	
1710.00.0.0	TRANSFERÊNCIAS DA UNIÃO E DE SUAS ENTIDADES	0.000.000		15.077.000,00	
1718.00.0.0	TRANSFERÊNCIAS DA UNIÃO - ESPECIFICAS DE ESTADOS, DF E MUNIC	0.000.000	15.077.000,00		
1718.01.0.0	PARTICIPAÇÃO NA RECEITA DA UNIÃO	0.000.000	9.303.000,00		
1718.01.2.0	COTA-PARTE DO FUNDO DE PARTICIPAÇÃO DOS MUNICÍPIOS - COTA ME	0.000.000	8.500.000,00		
1718.01.2.1	COTA-PARTE DO FUNDO DE PARTICIPAÇÃO DOS MUNICÍPIOS - COTA ME	1.001.00	8.500.000,00		
1718.01.3.0	COTA-PARTE DO FUNDO DE PARTICIPAÇÃO DO MUNICÍPIOS - 1% COTA	0.000.000	400.000,00		
1718.01.3.1	COTA-PARTE DO FUNDO DE PARTICIPAÇÃO DO MUNICÍPIOS - 1% COTA	1.001.00	400.000,00		
1718.01.4.0	COTA-PARTE DO FUNDO DE PARTICIPAÇÃO DOS MUNICÍPIOS - 1% COTA	0.000.000	400.000,00		
1718.01.4.1	COTA-PARTE DO FUNDO DE PARTICIPAÇÃO DOS MUNICÍPIOS - 1% COTA	1.001.00	400.000,00		
1718.01.5.0	COTA-PARTE DO IMPOSTO SOBRE A PROPRIEDADE TERRITORIAL RURAL	0.000.000	3.000,00		
1718.01.5.1	COTA-PARTE DO IMPOSTO SOBRE A PROPRIEDADE TERRITORIAL RURAL	1.001.00	3.000,00		
1718.02.0.0	TRANSFERÊNCIA DA COMPENSAÇÃO FINANCEIRA PELA EXPLORAÇÃO DE R	0.000.000	180.000,00		
1718.02.1.0	COTA-PARTE DA COMPENSAÇÃO FINANCEIRA DE RECURSOS HIDRÍCOS	0.000.000	10.000,00		
1718.02.1.1	COTA-PARTE DA COMPENSAÇÃO FINANCEIRA DE RECURSOS HIDRÍCOS -	1.530.00	10.000,00		
1718.02.2.0	COTA-PARTE DA COMPENSAÇÃO FINANCEIRA DE RECURSOS MINERAIS -	0.000.000	10.000,00		
1718.02.2.1	COTA-PARTE DA COMPENSAÇÃO FINANCEIRA DE RECURSOS MINERAIS -	1.530.00	10.000,00		
1718.02.4.0	COTA-PARTE ROYALTIES PELO EXCEDENTE DA PRODUÇÃO DO PETRÓLEO	0.000.000	50.000,00		
1718.02.4.1	COTA-PARTE ROYALTIES PELO EXCEDENTE DA PRODUÇÃO DO PETRÓLEO	1.530.00	50.000,00		
1718.02.6.0	COTA-PARTE DO FUNDO ESPECIAL DO PETRÓLEO - FEP	0.000.000	100.000,00		
1718.02.6.1	COTA-PARTE DO FUNDO ESPECIAL DO PETRÓLEO - FEP - PRINCIPAL	1.530.00	100.000,00		
1718.02.9.0	OUTRAS TRANSFERÊNCIAS DECORRENTES DE COMPENSAÇÃO FINANCEIRA	0.000.000	10.000,00		
1718.02.9.1	OUTRAS TRANSFERÊNCIAS DECORRENTES DE COMPENSAÇÃO FINANCEIRA	1.530.00	10.000,00		
1718.03.0.0	TRANSFERÊNCIA DE RECURSOS DO SISTEMA ÚNICO DE SAÚDE - SUS -	0.000.000	2.792.000,00		
1718.03.1.0	TRANSFERÊNCIA DE RECURSOS DO SUS - ATENÇÃO BÁSICA	0.000.000	2.480.000,00		
1718.03.1.1	TRANSFERÊNCIA DE RECURSOS DO SUS - ATENÇÃO BÁSICA - PRINCIPA	1.214.03	2.480.000,00		
1718.03.2.0	TRANSFERÊNCIA DE RECURSOS DO SUS - ATENÇÃO DE MÉDIA E ALTA C	0.000.000	5.000,00		
1718.03.2.1	TRANSFERÊNCIA DE RECURSOS DO SUS - ATENÇÃO DE MÉDIA E ALTA C	1.214.03	5.000,00		
1718.03.3.0	TRANSFERÊNCIA DE RECURSOS DO SUS - VIGILÂNCIA EM SAÚDE	0.000.000	90.000,00		
1718.03.3.1	TRANSFERÊNCIA DE RECURSOS DO SUS - VIGILÂNCIA EM SAÚDE - PRI	1.214.03	90.000,00		
1718.03.4.0	TRANSFERÊNCIA DE RECURSOS DO SUS - ASSISTÊNCIA FARMACÊUTICA	0.000.000	70.000,00		
1718.03.4.1	TRANSFERÊNCIA DE RECURSOS DO SUS - ASSISTÊNCIA FARMACÊUTICA	1.214.03	70.000,00		
1718.03.9.0	TRANSFERÊNCIA DE RECURSOS DO SUS - OUTROS PROGRAMAS FINANCIA	0.000.000	147.000,00		
1718.03.9.1	TRANSFERÊNCIA DE RECURSOS DO SUS - OUTROS PROGRAMAS FINANCIA	1.214.03	147.000,00		
1718.05.0.0	TRANSFERÊNCIAS DE RECURSOS DO FUNDO NACIONAL DO DESENVOLVIME	0.000.000	558.000,00		
1718.05.1.0	TRANSFERÊNCIAS DO SALÁRIO-EDUCAÇÃO	0.000.000	140.000,00		
1718.05.1.1	TRANSFERÊNCIAS DO SALÁRIO-EDUCAÇÃO - PRINCIPAL	1.120.02	140.000,00		
1718.05.2.0	TRANSFERÊNCIAS DIRETAS DO FNDE REFERENTES AO PROGRAMA DINHEI	0.000.000	20.000,00		
1718.05.2.1	TRANSFERÊNCIAS DIRETAS DO FNDE REFERENTES AO PROGRAMA DINHEI	1.121.02	20.000,00		
1718.05.3.0	TRANSFERÊNCIAS DIRETAS DO FNDE REFERENTES AO PROGRAMA NACION	0.000.000	260.000,00		
1718.05.3.1	TRANSFERÊNCIAS DIRETAS DO FNDE REFERENTES AO PROGRAMA NACION	1.122.02	260.000,00		





# PM COLÔNIA DO PIAUÍ

AVENIDA SEBASTIÃO TAPETY, S/N - CENTRO - CNPJ:41522376/0001-43

Anexo 02

Page 4

Orçamento Programa - Exercício de 2020

## RECEITAS SEGUNDO AS CATEGORIAS ECONOMICAS

Código	Especificação	F.R.	Desdobramento	SubCategoria Fonte	Categoria Econômica
1718.05.4.0	TRANSFERÊNCIAS DIRETAS DO FNDE REFERENTES AO PROGRAMA NACION	0.000.000	80.000,00		
1718.05.4.1	TRANSFERÊNCIAS DIRETAS DO FNDE REFERENTES AO PROGRAMA NACION	1.123.02	80.000,00		
1718.05.9.0	OUTRAS TRANSFERÊNCIAS DIRETAS DO FUNDO NACIONAL DO DESENVOLV	0.000.000	58.000,00		
1718.05.9.1	OUTRAS TRANSFERÊNCIAS DIRETAS DO FUNDO NACIONAL DO DESENVOLV	1.124.02	58.000,00		
1718.06.0.0	TRANSFERÊNCIA FINANCEIRA DO ICMS – DESONERAÇÃO – L.C. Nº 87/	0.000.000	20.000,00		
1718.06.1.0	TRANSFERÊNCIA FINANCEIRA DO ICMS – DESONERAÇÃO – L.C. Nº 87/	0.000.000	20.000,00		
1718.06.1.1	TRANSFERÊNCIA FINANCEIRA DO ICMS – DESONERAÇÃO – L.C. Nº 87/	1.001.00	20.000,00		
1718.09.0.0	TRANSFERÊNCIAS DE RECURSOS DE COMPLEMENTAÇÃO DA UNIÃO AO FUN	0.000.000	1.500.000,00		
1718.09.1.0	TRANSFERÊNCIAS DE RECURSOS DA COMPLEMENTAÇÃO DA UNIÃO AO FUN	0.000.000	1.500.000,00		
1718.09.1.1	TRANSFERÊNCIAS DE RECURSOS DA COMPLEMENTAÇÃO DA UNIÃO AO FUN	1.110.02	1.500.000,00		
1718.10.0.0	TRANSFERÊNCIAS DE CONVÊNIOS DA UNIÃO E DE SUAS ENTIDADES	0.000.000	188.000,00		
1718.10.2.0	TRANSFERÊNCIAS DE CONVÊNIOS DA UNIÃO DESTINADAS A PROGRAMAS	0.000.000	188.000,00		
1718.10.2.1	TRANSFERÊNCIAS DE CONVÊNIOS DA UNIÃO DESTINADAS A PROGRAMAS	1.190.02	188.000,00		
1718.12.0.0	TRANSFERÊNCIAS DE RECURSOS DO FUNDO NACIONAL DE ASSISTÊNCIA	0.000.000	536.000,00		
1718.12.1.0	TRANSFERÊNCIAS DE RECURSOS DO FUNDO NACIONAL DE ASSISTÊNCIA	0.000.000	536.000,00		
1718.12.1.1	TRANSFERÊNCIAS DE RECURSOS DO FUNDO NACIONAL DE ASSISTÊNCIA	1.311.05	536.000,00		
1720.00.0.0	TRANSFERÊNCIAS DOS ESTADOS E DO DISTRITO FEDERAL E DE SUAS E	0.000.000		1.682.000,00	
1728.00.0.0	TRANSFERÊNCIAS DOS ESTADOS - ESPECIFICAS DE ESTADOS, DF E MU	0.000.000	1.682.000,00		
1728.01.0.0	PARTICIPAÇÃO NA RECEITA DOS ESTADOS	0.000.000	1.252.000,00		
1728.01.1.0	COTA-PARTE DO ICMS	0.000.000	1.100.000,00		
1728.01.1.1	COTA-PARTE DO ICMS - PRINCIPAL	1.001.00	1.100.000,00		
1728.01.2.0	COTA-PARTE DO IPVA	0.000.000	120.000,00		
1728.01.2.1	COTA-PARTE DO IPVA - PRINCIPAL	1.001.00	120.000,00		
1728.01.3.0	COTA-PARTE DO IPI - MUNICIPIOS	0.000.000	2.000,00		
1728.01.3.1	COTA-PARTE DO IPI - MUNICIPIOS - PRINCIPAL	1.001.00	2.000,00		
1728.01.4.0	COTA-PARTE DA CONTRIBUIÇÃO DE INTERVENÇÃO NO DOMÍNIO ECONÔMICO	0.000.000	30.000,00		
1728.01.4.1	COTA-PARTE DA CONTRIBUIÇÃO DE INTERVENÇÃO NO DOMÍNIO ECONÔMICO	1.610.06	30.000,00		
1728.03.0.0	TRANSFERÊNCIA DE RECURSOS DO ESTADO PARA PROGRAMAS DE SAÚDE	0.000.000	100.000,00		
1728.03.1.0	TRANSFERÊNCIA DE RECURSOS DO ESTADO PARA PROGRAMAS DE SAÚDE	0.000.000	100.000,00		
1728.03.1.1	TRANSFERÊNCIA DE RECURSOS DO ESTADO PARA PROGRAMAS DE SAÚDE	1.213.03	100.000,00		
1728.07.0.0	TRANSFERÊNCIAS DE ESTADOS DESTINADAS à ASSISTÊNCIA SOCIAL	0.000.000	20.000,00		
1728.07.1.0	TRANSFERÊNCIAS DE ESTADOS DESTINADAS à ASSISTÊNCIA SOCIAL	0.000.000	20.000,00		
1728.07.1.1	TRANSFERÊNCIAS DE ESTADOS DESTINADAS à ASSISTÊNCIA SOCIAL -	1.312.05	20.000,00		
1728.10.0.0	TRANSFERÊNCIA DE CONVÊNIOS DOS ESTADOS E DO DISTRITO FEDERAL	0.000.000	310.000,00		
1728.10.1.0	TRANSFERÊNCIAS DE CONVÊNIO DOS ESTADOS PARA O SISTEMA ÚNICO	0.000.000	260.000,00		
1728.10.1.1	TRANSFERÊNCIAS DE CONVÊNIO DOS ESTADOS PARA O SISTEMA ÚNICO	1.220.03	260.000,00		
1728.10.2.0	TRANSFERÊNCIAS DE CONVÊNIO DOS ESTADOS DESTINADAS A PROGRAMA	0.000.000	50.000,00		
1728.10.2.1	TRANSFERÊNCIAS DE CONVÊNIO DOS ESTADOS DESTINADAS A PROGRAMA	1.125.02	50.000,00		
1750.00.0.0	TRANSFERÊNCIAS DE OUTRAS INSTITUIÇÕES PÚBLICAS	0.000.000		5.980.000,00	
1758.00.0.0	TRANSFERÊNCIAS DE OUTRAS INSTITUIÇÕES PÚBLICAS - ESPECIFICAS	0.000.000	5.980.000,00		
1758.01.0.0	TRANSFERÊNCIAS DE RECURSOS DO FUNDO DE MANUTENÇÃO E DESENVOL	0.000.000	5.980.000,00		
1758.01.1.0	TRANSFERÊNCIAS DE RECURSOS DO FUNDO DE MANUTENÇÃO E DESENVOL	0.000.000	5.980.000,00		
1758.01.1.1	TRANSFERÊNCIAS DE RECURSOS DO FUNDO DE MANUTENÇÃO E DESENVOL	1.110.02	5.980.000,00		
1900.00.0.0	OUTRAS RECEITAS CORRENTES	0.000.000		30.000,00	
1920.00.0.0	INDENIZAÇÕES, RESTITUIÇÕES E RESSARCIMENTOS	0.000.000		20.000,00	
1928.00.0.0	INDENIZAÇÕES, RESTITUIÇÕES E RESSARCIMENTOS - ESPECIFICAS PA	0.000.000	20.000,00		
1928.01.0.0	INDENIZAÇÕES- ESPECIFICAS PARA				





# PM COLÔNIA DO PIAUÍ

AVENIDA SEBASTIÃO TAPETY, S/N - CENTRO - CNPJ:41522376/0001-43

Anexo 02  
Page 5

Orçamento Programa - Exercício de 2020

## RECEITAS SEGUNDO AS CATEGORIAS ECONOMICAS

Código	Especificação	F.R.	Desdobramento	SubCategoria Fonte	Categoria Econômica
	ESTADOS/DF/MUNICIPIOS	0.000.000	10.000,00		
1928.01.1.0	INDENIZAÇÕES - ESPECIFICAS PARA ESTADOS/DF/MUNICIPIOS	0.000.000	10.000,00		
1928.01.1.1	INDENIZAÇÕES - ESPECIFICAS PARA ESTADOS/DF/MUNICIPIOS - PRIN	1.001.00	10.000,00		
1928.02.0.0	RESTITUIÇÕES - ESPECIFICAS PARA ESTADOS/DF/MUNICIPIOS	0.000.000	10.000,00		
1928.02.9.0	OUTRAS RESTITUIÇÕES - ESPECIFICAS PARA ESTADOS/DF/MUNICIPIOS	0.000.000	10.000,00		
1928.02.9.1	OUTRAS RESTITUIÇÕES - ESPECIFICAS PARA ESTADOS/DF/MUNICIPIOS	1.001.00	10.000,00		
1990.00.0.0	DEMAIS RECEITAS CORRENTES	0.000.000		10.000,00	
1990.99.0.0	OUTRAS RECEITAS	0.000.000	10.000,00		
1990.99.2.0	OUTRAS RECEITAS - FINANCEIRAS	0.000.000	10.000,00		
1990.99.2.1	OUTRAS RECEITAS - FINANCEIRAS - PRINCIPAL	1.001.00	10.000,00		
2000.00.0.0	RECEITAS DE CAPITAL	0.000.000			1.790.000,00
2100.00.0.0	OPERAÇÕES DE CRÉDITO	0.000.000		10.000,00	
2110.00.0.0	OPERAÇÕES DE CRÉDITO - MERCADO INTERNO	0.000.000		10.000,00	
2119.00.0.0	OUTRAS OPERAÇÕES DE CRÉDITO - MERCADO INTERNO	0.000.000	10.000,00		
2119.00.1.0	OUTRAS OPERAÇÕES DE CRÉDITO - MERCADO INTERNO	0.000.000	10.000,00		
2119.00.1.1	OUTRAS OPERAÇÕES DE CRÉDITO - MERCADO INTERNO - PRINCIPAL	1.920.06	10.000,00		
2200.00.0.0	ALIENAÇÃO DE BENS	0.000.000		20.000,00	
2210.00.0.0	ALIENAÇÃO DE BENS MÓVEIS	0.000.000		10.000,00	
2213.00.0.0	ALIENAÇÃO DE BENS MÓVEIS E SEMOVENTES	0.000.000	10.000,00		
2213.00.1.0	ALIENAÇÃO DE BENS MÓVEIS E SEMOVENTES	0.000.000	10.000,00		
2213.00.1.1	ALIENAÇÃO DE BENS MÓVEIS E SEMOVENTES - PRINCIPAL	1.930.06	10.000,00		
2220.00.0.0	ALIENAÇÃO DE BENS IMÓVEIS	0.000.000		10.000,00	
2220.00.0.0	ALIENAÇÃO DE BENS IMÓVEIS	0.000.000	10.000,00		
2220.00.1.0	ALIENAÇÃO DE BENS IMÓVEIS	0.000.000	10.000,00		
2220.00.1.1	ALIENAÇÃO DE BENS IMÓVEIS - PRINCIPAL	1.930.06	10.000,00		
2400.00.0.0	TRANSFERÊNCIAS DE CAPITAL	0.000.000		1.760.000,00	
2410.00.0.0	TRANSFERÊNCIAS DA UNIÃO E DE SUAS ENTIDADES	0.000.000		1.402.000,00	
2418.00.0.0	TRANSFERÊNCIAS DA UNIÃO - ESPECIFICAS DE ESTADOS, DF E MUNIC	0.000.000	1.402.000,00		
2418.03.0.0	TRANSFERÊNCIA DE RECURSOS DO SISTEMA ÚNICO DE SAÚDE - SUS -	0.000.000	135.000,00		
2418.03.9.0	TRANSFERÊNCIA DE RECURSOS DO SUS - OUTROS PROGRAMAS FINANCIA	0.000.000	135.000,00		
2418.03.9.1	TRANSFERÊNCIA DE RECURSOS DO SUS - OUTROS PROGRAMAS FINANCIA	1.215.03	135.000,00		
2418.05.0.0	TRANSFERÊNCIAS DE RECURSOS DESTINADOS A PROGRAMAS DE EDUCAÇÃO	0.000.000	230.000,00		
2418.05.9.0	OUTRAS TRANSFERÊNCIAS DESTINADAS A PROGRAMAS DE EDUCAÇÃO	0.000.000	230.000,00		
2418.05.9.1	OUTRAS TRANSFERÊNCIAS DESTINADAS A PROGRAMAS DE EDUCAÇÃO - P	1.125.02	230.000,00		
2418.10.0.0	TRANSFERÊNCIA DE CONVÊNIOS DA UNIÃO E DE SUAS ENTIDADES	0.000.000	1.017.000,00		
2418.10.1.0	TRANSFERÊNCIAS DE CONVÊNIO DA UNIÃO PARA O SISTEMA ÚNICO DE	0.000.000	150.000,00		
2418.10.1.1	TRANSFERÊNCIAS DE CONVÊNIO DA UNIÃO PARA O SISTEMA ÚNICO DE	1.220.03	150.000,00		
2418.10.5.0	TRANSFERÊNCIAS DE CONVÊNIOS DA UNIÃO DESTINADAS A PROGRAMAS	0.000.000	100.000,00		
2418.10.5.1	TRANSFERÊNCIAS DE CONVÊNIOS DA UNIÃO DESTINADAS A PROGRAMAS	1.510.06	100.000,00		
2418.10.6.0	TRANSFERÊNCIAS DE CONVÊNIOS DA UNIÃO DESTINADAS A PROGRAMAS	0.000.000	100.000,00		
2418.10.6.1	TRANSFERÊNCIAS DE CONVÊNIOS DA UNIÃO DESTINADAS A PROGRAMAS	1.510.06	100.000,00		
2418.10.7.0	TRANSFERÊNCIAS DE CONVÊNIOS DA UNIÃO DESTINADAS A PROGRAMAS	0.000.000	100.000,00		
2418.10.7.1	TRANSFERÊNCIAS DE CONVÊNIOS DA UNIÃO DESTINADAS A PROGRAMAS	1.510.06	100.000,00		
2418.10.9.0	OUTRAS TRANSFERÊNCIAS DE CONVÊNIOS DA UNIÃO	0.000.000	567.000,00		
2418.10.9.1	OUTRAS TRANSFERÊNCIAS DE CONVÊNIOS DA UNIÃO - PRINCIPAL	1.510.06	567.000,00		
2418.12.0.0	TRANSFERÊNCIAS DE RECURSOS DO FUNDO NACIONAL DE ASSISTÊNCIA	0.000.000	20.000,00		
2418.12.1.0	TRANSFERÊNCIAS DE RECURSOS DO FUNDO NACIONAL DE ASSISTÊNCIA	0.000.000	20.000,00		
2418.12.1.1	TRANSFERÊNCIAS DE RECURSOS DO FUNDO NACIONAL DE ASSISTÊNCIA	1.312.05	20.000,00		
2420.00.0.0	TRANSFERÊNCIAS DOS ESTADOS E DO DISTRITO FEDERAL E DE SUAS E	0.000.000		358.000,00	
2428.00.0.0	TRANSFERÊNCIAS DOS ESTADOS, DISTRITO FEDERAL, E DE SUAS ENTI	0.000.000	358.000,00		



Orçamento Programa - Exercício de 2020  
RECEITAS SEGUNDO AS CATEGORIAS ECONOMICAS

Código	Especificação	F.R.	Desdobramento	SubCategoria Fonte	Categoria Econômica
2428.10.0.0	TRANSFERÊNCIAS DE CONVÊNIO DOS ESTADOS E DO DISTRITO FEDERA	0.000.000	358.000,00		
2428.10.1.0	TRANSFERÊNCIAS DE CONVÊNIO DOS ESTADOS PARA O SISTEMA ÚNICO	0.000.000	35.000,00		
2428.10.1.1	TRANSFERÊNCIAS DE CONVÊNIO DOS ESTADOS PARA O SISTEMA ÚNICO	1.220.03	35.000,00		
2428.10.2.0	TRANSFERÊNCIAS DE CONVÊNIO DOS ESTADOS DESTINADAS A PROGRAM	0.000.000	100.000,00		
2428.10.2.1	TRANSFERÊNCIAS DE CONVÊNIO DOS ESTADOS DESTINADAS A PROGRAM	1.125.02	100.000,00		
2428.10.5.0	TRANSFERÊNCIAS DE CONVÊNIO DOS ESTADOS DESTINADAS A PROGRAM	0.000.000	50.000,00		
2428.10.5.1	TRANSFERÊNCIAS DE CONVÊNIO DOS ESTADOS DESTINADAS A PROGRAM	1.520.06	50.000,00		
2428.10.6.0	TRANSFERÊNCIAS DE CONVÊNIO DOS ESTADOS DESTINADAS A PROGRAM	0.000.000	50.000,00		
2428.10.6.1	TRANSFERÊNCIAS DE CONVÊNIO DOS ESTADOS DESTINADAS A PROGRAM	1.520.06	50.000,00		
2428.10.7.0	TRANSFERÊNCIAS DE CONVÊNIO DOS ESTADOS DESTINADAS A PROGRAM	0.000.000	35.000,00		
2428.10.7.1	TRANSFERÊNCIAS DE CONVÊNIO DOS ESTADOS DESTINADAS A PROGRAM	1.520.06	35.000,00		
2428.10.9.0	OUTRAS TRANSFERÊNCIAS DE CONVÊNIO DOS ESTADOS	0.000.000	88.000,00		
2428.10.9.1	OUTRAS TRANSFERÊNCIAS DE CONVÊNIO DOS ESTADOS - PRINCIPAL	1.520.06	88.000,00		
9000.00.0.0	(R) DEDUÇÕES DA RECEITA	0.000.000		-1.949.000,00	-1.949.000,00
9500.00.0.0	(R) DEDUÇÕES DO FUNDEB	0.000.000			
9510.00.0.0	(R) DEDUÇÕES DO FUNDEB	0.000.000	-1.949.000,00		
9510.00.0.0	(R) DEDUÇÕES DO FUNDEB	0.000.000	-1.949.000,00		
9510.00.0.0	(R) DEDUÇÕES DO FUNDEB	0.000.000		-1.949.000,00	
9510.00.0.0	(R) DEDUÇÕES DO FUNDEB	1.001.00	-1.949.000,00		
Total das Receitas (exceto Intra-Orçamentárias)					23.471.700,00

TOTALIZAÇÃO DAS RECEITAS POR CATEGORIA ECONOMICA	
RECEITA CORRENTE	21.681.700,00
RECEITA DE CAPITAL	1.790.000,00

Total Geral das Receitas	23.471.700,00
--------------------------	---------------

  
LÚCIA DE FÁTIMA B. MOURA DE ABREU SÁ  
PREFEITA MUNICIPAL  
138.137.063-20



**PM COLÔNIA DO PIAUÍ**

AVENIDA SEBASTIÃO TAPETY, S/N - CENTRO

41522378/0001-43

Exercício: 2020

(Art.2º - § 1º da Lei 4.320/64)

1 of 1

**CONSOLIDADO**

**DEMONSTRATIVO GERAL DA RECEITA POR FONTES E DAS DESPESAS POR FUNÇÕES DO GOVERNO**

RECEITA		DESPESA	
TÍTULOS	Saldo R\$	TÍTULOS	Saldo R\$
<b>RECEITAS CORRENTES</b>		Legislativa	765.600,00
IMPOSTOS, TAXAS E CONTRIBUIÇÕES DE MELHORIA	576.000,00	Administração	2.478.930,00
CONTRIBUIÇÕES	120.000,00	Assistência Social	1.067.500,00
RECEITA PATRIMONIAL	146.700,00	Saúde	5.271.500,00
RECEITA DE SERVIÇOS	19.000,00	Educação	9.918.500,00
TRANSFERÊNCIAS CORRENTES	22.739.000,00	Cultura	222.500,00
OUTRAS RECEITAS CORRENTES	30.000,00	Direitos da Cidadania	68.000,00
<b>DEDUÇÕES DA RECEITA CORRENTE</b>		Urbanismo	1.168.500,00
(R) DEDUÇÕES DA RECEITA	-1.949.000,00	Habituação	17.000,00
<b>RECEITAS DE CAPITAL</b>		Saneamento	460.000,00
OPERAÇÕES DE CRÉDITO	10.000,00	Gestão Ambiental	22.500,00
ALIENAÇÃO DE BENS	20.000,00	Agricultura	241.500,00
TRANSFERÊNCIAS DE CAPITAL	1.760.000,00	Comércio e Serviços	5.000,00
<b>TOTAL</b>	<b>23.471.700,00</b>	Comunicações	38.500,00
		Energia	498.000,00
		Transporte	354.000,00
		Desporto e Lazer	211.353,00
		Encargos Especiais	446.000,00
		Reserva de Contingência	216.817,00
		<b>TOTAL</b>	<b>23.471.700,00</b>

*Lúcia de Fátima B. Moura de Abreu Sá*

LÚCIA DE FÁTIMA B. MOURA DE ABREU SÁ  
PREFEITA MUNICIPAL

138.137.063-20



**PM COLÔNIA DO PIAUÍ**

AVENIDA SEBASTIÃO TAPETY, S/N - CENTRO - CNPJ:41522376/0001-43

Orçamento Programa - Exercício de 2020

Page 1

**QUADRO AUXILIAR DE DETALHAMENTO DA DESPESA**

PODER 01 PODER LEGISLATIVO  
ORGÃO 01 CAMARA MUNICIPAL DE COLONIA DO PIAUI  
UNIDADE 00 CAMARA MUNICIPAL DE COLONIA DO PIAUI

Aplicacao Programada	Proj/Ativ	Finalidade F.R. - C.A.	Categoria	Detalhada	TotalGrupo	Total Categ.	Total Func.
Construção, Ampliação e Recup. do Predio da Câmara	01.031.0001.1001.0000						12.000,00
4 DESPESAS DE CAPIT					12.000,00	12.000,00	
4 INVESTIMENTOS			4.4.90.51.00	12.000,00			
OBRAS E INSTALAÇÕES							
Aquisicao de Material Permanente para a Câmara	01.031.0001.1002.0000						12.000,00
4 DESPESAS DE CAPIT					12.000,00	12.000,00	
4 INVESTIMENTOS			4.4.90.52.00	12.000,00			
EQUIPAMENTOS E MATERIAL PERMANENTE							
Aquisição de Veiculos	01.031.0001.1054.0000						12.000,00
4 DESPESAS DE CAPIT					12.000,00	12.000,00	
4 INVESTIMENTOS			4.4.90.52.00	12.000,00			
EQUIPAMENTOS E MATERIAL PERMANENTE							
Manutenção da Camara Municipal	01.031.0001.2001.0000					683.000,00	683.000,00
3 DESPESAS CORREN					530.000,00		
1 PESSOAL E ENCARGOS SOCIAIS							
VENCIMENTOS E VANTAGENS FIXAS - PESSOAL CIVIL			3.1.90.11.00	460.000,00			
OBRIGAÇÕES PATRONAIS			3.1.90.13.00	66.000,00			
OUTRAS DESPESAS VARIÁVEIS - PESSOAL CIVIL			3.1.90.16.00	2.000,00			
DESPESAS DE EXERCÍCIOS ANTERIORES			3.1.90.92.00	2.000,00			
3 OUTRAS DESPESAS CORRENTES					153.000,00		
SUBVENÇÕES SOCIAIS			3.3.50.43.00	6.000,00			
DIÁRIAS - CIVIL			3.3.90.14.00	26.000,00			
MATERIAL DE CONSUMO			3.3.90.30.00	15.000,00			
PASSAGENS E DESPESAS COM LOCOMOÇÃO			3.3.90.33.00	2.000,00			
OUTROS SERVIÇOS DE TERCEIROS - PESSOA FÍSICA			3.3.90.36.00	40.000,00			
OUTROS SERVIÇOS DE TERCEIROS - PESSOA JURÍDICA			3.3.90.39.00	58.000,00			
DESPESAS DE EXERCÍCIOS ANTERIORES			3.3.90.92.00	1.000,00			
INDENIZAÇÕES E RESTITUIÇÕES			3.3.90.93.00	5.000,00			
Encargos com Assessoria Jurídica e Tec. Administrativa	01.031.0001.2003.0000					40.600,00	40.600,00
3 DESPESAS CORREN					40.600,00		
3 OUTRAS DESPESAS CORRENTES			3.3.90.35.00	40.600,00			
SERVIÇOS DE CONSULTORIA							
Contribuição a Entidades	01.031.0001.2113.0000					6.000,00	6.000,00
3 DESPESAS CORREN					6.000,00		
3 OUTRAS DESPESAS CORRENTES			3.3.50.41.00	6.000,00			
CONTRIBUIÇÕES							
<b>TOTAL</b>							<b>765.600,00</b>

**PM COLÔNIA DO PIAUÍ**

AVENIDA SEBASTIÃO TAPETY, S/N - CENTRO - CNPJ:41522376/0001-43

Orçamento Programa - Exercício de 2020

Page 2

**QUADRO AUXILIAR DE DETALHAMENTO DA DESPESA**

PODER 02 PODER EXECUTIVO  
ORGÃO 01 GABINETE DA PREFEITA MUNICIPAL  
UNIDADE 00 GABINETE DA PREFEITA MUNICIPAL

Aplicação Programada	Proj/Ativ	Finalidade	Categoria	Detalhada	Total Grupo	Total Categ.	Total Func.
		F.R. - C.A.					
Encargos com Assessoria Jurídica e Tec. Administrativa	04.122.0002.2003.0000						67.000,00
3 DESPESAS CORREN					67.000,00	67.000,00	
3 OUTRAS DESPESAS CORRENTES							
OUTROS SERVIÇOS DE TERCEIROS - PESSOA FÍSICA			3.3.90.36.00	6.000,00			
OUTROS SERVIÇOS DE TERCEIROS - PESSOA JURÍDICA			3.3.90.39.00	60.000,00			
DESPESAS DE EXERCÍCIOS ANTERIORES			3.3.90.92.00	1.000,00			
Aquisição de Equip. e/ou Mat. Permanentes	04.122.0003.1003.0000					10.000,00	10.000,00
4 DESPESAS DE CAPIT					10.000,00		
4 INVESTIMENTOS							
EQUIPAMENTOS E MATERIAL PERMANENTE			4.4.90.52.00	10.000,00			
Aquisição de Veículo	04.122.0003.1051.0000					30.000,00	30.000,00
4 DESPESAS DE CAPIT					30.000,00		
4 INVESTIMENTOS							
EQUIPAMENTOS E MATERIAL PERMANENTE			4.4.90.52.00	30.000,00			
Manutenção do Gabinete da Prefeita	04.122.0003.2002.0000					370.000,00	370.000,00
3 DESPESAS CORREN					291.000,00	370.000,00	
1 PESSOAL E ENCARGOS SOCIAIS							
CONTRATAÇÃO POR TEMPO DETERMINADO			3.1.90.04.00	1.000,00			
VENCIMENTOS E VANTAGENS FIXAS - PESSOAL CIVIL			3.1.90.11.00	286.000,00			
OBRIGAÇÕES PATRONAIS			3.1.90.13.00	2.000,00			
OUTRAS DESPESAS VARIÁVEIS - PESSOAL CIVIL			3.1.90.16.00	1.000,00			
DESPESAS DE EXERCÍCIOS ANTERIORES			3.1.90.92.00	1.000,00			
3 OUTRAS DESPESAS CORRENTES					79.000,00		
DIÁRIAS - CIVIL			3.3.90.14.00	30.000,00			
MATERIAL DE CONSUMO			3.3.90.30.00	20.000,00			
PASSAGENS E DESPESAS COM LOCOMOÇÃO			3.3.90.33.00	16.000,00			
OUTROS SERVIÇOS DE TERCEIROS - PESSOA FÍSICA			3.3.90.36.00	5.000,00			
OUTROS SERVIÇOS DE TERCEIROS - PESSOA JURÍDICA			3.3.90.39.00	5.000,00			
OUTROS AUXÍLIOS FINANCEIROS A PESSOAS FÍSICAS			3.3.90.48.00	2.000,00			
DESPESAS DE EXERCÍCIOS ANTERIORES			3.3.90.92.00	1.000,00			
Administração da Junta do Serviço Militar	04.122.0003.2008.0000					28.000,00	29.000,00
3 DESPESAS CORREN					20.000,00	28.000,00	
1 PESSOAL E ENCARGOS SOCIAIS							
CONTRATAÇÃO POR TEMPO DETERMINADO			3.1.90.04.00	1.000,00			
VENCIMENTOS E VANTAGENS FIXAS - PESSOAL CIVIL			3.1.90.11.00	18.000,00			
OUTRAS DESPESAS VARIÁVEIS - PESSOAL CIVIL			3.1.90.16.00	1.000,00			
3 OUTRAS DESPESAS CORRENTES					8.000,00		
DIÁRIAS - CIVIL			3.3.90.14.00	5.000,00			
MATERIAL DE CONSUMO			3.3.90.30.00	1.000,00			
OUTROS SERVIÇOS DE TERCEIROS - PESSOA FÍSICA			3.3.90.36.00	1.000,00			
OUTROS SERVIÇOS DE TERCEIROS - PESSOA JURÍDICA			3.3.90.39.00	1.000,00			
4 DESPESAS DE CAPIT					1.000,00		1.000,00
4 INVESTIMENTOS							
EQUIPAMENTOS E MATERIAL PERMANENTE			4.4.90.52.00	1.000,00			
Apoio a Segurança Pública do Município	04.122.0003.2013.0000					5.000,00	5.000,00
3 DESPESAS CORREN					5.000,00	5.000,00	
3 OUTRAS DESPESAS CORRENTES							
MATERIAL DE CONSUMO			3.3.90.30.00	2.000,00			
OUTROS SERVIÇOS DE TERCEIROS - PESSOA FÍSICA			3.3.90.36.00	3.000,00			
Contribuição a Entidades	04.122.0003.2074.0000						49.000,00



# PM COLÔNIA DO PIAUÍ

AVENIDA SEBASTIÃO TAPETY, S/N - CENTRO - CNPJ:41522376/0001-43

Orçamento Programa - Exercício de 2020

## QUADRO AUXILIAR DE DETALHAMENTO DA DESPESA

PODER 02 PODER EXECUTIVO  
ORGÃO 01 GABINETE DA PREFEITA MUNICIPAL  
UNIDADE 00 GABINETE DA PREFEITA MUNICIPAL

Aplicacao Programada	Proj/Ativ	Finalidade	Categoria	Detalhada	TotalGrupo	Total Categ.	Total Func.
		F.R. - C.A.					
Contribuição a Entidades	04.122.0003.2074.0000					49.000,00	49.000,00
3 DESPESAS CORREN'					49.000,00		
3 OUTRAS DESPESAS CORRENTES							
CONTRIBUIÇÕES			3.3.50.41.00	48.000,00			
DESPESAS DE EXERCÍCIOS ANTERIORES			3.3.50.92.00	1.000,00			
<b>TOTAL</b>							<b>560.000,00</b>



**PM COLÔNIA DO PIAUÍ**

AVENIDA SEBASTIÃO TAPETY, S/N - CENTRO - CNPJ:41522376/0001-43

Orçamento Programa - Exercício de 2020

Page 4

**QUADRO AUXILIAR DE DETALHAMENTO DA DESPESA**

PODER 02 PODER EXECUTIVO  
ORGÃO 02 SECRETARIA MUNICIPAL DE ADMINISTRAÇÃO E PLANEJAMENTO  
UNIDADE 00 SECRETARIA MUNICIPAL DE ADMINISTRAÇÃO E PLANEJAMENTO

Aplicação Programada	Proj/Ativ	Finalidade F.R. - C.A.	Categoria	Detalhada	Total Grupo	Total Categ.	Total Func.
Criação do Plano Diretor	04.121.0004.2101.0000					9.000,00	9.000,00
3 DESPESAS CORREN					9.000,00		
3 OUTRAS DESPESAS CORRENTES							
MATERIAL DE CONSUMO			3.3.90.30.00	3.000,00			
OUTROS SERVIÇOS DE TERCEIROS - PESSOA FÍSICA			3.3.90.36.00	3.000,00			
OUTROS SERVIÇOS DE TERCEIROS - PESSOA JURÍDICA			3.3.90.39.00	3.000,00			
Aquisição de Veículos	04.122.0004.1026.0000					30.000,00	30.000,00
4 DESPESAS DE CAPIT					30.000,00		
4 INVESTIMENTOS							
EQUIPAMENTOS E MATERIAL PERMANENTE			4.4.90.52.00	30.000,00			
Aquisição de Equip. e/ou Mat. Permanentes	04.122.0004.1027.0000					20.000,00	20.000,00
4 DESPESAS DE CAPIT					20.000,00		
4 INVESTIMENTOS							
EQUIPAMENTOS E MATERIAL PERMANENTE			4.4.90.52.00	20.000,00			
Aquisição de Imóveis	04.122.0004.1028.0000					20.000,00	20.000,00
4 DESPESAS DE CAPIT					20.000,00		
4 INVESTIMENTOS							
AQUISIÇÃO DE IMÓVEIS			4.4.90.61.00	10.000,00			
AQUISIÇÃO DE IMÓVEIS			4.4.90.61.00	10.000,00			
Manutenção do Setor de Transportes	04.122.0004.1077.0000					27.000,00	27.000,00
3 DESPESAS CORREN					27.000,00		
3 OUTRAS DESPESAS CORRENTES							
MATERIAL DE CONSUMO			3.3.90.30.00	20.000,00			
OUTROS SERVIÇOS DE TERCEIROS - PESSOA FÍSICA			3.3.90.36.00	5.000,00			
OUTROS SERVIÇOS DE TERCEIROS - PESSOA JURÍDICA			3.3.90.39.00	2.000,00			
Implantação e Manutenção da Guarda Municipal de Trânsito	04.122.0004.1078.0000					6.800,00	6.800,00
3 DESPESAS CORREN					3.300,00		
1 PESSOAL E ENCARGOS SOCIAIS							
VENCIMENTOS E VANTAGENS FIXAS - PESSOAL CIVIL			3.1.90.11.00	300,00			
OBRIGAÇÕES PATRONAIS			3.1.90.13.00	3.000,00			
3 OUTRAS DESPESAS CORRENTES					3.500,00		
DIÁRIAS - CIVIL			3.3.90.14.00	2.000,00			
MATERIAL DE CONSUMO			3.3.90.30.00	500,00			
OUTROS SERVIÇOS DE TERCEIROS - PESSOA FÍSICA			3.3.90.36.00	500,00			
OUTROS SERVIÇOS DE TERCEIROS - PESSOA JURÍDICA			3.3.90.39.00	500,00			
Implantação do Projeto Cidadão Empreendedor - PARCERIA SEBRAE	04.122.0004.1090.0000					3.000,00	3.000,00
3 DESPESAS CORREN					3.000,00		
3 OUTRAS DESPESAS CORRENTES							
MATERIAL DE CONSUMO			3.3.90.30.00	1.000,00			
OUTROS SERVIÇOS DE TERCEIROS - PESSOA FÍSICA			3.3.90.36.00	1.000,00			
OUTROS SERVIÇOS DE TERCEIROS - PESSOA JURÍDICA			3.3.90.39.00	1.000,00			
4 DESPESAS DE CAPIT					2.000,00		2.000,00
4 INVESTIMENTOS							
EQUIPAMENTOS E MATERIAL PERMANENTE			4.4.90.52.00	2.000,00			
Manutenção das Atividades Administrativas	04.122.0004.2004.0000					1.156.683,00	1.156.683,00
3 DESPESAS CORREN						1.156.683,00	

**QUADRO AUXILIAR DE DETALHAMENTO DA DESPESA**

PODER 02 PODER EXECUTIVO  
 ORGÃO 02 SECRETARIA MUNICIPAL DE ADMINISTRAÇÃO E PLANEJAMENTO  
 UNIDADE 00 SECRETARIA MUNICIPAL DE ADMINISTRAÇÃO E PLANEJAMENTO

Aplicação Programada	Proj/Ativ	Finalidade	Categoria	Detalhada	Total Grupo	Total Categ.	Total Func.
		F.R. - C.A.					
Manutenção das Atividades Administrativas	04.122.0004.2004.0000						1.156.683,00
3	DESPESAS CORREN				464.000,00	1.156.683,00	
1	PESSOAL E ENCARGOS SOCIAIS						
	CONTRATAÇÃO POR TEMPO DETERMINADO		3.1.90.04.00	5.000,00			
	VENCIMENTOS E VANTAGENS FIXAS - PESSOAL CIVIL		3.1.90.11.00	452.000,00			
	OBRIGAÇÕES PATRONAIS		3.1.90.13.00	2.000,00			
	OUTRAS DESPESAS VARIÁVEIS - PESSOAL CIVIL		3.1.90.16.00	2.000,00			
	DESPESAS DE EXERCÍCIOS ANTERIORES		3.1.90.92.00	1.000,00			
	INDENIZAÇÕES E RESTITUIÇÕES TRABALHISTAS		3.1.90.94.00	2.000,00			
3	OUTRAS DESPESAS CORRENTES				692.683,00		
	DIÁRIAS - CIVIL		3.3.90.14.00	20.000,00			
	MATERIAL DE CONSUMO		3.3.90.30.00	80.000,00			
	PASSAGENS E DESPESAS COM LOCOMOÇÃO		3.3.90.33.00	2.000,00			
	SERVIÇOS DE CONSULTORIA		3.3.90.35.00	180.000,00			
	OUTROS SERVIÇOS DE TERCEIROS - PESSOA FÍSICA		3.3.90.36.00	160.000,00			
	OUTROS SERVIÇOS DE TERCEIROS - PESSOA JURÍDICA		3.3.90.39.00	250.000,00			
	DESPESAS DE EXERCÍCIOS ANTERIORES		3.3.90.92.00	683,00			
Manutenção e Recuperação de Prédios Públicos	04.122.0004.2007.0000					38.000,00	38.000,00
3	DESPESAS CORREN				38.000,00		
3	OUTRAS DESPESAS CORRENTES						
	MATERIAL DE CONSUMO		3.3.90.30.00	10.000,00			
	OUTROS SERVIÇOS DE TERCEIROS - PESSOA FÍSICA		3.3.90.36.00	18.000,00			
	OUTROS SERVIÇOS DE TERCEIROS - PESSOA JURÍDICA		3.3.90.39.00	10.000,00			
Encargos com Precatórios e Ações Judiciais	04.122.0004.2014.0000					83.447,00	83.447,00
3	DESPESAS CORREN				83.447,00		
1	PESSOAL E ENCARGOS SOCIAIS						
	SENTENÇAS JUDICIAIS		3.1.90.91.00	83.447,00			
Realização de Concurso Público	04.122.0004.2064.0000					15.000,00	15.000,00
3	DESPESAS CORREN				15.000,00		
3	OUTRAS DESPESAS CORRENTES						
	MATERIAL DE CONSUMO		3.3.90.30.00	5.000,00			
	OUTROS SERVIÇOS DE TERCEIROS - PESSOA FÍSICA		3.3.90.36.00	5.000,00			
	OUTROS SERVIÇOS DE TERCEIROS - PESSOA JURÍDICA		3.3.90.39.00	5.000,00			
Indenização de Imóveis	04.122.0004.2108.0000					5.000,00	5.000,00
3	DESPESAS CORREN				5.000,00		
3	OUTRAS DESPESAS CORRENTES						
	INDENIZAÇÕES E RESTITUIÇÕES		3.3.90.93.00	5.000,00			
Manutenção do Setor de Informática e Processamento de Dados	04.126.0004.2006.0000					10.000,00	10.000,00
3	DESPESAS CORREN				10.000,00		
3	OUTRAS DESPESAS CORRENTES						
	MATERIAL DE CONSUMO		3.3.90.30.00	2.000,00			
	OUTROS SERVIÇOS DE TERCEIROS - PESSOA FÍSICA		3.3.90.36.00	2.000,00			
	OUTROS SERVIÇOS DE TERCEIROS - PESSOA JURÍDICA		3.3.90.39.00	5.000,00			
	DESPESAS DE EXERCÍCIOS ANTERIORES		3.3.90.92.00	1.000,00			
Encargos com a AGESPISA	17.512.0004.2084.0000					90.000,00	125.000,00
3	DESPESAS CORREN				90.000,00		
3	OUTRAS DESPESAS CORRENTES						
	OUTROS SERVIÇOS DE TERCEIROS - PESSOA JURÍDICA		3.3.90.39.00	80.000,00			
	DESPESAS DE EXERCÍCIOS ANTERIORES		3.3.90.92.00	10.000,00			





# PM COLÔNIA DO PIAUÍ

AVENIDA SEBASTIÃO TAPETY, S/N - CENTRO - CNPJ:41522376/0001-43

Orçamento Programa - Exercício de 2020

Page 6

## QUADRO AUXILIAR DE DETALHAMENTO DA DESPESA

PODER 02 PODER EXECUTIVO  
ORGÃO 02 SECRETARIA MUNICIPAL DE ADMINISTRAÇÃO E PLANEJAMENTO  
UNIDADE 00 SECRETARIA MUNICIPAL DE ADMINISTRAÇÃO E PLANEJAMENTO

Aplicação Programada	Proj/Ativ	Finalidade	Categoria	Detalhada	Total Grupo	Total Categ.	Total Func.
		F.R. - C.A.					
Encargos com a AGESPISA	17.512.0004.2084.0000					35.000,00	125.000,00
4 DESPESAS DE CAPIT					35.000,00		
6 AMORTIZAÇÃO DA DÍVIDA							
PRINCIPAL DA DÍVIDA CONTRATUAL RESGATADO			4.6.90.71.00	35.000,00			
Serviços Postais Convencionais	24.721.0004.2085.0000					11.500,00	11.500,00
3 DESPESAS CORREN					11.500,00		
3 OUTRAS DESPESAS CORRENTES							
OUTROS SERVIÇOS DE TERCEIROS - PESSOA FÍSICA			3.3.90.36.00	10.000,00			
OUTROS SERVIÇOS DE TERCEIROS - PESSOA JURÍDICA			3.3.90.39.00	1.000,00			
DESPESAS DE EXERCÍCIOS ANTERIORES			3.3.90.92.00	500,00			
Manutenção dos Serviços de Transmissão do Sinal de TV	24.722.0004.2015.0000					19.000,00	19.000,00
3 DESPESAS CORREN					19.000,00		
3 OUTRAS DESPESAS CORRENTES							
MATERIAL DE CONSUMO			3.3.90.30.00	2.000,00			
OUTROS SERVIÇOS DE TERCEIROS - PESSOA FÍSICA			3.3.90.36.00	5.000,00			
OUTROS SERVIÇOS DE TERCEIROS - PESSOA JURÍDICA			3.3.90.39.00	12.000,00			
Encargos com Serviço de Telefonia	24.722.0004.2030.0000					8.000,00	8.000,00
3 DESPESAS CORREN					8.000,00		
3 OUTRAS DESPESAS CORRENTES							
MATERIAL DE CONSUMO			3.3.90.30.00	3.000,00			
OUTROS SERVIÇOS DE TERCEIROS - PESSOA FÍSICA			3.3.90.36.00	2.000,00			
OUTROS SERVIÇOS DE TERCEIROS - PESSOA JURÍDICA			3.3.90.39.00	3.000,00			
Encargos com ELETROBRAS	25.752.0004.2031.0000					101.000,00	137.000,00
3 DESPESAS CORREN					101.000,00		
3 OUTRAS DESPESAS CORRENTES							
OUTROS SERVIÇOS DE TERCEIROS - PESSOA JURÍDICA			3.3.90.39.00	96.000,00			
DESPESAS DE EXERCÍCIOS ANTERIORES			3.3.90.92.00	5.000,00			
4 DESPESAS DE CAPIT						36.000,00	
6 AMORTIZAÇÃO DA DÍVIDA					36.000,00		
PRINCIPAL DA DÍVIDA CONTRATUAL RESGATADO			4.6.90.71.00	36.000,00			
<b>TOTAL</b>							<b>1.726.430,00</b>





# PM COLÔNIA DO PIAUÍ

AVENIDA SEBASTIÃO TAPETY, S/N - CENTRO - CNPJ:41522376/0001-43

Orçamento Programa - Exercício de 2020

Page 7

## QUADRO AUXILIAR DE DETALHAMENTO DA DESPESA

PODER 02 PODER EXECUTIVO  
ORGÃO 03 SECRETARIA MUNICIPAL DE FINANÇAS  
UNIDADE 00 SECRETARIA MUNICIPAL DE FINANÇAS

Aplicação Programada	Proj/Ativ	Finalidade	Categoria	Detalhada	Total Grupo	Total Categ.	Total Func.
		F.R. - C.A.					
Manutenção do Depto. Tributário e Financeiro	04.123.0005.2020.0000					85.000,00	85.000,00
3	DESPESAS CORREN				40.500,00		
1	PESSOAL E ENCARGOS SOCIAIS						
	CONTRATAÇÃO POR TEMPO DETERMINADO		3.1.90.04.00	2.000,00			
	VENCIMENTOS E VANTAGENS FIXAS - PESSOAL CIVIL		3.1.90.11.00	36.000,00			
	OBRIGAÇÕES PATRONAIS		3.1.90.13.00	1.000,00			
	OUTRAS DESPESAS VARIÁVEIS - PESSOAL CIVIL		3.1.90.16.00	1.000,00			
	DESPESAS DE EXERCÍCIOS ANTERIORES		3.1.90.92.00	500,00			
3	OUTRAS DESPESAS CORRENTES				44.500,00		
	DIÁRIAS - CIVIL		3.3.90.14.00	10.000,00			
	MATERIAL DE CONSUMO		3.3.90.30.00	3.000,00			
	OUTROS SERVIÇOS DE TERCEIROS - PESSOA FÍSICA		3.3.90.36.00	3.000,00			
	OUTROS SERVIÇOS DE TERCEIROS - PESSOA JURÍDICA		3.3.90.39.00	5.000,00			
	SERVIÇOS DE TECNOLOGIA DA INFORMAÇÃO E COMUNICAÇÃO		3.3.90.40.00	22.000,00			
	DESPESAS DE EXERCÍCIOS ANTERIORES		3.3.90.92.00	500,00			
	INDENIZAÇÕES E RESTITUIÇÕES		3.3.90.93.00	1.000,00			
Encargos com Serviços Bancários e Financeiros	04.123.0005.2021.0000					20.000,00	20.000,00
3	DESPESAS CORREN				20.000,00		
3	OUTRAS DESPESAS CORRENTES						
	OUTROS SERVIÇOS DE TERCEIROS - PESSOA JURÍDICA		3.3.90.39.00	20.000,00			
Encargos com Obrigações Previdenciárias	04.123.0005.2023.0000					124.000,00	124.000,00
3	DESPESAS CORREN				114.000,00		
1	PESSOAL E ENCARGOS SOCIAIS						
	OBRIGAÇÕES PATRONAIS		3.1.90.13.00	112.000,00			
	DESPESAS DE EXERCÍCIOS ANTERIORES		3.1.90.92.00	2.000,00			
3	OUTRAS DESPESAS CORRENTES				10.000,00		
	OUTROS SERVIÇOS DE TERCEIROS - PESSOA JURÍDICA		3.3.90.39.00	10.000,00			
Manutenção do Setor Contábil	04.123.0005.2073.0000					164.500,00	164.500,00
3	DESPESAS CORREN				164.500,00		
3	OUTRAS DESPESAS CORRENTES						
	DIÁRIAS - CIVIL		3.3.90.14.00	5.000,00			
	MATERIAL DE CONSUMO		3.3.90.30.00	2.000,00			
	SERVIÇOS DE CONSULTORIA		3.3.90.35.00	150.000,00			
	OUTROS SERVIÇOS DE TERCEIROS - PESSOA FÍSICA		3.3.90.36.00	2.000,00			
	OUTROS SERVIÇOS DE TERCEIROS - PESSOA JURÍDICA		3.3.90.39.00	5.000,00			
	DESPESAS DE EXERCÍCIOS ANTERIORES		3.3.90.92.00	500,00			
Encargos com a Dívida Fundada Interna	28.846.0005.2022.0000					2.000,00	302.000,00
3	DESPESAS CORREN				2.000,00		
2	JUROS E ENCARGOS DA DÍVIDA						
	JUROS SOBRE A DÍVIDA POR CONTRATO		3.2.90.21.00	1.000,00			
	ENCARGOS SOBRE OPERAÇÕES DE CRÉDITO POR ANTECIPAÇÃO		3.2.90.25.00	1.000,00			
4	DESPESAS DE CAPIT					300.000,00	
6	AMORTIZAÇÃO DA DÍVIDA						
	PRINCIPAL DA DÍVIDA CONTRATUAL RESGATADO		4.6.90.71.00	300.000,00			
Encargos com PASEP	28.846.0005.2025.0000					144.000,00	144.000,00
3	DESPESAS CORREN				144.000,00		
3	OUTRAS DESPESAS CORRENTES						
	OUTROS SERVIÇOS DE TERCEIROS - PESSOA JURÍDICA		3.3.90.39.00	2.000,00			
	OBRIGAÇÕES TRIBUTÁRIAS E CONTRIBUTIVAS		3.3.90.47.00	140.000,00			
	DESPESAS DE EXERCÍCIOS ANTERIORES		3.3.90.92.00	2.000,00			



**PM COLÔNIA DO PIAUÍ**

AVENIDA SEBASTIÃO TAPETY, S/N - CENTRO - CNPJ:41522376/0001-43

Orçamento Programa - Exercício de 2020

**QUADRO AUXILIAR DE DETALHAMENTO DA DESPESA**

PODER	02	PODER EXECUTIVO
ORGÃO	03	SECRETARIA MUNICIPAL DE FINANÇAS
UNIDADE	00	SECRETARIA MUNICIPAL DE FINANÇAS

Aplicacao Programada	Proj/Ativ	Finalidade	Categoria	Detalhada	TotalGrupo	Total Categ.	Total Func.
		F.R. - C.A.					
TOTAL						839.500,00	



# PM COLÔNIA DO PIAUÍ

AVENIDA SEBASTIÃO TAPETY, S/N - CENTRO - CNPJ:41522376/0001-43

Orçamento Programa - Exercício de 2020

Page 9

## QUADRO AUXILIAR DE DETALHAMENTO DA DESPESA

PODER 02 PODER EXECUTIVO  
ORGÃO 04 SECRETARIA MUNICIPAL DE EDUCACAO  
UNIDADE 00 SECRETARIA MUNICIPAL DE EDUCACAO

Aplicacao Programada	Proj/Ativ	Finalidade	Categoria	Detalhada	TotalGrupo	Total Categ.	Total Func.
		F.R. - C.A.					
Construção, Reforma e Ampliação de Unidades Escolares	12.361.0012.1007.0000					120.000,00	120.000,00
4	DESPEAS DE CAPIT				120.000,00		
4	INVESTIMENTOS						
	OBRAS E INSTALAÇÕES		4.4.90.51.00	30.000,00			
	OBRAS E INSTALAÇÕES		4.4.90.51.00	50.000,00			
	OBRAS E INSTALAÇÕES		4.4.90.51.00	20.000,00			
	OBRAS E INSTALAÇÕES		4.4.90.51.00	20.000,00			
Aquisição de Equip. e/ou Mat. Permanentes	12.361.0012.1008.0000					80.000,00	80.000,00
4	DESPEAS DE CAPIT				80.000,00		
4	INVESTIMENTOS						
	EQUIPAMENTOS E MATERIAL PERMANENTE		4.4.90.52.00	30.000,00			
	EQUIPAMENTOS E MATERIAL PERMANENTE		4.4.90.52.00	10.000,00			
	EQUIPAMENTOS E MATERIAL PERMANENTE		4.4.90.52.00	30.000,00			
	EQUIPAMENTOS E MATERIAL PERMANENTE		4.4.90.52.00	10.000,00			
Aquisição de Veiculos	12.361.0012.1012.0000					60.000,00	60.000,00
4	DESPEAS DE CAPIT				60.000,00		
4	INVESTIMENTOS						
	EQUIPAMENTOS E MATERIAL PERMANENTE		4.4.90.52.00	20.000,00			
	EQUIPAMENTOS E MATERIAL PERMANENTE		4.4.90.52.00	20.000,00			
	EQUIPAMENTOS E MATERIAL PERMANENTE		4.4.90.52.00	20.000,00			
Aquisição de Imoveis	12.361.0012.1044.0000					10.000,00	10.000,00
4	DESPEAS DE CAPIT				10.000,00		
4	INVESTIMENTOS						
	AQUISIÇÃO DE IMÓVEIS		4.4.90.61.00	10.000,00			
Aquisição de Ônibus Escolares	12.361.0012.1050.0000					70.000,00	70.000,00
4	DESPEAS DE CAPIT				70.000,00		
4	INVESTIMENTOS						
	EQUIPAMENTOS E MATERIAL PERMANENTE		4.4.90.52.00	50.000,00			
	EQUIPAMENTOS E MATERIAL PERMANENTE		4.4.90.52.00	20.000,00			
Construção e Equipação do Telecentro Municipal	12.361.0012.1074.0000					40.000,00	40.000,00
4	DESPEAS DE CAPIT				40.000,00		
4	INVESTIMENTOS						
	OBRAS E INSTALAÇÕES		4.4.90.51.00	20.000,00			
	EQUIPAMENTOS E MATERIAL PERMANENTE		4.4.90.52.00	20.000,00			
Construção, Ref. e Ampl. de Prédios da Educação	12.361.0012.1082.0000					50.000,00	50.000,00
4	DESPEAS DE CAPIT				50.000,00		
4	INVESTIMENTOS						
	OBRAS E INSTALAÇÕES		4.4.90.51.00	20.000,00			
	OBRAS E INSTALAÇÕES		4.4.90.51.00	30.000,00			
Construção, Reforma e Ampliação de Quadra de Esporte nas Escolas	12.361.0012.1083.0000					80.000,00	80.000,00
4	DESPEAS DE CAPIT				80.000,00		
4	INVESTIMENTOS						
	OBRAS E INSTALAÇÕES		4.4.90.51.00	30.000,00			
	OBRAS E INSTALAÇÕES		4.4.90.51.00	30.000,00			
	OBRAS E INSTALAÇÕES		4.4.90.51.00	20.000,00			
Construção de Cisternas e Perfuração de Poços nas	12.361.0012.1084.0000					60.000,00	60.000,00



**QUADRO AUXILIAR DE DETALHAMENTO DA DESPESA**

PODER 02 PODER EXECUTIVO  
 ORGÃO 04 SECRETARIA MUNICIPAL DE EDUCACAO  
 UNIDADE 00 SECRETARIA MUNICIPAL DE EDUCACAO

Aplicacao Programada	Proj/Ativ	Finalidade F.R. - C.A.	Categoria	Detalhada	TotalGrupo	Total Categ.	Total Func.
Escolas						60.000,00	60.000,00
4	DESPEAS DE CAPIT						
4	INVESTIMENTOS						
	OBRAS E INSTALAÇÕES		4.4.90.51.00	20.000,00			
	OBRAS E INSTALAÇÕES		4.4.90.51.00	20.000,00			
	OBRAS E INSTALAÇÕES		4.4.90.51.00	20.000,00			
Manutenção do Programa Salário Educação - QSE	12.361.0012.2005.0000					131.000,00	141.000,00
3	DESPEAS CORREN						
3	OUTRAS DESPEAS CORRENTES						
	DIÁRIAS - CIVIL		3.3.90.14.00	3.000,00			
	MATERIAL DE CONSUMO		3.3.90.30.00	103.000,00			
	OUTROS SERVIÇOS DE TERCEIROS - PESSOA FÍSICA		3.3.90.36.00	10.000,00			
	OUTROS SERVIÇOS DE TERCEIROS - PESSOA JURÍDICA		3.3.90.39.00	15.000,00			
4	DESPEAS DE CAPIT					10.000,00	10.000,00
4	INVESTIMENTOS						
	EQUIPAMENTOS E MATERIAL PERMANENTE		4.4.90.52.00	10.000,00			
Encargos com a Educação de Jovens e Adultos	12.361.0012.2010.0000					32.000,00	34.000,00
3	DESPEAS CORREN						
1	PESSOAL E ENCARGOS SOCIAIS						
	CONTRATAÇÃO POR TEMPO DETERMINADO		3.1.90.04.00	1.000,00			
	VENCIMENTOS E VANTAGENS FIXAS - PESSOAL CIVIL		3.1.90.11.00	18.000,00			
	OBRIGAÇÕES PATRONAIS		3.1.90.13.00	1.000,00			
	OUTRAS DESPEAS VARIÁVEIS - PESSOAL CIVIL		3.1.90.16.00	500,00			
	DESPEAS DE EXERCÍCIOS ANTERIORES		3.1.90.92.00	500,00			
3	OUTRAS DESPEAS CORRENTES					11.000,00	
	DIÁRIAS - CIVIL		3.3.90.14.00	2.000,00			
	MATERIAL DE CONSUMO		3.3.90.30.00	3.000,00			
	PASSAGENS E DESPEAS COM LOCOMOÇÃO		3.3.90.33.00	1.000,00			
	OUTROS SERVIÇOS DE TERCEIROS - PESSOA FÍSICA		3.3.90.36.00	3.000,00			
	OUTROS SERVIÇOS DE TERCEIROS - PESSOA JURÍDICA		3.3.90.39.00	2.000,00			
4	DESPEAS DE CAPIT					2.000,00	2.000,00
4	INVESTIMENTOS						
	EQUIPAMENTOS E MATERIAL PERMANENTE		4.4.90.52.00	2.000,00			
Manutenção e Administração do Ensino Fundamental	12.361.0012.2033.0000					716.000,00	716.000,00
3	DESPEAS CORREN						
1	PESSOAL E ENCARGOS SOCIAIS						
	CONTRATAÇÃO POR TEMPO DETERMINADO		3.1.90.04.00	2.000,00			
	VENCIMENTOS E VANTAGENS FIXAS - PESSOAL CIVIL		3.1.90.11.00	60.000,00			
	OBRIGAÇÕES PATRONAIS		3.1.90.13.00	1.000,00			
	OUTRAS DESPEAS VARIÁVEIS - PESSOAL CIVIL		3.1.90.16.00	1.000,00			
	DESPEAS DE EXERCÍCIOS ANTERIORES		3.1.90.92.00	1.000,00			



**PM COLÔNIA DO PIAUÍ**

AVENIDA SEBASTIÃO TAPETY, S/N - CENTRO - CNPJ:41522376/0001-43

Orçamento Programa - Exercício de 2020

Page 11

**QUADRO AUXILIAR DE DETALHAMENTO DA DESPESA**

PODER 02 PODER EXECUTIVO  
ORGÃO 04 SECRETARIA MUNICIPAL DE EDUCACAO  
UNIDADE 00 SECRETARIA MUNICIPAL DE EDUCACAO

Aplicacao Programada	Proj/Ativ	Finalidade	Categoria	Detalhada	TotalGrupo	Total Categ.	Total Func.
		F.R. - C.A.					
Manutenção e Administração do Ensino Fundamental	12.361.0012.2033.0000						716.000,00
3	DESPEAS CORREN				651.000,00		
3	OUTRAS DESPESAS CORRENTES						
	DIÁRIAS - CIVIL		3.3.90.14.00	24.000,00			
	MATERIAL DE CONSUMO		3.3.90.30.00	180.000,00			
	MATERIAL DE CONSUMO		3.3.90.30.00	10.000,00			
	MATERIAL DE CONSUMO		3.3.90.30.00	10.000,00			
	SERVIÇOS DE CONSULTORIA		3.3.90.35.00	100.000,00			
	OUTROS SERVIÇOS DE TERCEIROS - PESSOA FÍSICA		3.3.90.36.00	100.000,00			
	OUTROS SERVIÇOS DE TERCEIROS - PESSOA FÍSICA		3.3.90.36.00	10.000,00			
	OUTROS SERVIÇOS DE TERCEIROS - PESSOA FÍSICA		3.3.90.36.00	10.000,00			
	OUTROS SERVIÇOS DE TERCEIROS - PESSOA JURÍDICA		3.3.90.39.00	180.000,00			
	OUTROS SERVIÇOS DE TERCEIROS - PESSOA JURÍDICA		3.3.90.39.00	10.000,00			
	OUTROS SERVIÇOS DE TERCEIROS - PESSOA JURÍDICA		3.3.90.39.00	10.000,00			
	SERVIÇOS DE TECNOLOGIA DA INFORMAÇÃO E COMUNICAÇÃO		3.3.90.40.00	6.000,00			
	DESPEAS DE EXERCÍCIOS ANTERIORES		3.3.90.92.00	1.000,00			
Manutenção e Distribuição da Merenda Escolar	12.361.0012.2034.0000						311.000,00
3	DESPEAS CORREN				311.000,00		
3	OUTRAS DESPESAS CORRENTES						
	MATERIAL DE CONSUMO		3.3.90.30.00	50.000,00			
	MATERIAL DE CONSUMO		3.3.90.30.00	260.000,00			
	OUTROS SERVIÇOS DE TERCEIROS - PESSOA FÍSICA		3.3.90.36.00	1.000,00			
Manutenção de Veículos da Educação	12.361.0012.2037.0000						110.000,00
3	DESPEAS CORREN				110.000,00		
3	OUTRAS DESPESAS CORRENTES						
	MATERIAL DE CONSUMO		3.3.90.30.00	100.000,00			
	OUTROS SERVIÇOS DE TERCEIROS - PESSOA FÍSICA		3.3.90.36.00	5.000,00			
	OUTROS SERVIÇOS DE TERCEIROS - PESSOA JURÍDICA		3.3.90.39.00	5.000,00			
Fornecimento de Bolsas de Estudo	12.361.0012.2038.0000						10.000,00
3	DESPEAS CORREN				10.000,00		
3	OUTRAS DESPESAS CORRENTES						
	AUXÍLIO FINANCEIRO A ESTUDANTES		3.3.90.18.00	5.000,00			
	OUTROS SERVIÇOS DE TERCEIROS - PESSOA FÍSICA		3.3.90.36.00	5.000,00			
Treinamento e Capacitação de Pessoal	12.361.0012.2041.0000						15.000,00
3	DESPEAS CORREN				15.000,00		
3	OUTRAS DESPESAS CORRENTES						
	MATERIAL DE CONSUMO		3.3.90.30.00	5.000,00			
	OUTROS SERVIÇOS DE TERCEIROS - PESSOA FÍSICA		3.3.90.36.00	5.000,00			
	OUTROS SERVIÇOS DE TERCEIROS - PESSOA JURÍDICA		3.3.90.39.00	5.000,00			
Aquisição de Material Didático e Pedagógico	12.361.0012.2051.0000						20.000,00
3	DESPEAS CORREN				20.000,00		
3	OUTRAS DESPESAS CORRENTES						
	MATERIAL DE CONSUMO		3.3.90.30.00	10.000,00			
	OUTROS SERVIÇOS DE TERCEIROS - PESSOA JURÍDICA		3.3.90.39.00	10.000,00			
Manutenção do Programa Dinheiro Direto nas Escolas - PDDE	12.361.0012.2083.0000						21.000,00
3	DESPEAS CORREN				21.000,00		
3	OUTRAS DESPESAS CORRENTES						
	MATERIAL DE CONSUMO		3.3.90.30.00	20.000,00			
	OUTROS SERVIÇOS DE TERCEIROS - PESSOA JURÍDICA		3.3.90.39.00	1.000,00			

**PM COLÔNIA DO PIAUÍ**

AVENIDA SEBASTIÃO TAPETY, S/N - CENTRO - CNPJ:41522376/0001-43

Orçamento Programa - Exercício de 2020

Page 12

**QUADRO AUXILIAR DE DETALHAMENTO DA DESPESA**

PODER 02 PODER EXECUTIVO  
ORGÃO 04 SECRETARIA MUNICIPAL DE EDUCACAO  
UNIDADE 00 SECRETARIA MUNICIPAL DE EDUCACAO

Aplicação Programada	Proj/Ativ	Finalidade	Categoria	Detalhada	Total Grupo	Total Categ.	Total Func.
		F.R. - C.A.					
Manutenção do Programa Dinheiro Direto nas Escolas - PDDE	12.361.0012.2083.0000						21.000,00
Manutenção e Administração do Transporte Escolar	12.361.0012.2087.0000					182.000,00	182.000,00
3 DESPESAS CORREN					182.000,00		
3 OUTRAS DESPESAS CORRENTES							
MATERIAL DE CONSUMO			3.3.90.30.00	10.000,00			
MATERIAL DE CONSUMO			3.3.90.30.00	10.000,00			
OUTROS SERVIÇOS DE TERCEIROS - PESSOA FÍSICA			3.3.90.36.00	30.000,00			
OUTROS SERVIÇOS DE TERCEIROS - PESSOA FÍSICA			3.3.90.36.00	20.000,00			
OUTROS SERVIÇOS DE TERCEIROS - PESSOA JURÍDICA			3.3.90.39.00	50.000,00			
OUTROS SERVIÇOS DE TERCEIROS - PESSOA JURÍDICA			3.3.90.39.00	38.000,00			
OUTROS SERVIÇOS DE TERCEIROS - PESSOA JURÍDICA			3.3.90.39.00	20.000,00			
DESPESAS DE EXERCÍCIOS ANTERIORES			3.3.90.92.00	3.000,00			
DESPESAS DE EXERCÍCIOS ANTERIORES			3.3.90.92.00	1.000,00			
Construção, Reforma e Ampliação de Creches e Pré-Escolas	12.365.0012.1010.0000						100.000,00
4 DESPESAS DE CAPIT						100.000,00	
4 INVESTIMENTOS					100.000,00		
OBRAS E INSTALAÇÕES			4.4.90.51.00	30.000,00			
OBRAS E INSTALAÇÕES			4.4.90.51.00	50.000,00			
OBRAS E INSTALAÇÕES			4.4.90.51.00	20.000,00			
Aquisição de Equip. e/ou Mat. Permanentes	12.365.0012.1011.0000						50.000,00
4 DESPESAS DE CAPIT						50.000,00	
4 INVESTIMENTOS					50.000,00		
EQUIPAMENTOS E MATERIAL PERMANENTE			4.4.90.52.00	20.000,00			
EQUIPAMENTOS E MATERIAL PERMANENTE			4.4.90.52.00	20.000,00			
EQUIPAMENTOS E MATERIAL PERMANENTE			4.4.90.52.00	10.000,00			
Aquisição de Veículos para Creches e Pré-Escolas	12.365.0012.1043.0000						70.000,00
4 DESPESAS DE CAPIT						70.000,00	
4 INVESTIMENTOS					70.000,00		
EQUIPAMENTOS E MATERIAL PERMANENTE			4.4.90.52.00	20.000,00			
EQUIPAMENTOS E MATERIAL PERMANENTE			4.4.90.52.00	30.000,00			
EQUIPAMENTOS E MATERIAL PERMANENTE			4.4.90.52.00	20.000,00			
Manutenção e Administração do Ensino Infantil e Pré Escolar	12.365.0012.2036.0000						56.000,00
3 DESPESAS CORREN						56.000,00	
1 PESSOAL E ENCARGOS SOCIAIS					40.000,00		
CONTRATAÇÃO POR TEMPO DETERMINADO			3.1.90.04.00	2.000,00			
VENCIMENTOS E VANTAGENS FIXAS - PESSOAL CIVIL			3.1.90.11.00	36.000,00			
OUTRAS DESPESAS VARIÁVEIS - PESSOAL CIVIL			3.1.90.16.00	1.000,00			
DESPESAS DE EXERCÍCIOS ANTERIORES			3.1.90.92.00	1.000,00			
3 OUTRAS DESPESAS CORRENTES					16.000,00		
DIÁRIAS - CIVIL			3.3.90.14.00	1.000,00			
MATERIAL DE CONSUMO			3.3.90.30.00	3.000,00			
PASSAGENS E DESPESAS COM LOCOMOÇÃO			3.3.90.33.00	1.000,00			
OUTROS SERVIÇOS DE TERCEIROS - PESSOA FÍSICA			3.3.90.36.00	5.000,00			
OUTROS SERVIÇOS DE TERCEIROS - PESSOA JURÍDICA			3.3.90.39.00	5.000,00			
DESPESAS DE EXERCÍCIOS ANTERIORES			3.3.90.92.00	1.000,00			
Encargos com a Educação Especial/Excepcional	12.367.0012.2019.0000						12.500,00
3 DESPESAS CORREN						11.500,00	



**PM COLÔNIA DO PIAUÍ**

AVENIDA SEBASTIÃO TAPETY, S/N - CENTRO - CNPJ:41522376/0001-43

Orçamento Programa - Exercício de 2020

Page 13

**QUADRO AUXILIAR DE DETALHAMENTO DA DESPESA**

PODER 02 PODER EXECUTIVO  
ORGÃO 04 SECRETARIA MUNICIPAL DE EDUCACAO  
UNIDADE 00 SECRETARIA MUNICIPAL DE EDUCACAO

Aplicacao Programada	Proj/Ativ	Finalidade	Categoria	Detalhada	TotalGrupo	Total Categ.	Total Func.
		F.R. - C.A.					
Encargos com a Educação Especial/Excepcional	12.367.0012.2019.0000						12.500,00
3 DESPESAS CORREN					7.500,00	11.500,00	
1 PESSOAL E ENCARGOS SOCIAIS							
CONTRATAÇÃO POR TEMPO DETERMINADO			3.1.90.04.00	1.000,00			
VENCIMENTOS E VANTAGENS FIXAS - PESSOAL CIVIL			3.1.90.11.00	6.000,00			
OBRIGAÇÕES PATRONAIS			3.1.90.13.00	500,00			
3 OUTRAS DESPESAS CORRENTES					4.000,00		
DIÁRIAS - CIVIL			3.3.90.14.00	1.000,00			
MATERIAL DE CONSUMO			3.3.90.30.00	1.000,00			
OUTROS SERVIÇOS DE TERCEIROS - PESSOA FÍSICA			3.3.90.36.00	1.000,00			
OUTROS SERVIÇOS DE TERCEIROS - PESSOA JURÍDICA			3.3.90.39.00	1.000,00			
4 DESPESAS DE CAPIT					1.000,00	1.000,00	
4 INVESTIMENTOS							
EQUIPAMENTOS E MATERIAL PERMANENTE			4.4.90.52.00	1.000,00			
<b>TOTAL</b>							<b>2.418.500,00</b>

**QUADRO AUXILIAR DE DETALHAMENTO DA DESPESA**

PODER 02 PODER EXECUTIVO  
 ORGÃO 05 FUNDO DE MAN.E DESENV. DA EDUCACAO BASICA-FUNDEB  
 UNIDADE 00 FUNDO DE MAN.E DESENV. DA EDUCACAO BASICA-FUNDEB

Aplicacao Programada	Proj/Ativ	Finalidade	Categoria	Detalhada	TotalGrupo	Total Categ.	Total Func.
		F.R. - C.A.					
Aquisição de Veiculos	12.361.0012.1009.0000						50.000,00
4 DESPESAS DE CAPIT					50.000,00	50.000,00	
4 INVESTIMENTOS							
EQUIPAMENTOS E MATERIAL PERMANENTE			4.4.90.52.00	50.000,00			
Construir, Reformar, Ampliar e Equipar as Escolas Publicas	12.361.0012.1014.0000						160.000,00
4 DESPESAS DE CAPIT					160.000,00	160.000,00	
4 INVESTIMENTOS							
OBRAS E INSTALAÇÕES			4.4.90.51.00	80.000,00			
EQUIPAMENTOS E MATERIAL PERMANENTE			4.4.90.52.00	80.000,00			
Aquisição de Imoveis	12.361.0012.1045.0000						10.000,00
4 DESPESAS DE CAPIT					10.000,00	10.000,00	
4 INVESTIMENTOS							
AQUISIÇÃO DE IMÓVEIS			4.4.90.61.00	10.000,00			
Construção de Auditório Educacional	12.361.0012.1075.0000						80.000,00
4 DESPESAS DE CAPIT					80.000,00	80.000,00	
4 INVESTIMENTOS							
OBRAS E INSTALAÇÕES			4.4.90.51.00	80.000,00			
Manutenção e Encargos com o Ensino Fundamental - 60%	12.361.0012.2046.0000						3.985.000,00
3 DESPESAS CORREN					3.985.000,00	3.985.000,00	
1 PESSOAL E ENCARGOS SOCIAIS							
CONTRATAÇÃO POR TEMPO DETERMINADO			3.1.90.04.00	10.000,00			
VENCIMENTOS E VANTAGENS FIXAS - PESSOAL CIVIL			3.1.90.11.00	900.000,00			
VENCIMENTOS E VANTAGENS FIXAS - PESSOAL CIVIL			3.1.90.11.00	2.500.000,00			
OBRIGAÇÕES PATRONAIS			3.1.90.13.00	560.000,00			
OUTRAS DESPESAS VARIÁVEIS - PESSOAL CIVIL			3.1.90.16.00	5.000,00			
INDENIZAÇÕES E RESTITUIÇÕES TRABALHISTAS			3.1.90.94.00	10.000,00			
Manutenção e Encargos com o Ensino Fundamental - 40%	12.361.0012.2047.0000						860.000,00
3 DESPESAS CORREN					860.000,00	860.000,00	
1 PESSOAL E ENCARGOS SOCIAIS							
CONTRATAÇÃO POR TEMPO DETERMINADO			3.1.90.04.00	50.000,00			
VENCIMENTOS E VANTAGENS FIXAS - PESSOAL CIVIL			3.1.90.11.00	550.000,00			
VENCIMENTOS E VANTAGENS FIXAS - PESSOAL CIVIL			3.1.90.11.00	200.000,00			
OBRIGAÇÕES PATRONAIS			3.1.90.13.00	50.000,00			
OUTRAS DESPESAS VARIÁVEIS - PESSOAL CIVIL			3.1.90.16.00	5.000,00			
INDENIZAÇÕES E RESTITUIÇÕES TRABALHISTAS			3.1.90.94.00	5.000,00			
Conservação e Manutenção de Unidades Escolares	12.361.0012.2048.0000						210.000,00
3 DESPESAS CORREN					210.000,00	210.000,00	
3 OUTRAS DESPESAS CORRENTES							
MATERIAL DE CONSUMO			3.3.90.30.00	100.000,00			
OUTROS SERVIÇOS DE TERCEIROS - PESSOA FÍSICA			3.3.90.36.00	30.000,00			
OUTROS SERVIÇOS DE TERCEIROS - PESSOA FÍSICA			3.3.90.36.00	40.000,00			
OUTROS SERVIÇOS DE TERCEIROS - PESSOA JURÍDICA			3.3.90.39.00	40.000,00			
Manutenção e Operacionalização do Ensino	12.361.0012.2049.0000						787.000,00
3 DESPESAS CORREN						787.000,00	



**QUADRO AUXILIAR DE DETALHAMENTO DA DESPESA**

PODER 02 PODER EXECUTIVO  
 ORGÃO 05 FUNDO DE MAN.E DESENV. DA EDUCACAO BASICA-FUNDEB  
 UNIDADE 00 FUNDO DE MAN.E DESENV. DA EDUCACAO BASICA-FUNDEB

Aplicação Programada	Proj/Ativ	Finalidade	Categoria	Detalhada	Total Grupo	Total Categ.	Total Func.
		F.R. - C.A.					
Manutenção e Operacionalização do Ensino	12.361.0012.2049.0000					787.000,00	787.000,00
3	DESPEAS CORREN				787.000,00		
3	OUTRAS DESPESAS CORRENTES						
	DIÁRIAS - CIVIL		3.3.90.14.00	12.000,00			
	DIÁRIAS - CIVIL		3.3.90.14.00	10.000,00			
	AUXÍLIO FINANCEIRO A ESTUDANTES		3.3.90.18.00	5.000,00			
	MATERIAL DE CONSUMO		3.3.90.30.00	100.000,00			
	MATERIAL DE CONSUMO		3.3.90.30.00	50.000,00			
	OUTROS SERVIÇOS DE TERCEIROS - PESSOA FÍSICA		3.3.90.36.00	100.000,00			
	OUTROS SERVIÇOS DE TERCEIROS - PESSOA FÍSICA		3.3.90.36.00	300.000,00			
	OUTROS SERVIÇOS DE TERCEIROS - PESSOA JURÍDICA		3.3.90.39.00	150.000,00			
	OUTROS SERVIÇOS DE TERCEIROS - PESSOA JURÍDICA		3.3.90.39.00	50.000,00			
	SERVIÇOS DE TECNOLOGIA DA INFORMAÇÃO E COMUNICAÇÃO		3.3.90.40.00	10.000,00			
Treinamento e Qualificação de Pessoal	12.361.0012.2050.0000					20.000,00	20.000,00
3	DESPEAS CORREN				20.000,00		
3	OUTRAS DESPESAS CORRENTES						
	OUTROS SERVIÇOS DE TERCEIROS - PESSOA FÍSICA		3.3.90.36.00	10.000,00			
	OUTROS SERVIÇOS DE TERCEIROS - PESSOA JURÍDICA		3.3.90.39.00	10.000,00			
Manutenção dos Serviços de Transporte Escolar	12.361.0012.2053.0000					195.000,00	195.000,00
3	DESPEAS CORREN				195.000,00		
3	OUTRAS DESPESAS CORRENTES						
	MATERIAL DE CONSUMO		3.3.90.30.00	30.000,00			
	MATERIAL DE CONSUMO		3.3.90.30.00	100.000,00			
	OUTROS SERVIÇOS DE TERCEIROS - PESSOA FÍSICA		3.3.90.36.00	20.000,00			
	OUTROS SERVIÇOS DE TERCEIROS - PESSOA JURÍDICA		3.3.90.39.00	45.000,00			
Manutenção de Educação de Jovens e Adultos-60%	12.361.0012.2119.0000					74.000,00	74.000,00
3	DESPEAS CORREN				74.000,00		
1	PESSOAL E ENCARGOS SOCIAIS						
	CONTRATAÇÃO POR TEMPO DETERMINADO		3.1.90.04.00	2.000,00			
	VENCIMENTOS E VANTAGENS FIXAS - PESSOAL CIVIL		3.1.90.11.00	60.000,00			
	OBRIGAÇÕES PATRONAIS		3.1.90.13.00	5.000,00			
	OUTRAS DESPESAS VARIÁVEIS - PESSOAL CIVIL		3.1.90.16.00	5.000,00			
	INDENIZAÇÕES E RESTITUIÇÕES TRABALHISTAS		3.1.90.94.00	2.000,00			
Manutenção de Educação de Jovens e Adultos-40%	12.361.0012.2122.0000					55.000,00	55.000,00
3	DESPEAS CORREN				55.000,00		
1	PESSOAL E ENCARGOS SOCIAIS						
	CONTRATAÇÃO POR TEMPO DETERMINADO		3.1.90.04.00	2.000,00			
	VENCIMENTOS E VANTAGENS FIXAS - PESSOAL CIVIL		3.1.90.11.00	24.000,00			
	OBRIGAÇÕES PATRONAIS		3.1.90.13.00	2.000,00			
	OUTRAS DESPESAS VARIÁVEIS - PESSOAL CIVIL		3.1.90.16.00	2.000,00			
3	OUTRAS DESPESAS CORRENTES				25.000,00		
	MATERIAL DE CONSUMO		3.3.90.30.00	5.000,00			
	OUTROS SERVIÇOS DE TERCEIROS - PESSOA FÍSICA		3.3.90.36.00	10.000,00			
	OUTROS SERVIÇOS DE TERCEIROS - PESSOA JURÍDICA		3.3.90.39.00	10.000,00			
Construção, Reforma e Ampliação de Creches e Pré-Escolas	12.365.0012.1057.0000					50.000,00	50.000,00
4	DESPEAS DE CAPIT				50.000,00		
4	INVESTIMENTOS						
	OBRAS E INSTALAÇÕES		4.4.90.51.00	50.000,00			
Aquisição de Equip. e/ou Mat. Permanentes	12.365.0012.1058.0000						30.000,00





**QUADRO AUXILIAR DE DETALHAMENTO DA DESPESA**

PODER 02 PODER EXECUTIVO  
 ORGÃO 05 FUNDO DE MAN.E DESENV. DA EDUCACAO BASICA-FUNDEB  
 UNIDADE 00 FUNDO DE MAN.E DESENV. DA EDUCACAO BASICA-FUNDEB

Aplicacao Programada	Proj/Ativ	Finalidade	Categoria	Detalhada	TotalGrupo	Total Categ.	Total Func.
		F.R. - C.A.					
Aquisição de Equip. e/ou Mat. Permanentes	12.365.0012.1058.0000						30.000,00
4	DESPESAS DE CAPIT				30.000,00	30.000,00	
4	INVESTIMENTOS						
	EQUIPAMENTOS E MATERIAL PERMANENTE		4.4.90.52.00	30.000,00			
Manutenção e Encargos com o Ensino Infantil-60%	12.365.0012.2114.0000						753.000,00
3	DESPESAS CORREN				753.000,00	753.000,00	
1	PESSOAL E ENCARGOS SOCIAIS						
	CONTRATAÇÃO POR TEMPO DETERMINADO		3.1.90.04.00	5.000,00			
	VENCIMENTOS E VANTAGENS FIXAS - PESSOAL CIVIL		3.1.90.11.00	100.000,00			
	VENCIMENTOS E VANTAGENS FIXAS - PESSOAL CIVIL		3.1.90.11.00	640.000,00			
	OBRIGAÇÕES PATRONAIS		3.1.90.13.00	6.000,00			
	OUTRAS DESPESAS VARIÁVEIS - PESSOAL CIVIL		3.1.90.16.00	2.000,00			
Manutenção e Encargos com o Ensino Infantil-40%	12.365.0012.2115.0000						147.000,00
3	DESPESAS CORREN				115.000,00	147.000,00	
1	PESSOAL E ENCARGOS SOCIAIS						
	CONTRATAÇÃO POR TEMPO DETERMINADO		3.1.90.04.00	2.000,00			
	VENCIMENTOS E VANTAGENS FIXAS - PESSOAL CIVIL		3.1.90.11.00	30.000,00			
	VENCIMENTOS E VANTAGENS FIXAS - PESSOAL CIVIL		3.1.90.11.00	80.000,00			
	OBRIGAÇÕES PATRONAIS		3.1.90.13.00	2.000,00			
	OUTRAS DESPESAS VARIÁVEIS - PESSOAL CIVIL		3.1.90.16.00	1.000,00			
3	OUTRAS DESPESAS CORRENTES				32.000,00		
	DIÁRIAS - CIVIL		3.3.90.14.00	2.000,00			
	MATERIAL DE CONSUMO		3.3.90.30.00	10.000,00			
	OUTROS SERVIÇOS DE TERCEIROS - PESSOA FÍSICA		3.3.90.36.00	10.000,00			
	OUTROS SERVIÇOS DE TERCEIROS - PESSOA JURÍDICA		3.3.90.39.00	10.000,00			
Manutenção do Ensino Especial e Excepcional -60%	12.367.0012.2120.0000						14.000,00
3	DESPESAS CORREN				14.000,00	14.000,00	
1	PESSOAL E ENCARGOS SOCIAIS						
	CONTRATAÇÃO POR TEMPO DETERMINADO		3.1.90.04.00	1.000,00			
	VENCIMENTOS E VANTAGENS FIXAS - PESSOAL CIVIL		3.1.90.11.00	12.000,00			
	OUTRAS DESPESAS VARIÁVEIS - PESSOAL CIVIL		3.1.90.16.00	1.000,00			
Manutenção do Ensino Especial e Excepcional - 40%	12.367.0012.2123.0000						20.000,00
3	DESPESAS CORREN				15.000,00	20.000,00	
1	PESSOAL E ENCARGOS SOCIAIS						
	CONTRATAÇÃO POR TEMPO DETERMINADO		3.1.90.04.00	1.000,00			
	VENCIMENTOS E VANTAGENS FIXAS - PESSOAL CIVIL		3.1.90.11.00	12.000,00			
	OBRIGAÇÕES PATRONAIS		3.1.90.13.00	1.000,00			
	OUTRAS DESPESAS VARIÁVEIS - PESSOAL CIVIL		3.1.90.16.00	1.000,00			
3	OUTRAS DESPESAS CORRENTES				5.000,00		
	MATERIAL DE CONSUMO		3.3.90.30.00	2.000,00			
	OUTROS SERVIÇOS DE TERCEIROS - PESSOA FÍSICA		3.3.90.36.00	2.000,00			
	OUTROS SERVIÇOS DE TERCEIROS - PESSOA JURÍDICA		3.3.90.39.00	1.000,00			
<b>TOTAL</b>							<b>7.500.000,00</b>



**PM COLÔNIA DO PIAUÍ**

AVENIDA SEBASTIÃO TAPETY, S/N - CENTRO - CNPJ:41522376/0001-43

Orçamento Programa - Exercício de 2020

Page 17

**QUADRO AUXILIAR DE DETALHAMENTO DA DESPESA**

PODER 02 PODER EXECUTIVO  
ORGÃO 06 SECRETARIA MUNICIPAL DE SAUDE  
UNIDADE 00 SECRETARIA MUNICIPAL DE SAUDE

Aplicacao Programada	Proj/Ativ	Finalidade F.R. - C.A.	Categoria	Detalhada	TotalGrupo	Total Categ.	Total Func.
Aquisição de Equip. e/ou Mat. Permanentes	10.301.0011.1046.0000						20.000,00
4 DESPESAS DE CAPIT						20.000,00	
4 INVESTIMENTOS							
EQUIPAMENTOS E MATERIAL PERMANENTE			4.4.90.52.00	10.000,00			
EQUIPAMENTOS E MATERIAL PERMANENTE			4.4.90.52.00	10.000,00			
Manutenção e Operacionalização da Secretaria	10.301.0011.2061.0000						124.000,00
3 DESPESAS CORREN						124.000,00	
1 PESSOAL E ENCARGOS SOCIAIS					18.000,00		
CONTRATAÇÃO POR TEMPO DETERMINADO			3.1.90.04.00	2.000,00			
VENCIMENTOS E VANTAGENS FIXAS - PESSOAL CIVIL			3.1.90.11.00	12.000,00			
OBRIGAÇÕES PATRONAIS			3.1.90.13.00	2.000,00			
OUTRAS DESPESAS VARIÁVEIS - PESSOAL CIVIL			3.1.90.16.00	1.000,00			
DESPESAS DE EXERCÍCIOS ANTERIORES			3.1.90.92.00	1.000,00			
3 OUTRAS DESPESAS CORRENTES					106.000,00		
DIÁRIAS - CIVIL			3.3.90.14.00	2.000,00			
MATERIAL DE CONSUMO			3.3.90.30.00	5.000,00			
SERVIÇOS DE CONSULTORIA			3.3.90.35.00	48.000,00			
OUTROS SERVIÇOS DE TERCEIROS - PESSOA FÍSICA			3.3.90.36.00	10.000,00			
OUTROS SERVIÇOS DE TERCEIROS - PESSOA JURÍDICA			3.3.90.39.00	40.000,00			
DESPESAS DE EXERCÍCIOS ANTERIORES			3.3.90.92.00	1.000,00			
<b>TOTAL</b>							<b>144.000,00</b>

**QUADRO AUXILIAR DE DETALHAMENTO DA DESPESA**

PODER 02 PODER EXECUTIVO  
 ORGÃO 07 FUNDO MUNICIPAL DE SAUDE - FMS  
 UNIDADE 00 FUNDO MUNICIPAL DE SAUDE - FMS

Aplicacao Programada	Proj/Ativ	Finalidade F.R. - C.A.	Categoria	Detalhada	TotalGrupo	Total Categ.	Total Func.
Encargos com o Cofinanciamento da Saúde	10.301.0009.2080.0000					95.500,00	100.500,00
3 DESPESAS CORREN					5.000,00		
1 PESSOAL E ENCARGOS SOCIAIS							
CONTRATAÇÃO POR TEMPO DETERMINADO			3.1.90.04.00	5.000,00			
3 OUTRAS DESPESAS CORRENTES					90.500,00		
MATERIAL DE CONSUMO			3.3.90.30.00	40.000,00			
OUTROS SERVIÇOS DE TERCEIROS - PESSOA FÍSICA			3.3.90.36.00	20.500,00			
OUTROS SERVIÇOS DE TERCEIROS - PESSOA JURÍDICA			3.3.90.39.00	30.000,00			
4 DESPESAS DE CAPIT					5.000,00	5.000,00	
4 INVESTIMENTOS							
EQUIPAMENTOS E MATERIAL PERMANENTE			4.4.90.52.00	5.000,00			
Aquisição de Equip. e/ou Mat. Permanentes	10.301.0011.1003.0000					60.000,00	60.000,00
4 DESPESAS DE CAPIT					60.000,00		
4 INVESTIMENTOS							
EQUIPAMENTOS E MATERIAL PERMANENTE			4.4.90.52.00	20.000,00			
EQUIPAMENTOS E MATERIAL PERMANENTE			4.4.90.52.00	20.000,00			
EQUIPAMENTOS E MATERIAL PERMANENTE			4.4.90.52.00	20.000,00			
Construção, Reforma e Ampliação de Postos e Unidades Básicas de Saúde	10.301.0011.1021.0000					130.000,00	130.000,00
4 DESPESAS DE CAPIT					130.000,00		
4 INVESTIMENTOS							
OBRAS E INSTALAÇÕES			4.4.90.51.00	30.000,00			
OBRAS E INSTALAÇÕES			4.4.90.51.00	50.000,00			
OBRAS E INSTALAÇÕES			4.4.90.51.00	50.000,00			
Aquisição de Veiculos	10.301.0011.1024.0000					60.000,00	60.000,00
4 DESPESAS DE CAPIT					60.000,00		
4 INVESTIMENTOS							
EQUIPAMENTOS E MATERIAL PERMANENTE			4.4.90.52.00	20.000,00			
EQUIPAMENTOS E MATERIAL PERMANENTE			4.4.90.52.00	20.000,00			
EQUIPAMENTOS E MATERIAL PERMANENTE			4.4.90.52.00	20.000,00			
Aquisição de Imóveis	10.301.0011.1047.0000					10.000,00	10.000,00
4 DESPESAS DE CAPIT					10.000,00		
4 INVESTIMENTOS							
AQUISIÇÃO DE IMÓVEIS			4.4.90.61.00	10.000,00			
Construir e Equipar as Academias de Saúde	10.301.0011.1059.0000					120.000,00	120.000,00
4 DESPESAS DE CAPIT					120.000,00		
4 INVESTIMENTOS							
OBRAS E INSTALAÇÕES			4.4.90.51.00	20.000,00			
OBRAS E INSTALAÇÕES			4.4.90.51.00	20.000,00			
OBRAS E INSTALAÇÕES			4.4.90.51.00	20.000,00			
EQUIPAMENTOS E MATERIAL PERMANENTE			4.4.90.52.00	20.000,00			
EQUIPAMENTOS E MATERIAL PERMANENTE			4.4.90.52.00	20.000,00			
EQUIPAMENTOS E MATERIAL PERMANENTE			4.4.90.52.00	20.000,00			
Construção, Reforma e Ampliação do CAPS	10.301.0011.1095.0000					30.000,00	30.000,00
4 DESPESAS DE CAPIT					30.000,00		
4 INVESTIMENTOS							
OBRAS E INSTALAÇÕES			4.4.90.51.00	10.000,00			
OBRAS E INSTALAÇÕES			4.4.90.51.00	10.000,00			
OBRAS E INSTALAÇÕES			4.4.90.51.00	10.000,00			







# PM COLÔNIA DO PIAUÍ

AVENIDA SEBASTIÃO TAPETY, S/N - CENTRO - CNPJ:41522376/0001-43

Orçamento Programa - Exercício de 2020

## QUADRO AUXILIAR DE DETALHAMENTO DA DESPESA

PODER 02 PODER EXECUTIVO  
ORGÃO 07 FUNDO MUNICIPAL DE SAUDE - FMS  
UNIDADE 00 FUNDO MUNICIPAL DE SAUDE - FMS

Aplicação Programada	Proj/Ativ	Finalidade F.R. - C.A.	Categoria	Detalhada	Total Grupo	Total Categ.	Total Func.
Construção, Reforma e Ampliação do CAPS	10.301.0011.1095.0000						30,000,00
Núcleo de Apoio a Saúde da Família- NASF	10.301.0011.2062.0000					219,000,00	219,000,00
3 DESPESAS CORREN					175,000,00		
1 PESSOAL E ENCARGOS SOCIAIS							
CONTRATAÇÃO POR TEMPO DETERMINADO			3.1.90.04.00	2,000,00			
VENCIMENTOS E VANTAGENS FIXAS - PESSOAL CIVIL			3.1.90.11.00	170,000,00			
OBRIGAÇÕES PATRONAIS			3.1.90.13.00	1,000,00			
OUTRAS DESPESAS VARIÁVEIS - PESSOAL CIVIL			3.1.90.16.00	1,000,00			
DESPESAS DE EXERCÍCIOS ANTERIORES			3.1.90.92.00	1,000,00			
3 OUTRAS DESPESAS CORRENTES					44,000,00		
DIÁRIAS - CIVIL			3.3.90.14.00	1,000,00			
MATERIAL DE CONSUMO			3.3.90.30.00	1,000,00			
PASSAGENS E DESPESAS COM LOCOMOÇÃO			3.3.90.33.00	500,00			
OUTROS SERVIÇOS DE TERCEIROS - PESSOA FÍSICA			3.3.90.36.00	40,000,00			
OUTROS SERVIÇOS DE TERCEIROS - PESSOA JURÍDICA			3.3.90.39.00	1,000,00			
DESPESAS DE EXERCÍCIOS ANTERIORES			3.3.90.92.00	500,00			
Manutenção do Sistema de Saúde do Município	10.301.0011.2063.0000					1,910,000,00	1,910,000,00
3 DESPESAS CORREN					565,000,00		
1 PESSOAL E ENCARGOS SOCIAIS							
CONTRATAÇÃO POR TEMPO DETERMINADO			3.1.90.04.00	50,000,00			
VENCIMENTOS E VANTAGENS FIXAS - PESSOAL CIVIL			3.1.90.11.00	450,000,00			
OBRIGAÇÕES PATRONAIS			3.1.90.13.00	60,000,00			
OUTRAS DESPESAS VARIÁVEIS - PESSOAL CIVIL			3.1.90.16.00	2,000,00			
SENTENÇAS JUDICIAIS			3.1.90.91.00	2,000,00			
DESPESAS DE EXERCÍCIOS ANTERIORES			3.1.90.92.00	1,000,00			
3 OUTRAS DESPESAS CORRENTES					1,345,000,00		
CONTRIBUIÇÕES			3.3.50.41.00	2,000,00			
DIÁRIAS - CIVIL			3.3.90.14.00	60,000,00			
DIÁRIAS - CIVIL			3.3.90.14.00	5,000,00			
MATERIAL DE CONSUMO			3.3.90.30.00	250,000,00			
MATERIAL DE CONSUMO			3.3.90.30.00	300,000,00			
MATERIAL, BEM OU SERVIÇO PARA DISTRIBUIÇÃO GRATUITA			3.3.90.32.00	1,000,00			
PASSAGENS E DESPESAS COM LOCOMOÇÃO			3.3.90.33.00	2,000,00			
OUTROS SERVIÇOS DE TERCEIROS - PESSOA FÍSICA			3.3.90.36.00	300,000,00			
OUTROS SERVIÇOS DE TERCEIROS - PESSOA FÍSICA			3.3.90.36.00	30,000,00			
OUTROS SERVIÇOS DE TERCEIROS - PESSOA JURÍDICA			3.3.90.39.00	200,000,00			
OUTROS SERVIÇOS DE TERCEIROS - PESSOA JURÍDICA			3.3.90.39.00	180,000,00			
SERVIÇOS DE TECNOLOGIA DA INFORMAÇÃO E COMUNICAÇÃO			3.3.90.40.00	6,000,00			
SERVIÇOS DE TECNOLOGIA DA INFORMAÇÃO E COMUNICAÇÃO			3.3.90.40.00	6,000,00			
OUTROS AUXÍLIOS FINANCEIROS A PESSOAS FÍSICAS			3.3.90.48.00	2,000,00			
DESPESAS DE EXERCÍCIOS ANTERIORES			3.3.90.92.00	1,000,00			
Aquisição do Mat. Hospitalares, Laboratoriais, Farmacológicos e Odontológicos	10.301.0011.2065.0000					220,000,00	220,000,00
3 DESPESAS CORREN					220,000,00		
3 OUTRAS DESPESAS CORRENTES							
MATERIAL DE CONSUMO			3.3.90.30.00	50,000,00			
MATERIAL DE CONSUMO			3.3.90.30.00	170,000,00			
Programa de Atenção Básica - PAB	10.301.0011.2095.0000					220,000,00	220,000,00
3 DESPESAS CORREN							

**QUADRO AUXILIAR DE DETALHAMENTO DA DESPESA**

PODER 02 PODER EXECUTIVO  
 ORGÃO 07 FUNDO MUNICIPAL DE SAUDE - FMS  
 UNIDADE 00 FUNDO MUNICIPAL DE SAUDE - FMS

Aplicacao Programada	Proj/Ativ	Finalidade F.R. - C.A.	Categoria	Detalhada	TotalGrupo	Total Categ.	Total Func.
Programa de Atenção Basica - PAB	10.301.0011.2095.0000					220.000,00	220.000,00
3 DESPESAS CORREN					145.000,00		
1 PESSOAL E ENCARGOS SOCIAIS							
CONTRATAÇÃO POR TEMPO DETERMINADO			3.1.90.04.00	2.000,00			
VENCIMENTOS E VANTAGENS FIXAS - PESSOAL CIVIL			3.1.90.11.00	140.000,00			
OBRIGAÇÕES PATRONAIS			3.1.90.13.00	2.000,00			
OUTRAS DESPESAS VARIÁVEIS - PESSOAL CIVIL			3.1.90.16.00	1.000,00			
3 OUTRAS DESPESAS CORRENTES					75.000,00		
DIÁRIAS - CIVIL			3.3.90.14.00	1.000,00			
MATERIAL DE CONSUMO			3.3.90.30.00	2.000,00			
OUTROS SERVIÇOS DE TERCEIROS - PESSOA FÍSICA			3.3.90.36.00	50.000,00			
OUTROS SERVIÇOS DE TERCEIROS - PESSOA JURÍDICA			3.3.90.39.00	20.000,00			
SERVIÇOS DE TECNOLOGIA DA INFORMAÇÃO E COMUNICAÇÃO			3.3.90.40.00	1.000,00			
DESPESAS DE EXERCÍCIOS ANTERIORES			3.3.90.92.00	1.000,00			
Manutenção do Conselho Municipal de Saúde	10.301.0011.2126.0000					5.000,00	6.000,00
3 DESPESAS CORREN					5.000,00		
3 OUTRAS DESPESAS CORRENTES							
DIÁRIAS - CIVIL			3.3.90.14.00	1.000,00			
MATERIAL DE CONSUMO			3.3.90.30.00	1.000,00			
PASSAGENS E DESPESAS COM LOCOMOÇÃO			3.3.90.33.00	1.000,00			
OUTROS SERVIÇOS DE TERCEIROS - PESSOA FÍSICA			3.3.90.36.00	1.000,00			
OUTROS SERVIÇOS DE TERCEIROS - PESSOA JURÍDICA			3.3.90.39.00	1.000,00			
4 DESPESAS DE CAPIT					1.000,00		1.000,00
4 INVESTIMENTOS							
EQUIPAMENTOS E MATERIAL PERMANENTE			4.4.90.52.00	1.000,00			
Aquisição de Ambulancia	10.302.0011.1096.0000					80.000,00	80.000,00
4 DESPESAS DE CAPIT					80.000,00		
4 INVESTIMENTOS							
EQUIPAMENTOS E MATERIAL PERMANENTE			4.4.90.52.00	30.000,00			
EQUIPAMENTOS E MATERIAL PERMANENTE			4.4.90.52.00	50.000,00			
Programa Saude da Familia - PSF	10.303.0011.2089.0000					712.000,00	712.000,00
3 DESPESAS CORREN					706.000,00		
1 PESSOAL E ENCARGOS SOCIAIS							
CONTRATAÇÃO POR TEMPO DETERMINADO			3.1.90.04.00	2.000,00			
VENCIMENTOS E VANTAGENS FIXAS - PESSOAL CIVIL			3.1.90.11.00	700.000,00			
OBRIGAÇÕES PATRONAIS			3.1.90.13.00	2.000,00			
OUTRAS DESPESAS VARIÁVEIS - PESSOAL CIVIL			3.1.90.16.00	1.000,00			
DESPESAS DE EXERCÍCIOS ANTERIORES			3.1.90.92.00	1.000,00			
3 OUTRAS DESPESAS CORRENTES					6.000,00		
DIÁRIAS - CIVIL			3.3.90.14.00	1.000,00			
MATERIAL DE CONSUMO			3.3.90.30.00	1.000,00			
OUTROS SERVIÇOS DE TERCEIROS - PESSOA FÍSICA			3.3.90.36.00	2.000,00			
OUTROS SERVIÇOS DE TERCEIROS - PESSOA JURÍDICA			3.3.90.39.00	2.000,00			
Programa de Agentes Comunitarios de Saude -PACS	10.303.0011.2090.0000					510.000,00	510.000,00
3 DESPESAS CORREN					505.000,00		
1 PESSOAL E ENCARGOS SOCIAIS							
CONTRATAÇÃO POR TEMPO DETERMINADO			3.1.90.04.00	2.000,00			
VENCIMENTOS E VANTAGENS FIXAS - PESSOAL CIVIL			3.1.90.11.00	500.000,00			
OBRIGAÇÕES PATRONAIS			3.1.90.13.00	1.000,00			
OUTRAS DESPESAS VARIÁVEIS - PESSOAL CIVIL			3.1.90.16.00	1.000,00			
DESPESAS DE EXERCÍCIOS ANTERIORES			3.1.90.92.00	1.000,00			







# PM COLÔNIA DO PIAUÍ

AVENIDA SEBASTIÃO TAPETY, S/N - CENTRO - CNPJ:41522376/0001-43

Orçamento Programa - Exercício de 2020

## QUADRO AUXILIAR DE DETALHAMENTO DA DESPESA

PODER 02 PODER EXECUTIVO  
ORGÃO 07 FUNDO MUNICIPAL DE SAUDE - FMS  
UNIDADE 00 FUNDO MUNICIPAL DE SAUDE - FMS

Aplicacao Programada	Proj/Ativ	Finalidade F.R. - C.A.	Categoria	Detalhada	TotalGrupo	Total Categ.	Total Func.
Programa de Agentes Comunitarios de Saude -PACS	10.303.0011.2090.0000					510.000,00	510.000,00
3	DESPEAS CORREN				5.000,00		
3	OUTRAS DESPEAS CORRENTES						
	DIÁRIAS - CIVIL		3.3.90.14.00	1.000,00			
	MATERIAL DE CONSUMO		3.3.90.30.00	1.000,00			
	OUTROS SERVIÇOS DE TERCEIROS - PESSOA FÍSICA		3.3.90.36.00	1.000,00			
	OUTROS SERVIÇOS DE TERCEIROS - PESSOA JURÍDICA		3.3.90.39.00	1.000,00			
	DESPEAS DE EXERCÍCIOS ANTERIORES		3.3.90.92.00	1.000,00			
Programa de Saude Bucal-PSB	10.303.0011.2091.0000					338.000,00	338.000,00
3	DESPEAS CORREN				325.000,00		
1	PESSOAL E ENCARGOS SOCIAIS						
	CONTRATAÇÃO POR TEMPO DETERMINADO		3.1.90.04.00	2.000,00			
	VENCIMENTOS E VANTAGENS FIXAS - PESSOAL CIVIL		3.1.90.11.00	320.000,00			
	OBRIGAÇÕES PATRONAIS		3.1.90.13.00	1.000,00			
	OUTRAS DESPEAS VARIÁVEIS - PESSOAL CIVIL		3.1.90.16.00	1.000,00			
	DESPEAS DE EXERCÍCIOS ANTERIORES		3.1.90.92.00	1.000,00			
3	OUTRAS DESPEAS CORRENTES				13.000,00		
	DIÁRIAS - CIVIL		3.3.90.14.00	1.000,00			
	MATERIAL DE CONSUMO		3.3.90.30.00	10.000,00			
	OUTROS SERVIÇOS DE TERCEIROS - PESSOA FÍSICA		3.3.90.36.00	1.000,00			
	OUTROS SERVIÇOS DE TERCEIROS - PESSOA JURÍDICA		3.3.90.39.00	1.000,00			
Manutenção dos Serviços de Vigilancia Sanitaria	10.304.0010.2068.0000					60.000,00	60.000,00
3	DESPEAS CORREN				56.000,00		
1	PESSOAL E ENCARGOS SOCIAIS						
	CONTRATAÇÃO POR TEMPO DETERMINADO		3.1.90.04.00	1.000,00			
	VENCIMENTOS E VANTAGENS FIXAS - PESSOAL CIVIL		3.1.90.11.00	54.000,00			
	DESPEAS DE EXERCÍCIOS ANTERIORES		3.1.90.92.00	1.000,00			
3	OUTRAS DESPEAS CORRENTES				4.000,00		
	DIÁRIAS - CIVIL		3.3.90.14.00	1.000,00			
	MATERIAL DE CONSUMO		3.3.90.30.00	1.000,00			
	OUTROS SERVIÇOS DE TERCEIROS - PESSOA FÍSICA		3.3.90.36.00	1.000,00			
	OUTROS SERVIÇOS DE TERCEIROS - PESSOA JURÍDICA		3.3.90.39.00	1.000,00			
Campanha Educativa e Preventiva de Saude Publica	10.305.0010.2070.0000					6.000,00	6.000,00
3	DESPEAS CORREN				2.000,00		
1	PESSOAL E ENCARGOS SOCIAIS						
	CONTRATAÇÃO POR TEMPO DETERMINADO		3.1.90.04.00	1.000,00			
	OUTRAS DESPEAS VARIÁVEIS - PESSOAL CIVIL		3.1.90.16.00	1.000,00			
3	OUTRAS DESPEAS CORRENTES				4.000,00		
	DIÁRIAS - CIVIL		3.3.90.14.00	2.000,00			
	OUTROS SERVIÇOS DE TERCEIROS - PESSOA FÍSICA		3.3.90.36.00	2.000,00			
Programa da Vigil. Epidem. e Controle de Doenças	10.305.0010.2092.0000					74.000,00	74.000,00
3	DESPEAS CORREN				69.000,00		
1	PESSOAL E ENCARGOS SOCIAIS						
	CONTRATAÇÃO POR TEMPO DETERMINADO		3.1.90.04.00	1.000,00			
	VENCIMENTOS E VANTAGENS FIXAS - PESSOAL CIVIL		3.1.90.11.00	66.000,00			
	OBRIGAÇÕES PATRONAIS		3.1.90.13.00	1.000,00			
	OUTRAS DESPEAS VARIÁVEIS - PESSOAL CIVIL		3.1.90.16.00	500,00			
	DESPEAS DE EXERCÍCIOS ANTERIORES		3.1.90.92.00	500,00			



**QUADRO AUXILIAR DE DETALHAMENTO DA DESPESA**

PODER 02 PODER EXECUTIVO  
 ORGÃO 08 SECRETARIA MUNICIPAL DE TRABALHO E AÇÃO SOCIAL  
 UNIDADE 00 SECRETARIA MUNICIPAL DE TRABALHO E AÇÃO SOCIAL

Aplicação Programada	Proj/Ativ	Finalidade F.R. - C.A.	Categoria	Detalhada	Total Grupo	Total Categ.	Total Func.
Construção, Reforma e Ampliação do Predio do Conselho Tutelar	08.243.0007.1048.0000						5.000,00
4	DESPEAS DE CAPIT				5.000,00	5.000,00	
4	INVESTIMENTOS		4.4.90.51.00	5.000,00			
	OBRAS E INSTALAÇÕES						
Funcionamento e Manutenção do Conselho Tutelar	08.243.0007.2076.0000						72.000,00
3	DESPEAS CORREN				52.500,00	72.000,00	
1	PESSOAL E ENCARGOS SOCIAIS		3.1.90.04.00	2.000,00			
	CONTRATAÇÃO POR TEMPO DETERMINADO		3.1.90.11.00	48.000,00			
	VENCIMENTOS E VANTAGENS FIXAS - PESSOAL CIVIL		3.1.90.13.00	1.000,00			
	OBRIGAÇÕES PATRONAIS		3.1.90.16.00	1.000,00			
	OUTRAS DESPEAS VARIÁVEIS - PESSOAL CIVIL		3.1.90.92.00	500,00			
3	OUTRAS DESPEAS CORRENTES				19.500,00		
	DIÁRIAS - CIVIL		3.3.90.14.00	2.000,00			
	MATERIAL DE CONSUMO		3.3.90.30.00	2.000,00			
	OUTROS SERVIÇOS DE TERCEIROS - PESSOA FÍSICA		3.3.90.36.00	14.000,00			
	OUTROS SERVIÇOS DE TERCEIROS - PESSOA JURÍDICA		3.3.90.39.00	1.000,00			
	DESPEAS DE EXERCÍCIOS ANTERIORES		3.3.90.92.00	500,00			
Construção do Predio da Secretaria de Trabalho e Ação Social	08.244.0008.1063.0000						10.000,00
4	DESPEAS DE CAPIT				10.000,00	10.000,00	
4	INVESTIMENTOS		4.4.90.51.00	10.000,00			
	OBRAS E INSTALAÇÕES						
Aquisição de Veiculos	08.244.0008.1064.0000						10.000,00
4	DESPEAS DE CAPIT				10.000,00	10.000,00	
4	INVESTIMENTOS		4.4.90.52.00	10.000,00			
	EQUIPAMENTOS E MATERIAL PERMANENTE						
Construção do Centro de Reabilitação Social	08.244.0008.1065.0000						10.000,00
4	DESPEAS DE CAPIT				10.000,00	10.000,00	
4	INVESTIMENTOS		4.4.90.51.00	10.000,00			
	OBRAS E INSTALAÇÕES						
Construir e Equipar a Cozinha Comunitaria	08.244.0008.1073.0000						10.000,00
4	DESPEAS DE CAPIT				10.000,00	10.000,00	
4	INVESTIMENTOS		4.4.90.51.00	5.000,00			
	OBRAS E INSTALAÇÕES		4.4.90.52.00	5.000,00			
	EQUIPAMENTOS E MATERIAL PERMANENTE						
Manut. e Administração da Secretaria de Trabalho e Ação Social	08.244.0008.2024.0000						249.500,00
3	DESPEAS CORREN				132.000,00	246.500,00	
1	PESSOAL E ENCARGOS SOCIAIS		3.1.90.04.00	10.000,00			
	CONTRATAÇÃO POR TEMPO DETERMINADO		3.1.90.11.00	120.000,00			
	VENCIMENTOS E VANTAGENS FIXAS - PESSOAL CIVIL		3.1.90.13.00	1.000,00			
	OBRIGAÇÕES PATRONAIS		3.1.90.16.00	1.000,00			
	OUTRAS DESPEAS VARIÁVEIS - PESSOAL CIVIL						





# PM COLÔNIA DO PIAUÍ

AVENIDA SEBASTIÃO TAPETY, S/N - CENTRO - CNPJ:41522376/0001-43

Orçamento Programa - Exercício de 2020

## QUADRO AUXILIAR DE DETALHAMENTO DA DESPESA

PODER 02 PODER EXECUTIVO  
ORGÃO 08 SECRETARIA MUNICIPAL DE TRABALHO E AÇÃO SOCIAL  
UNIDADE 00 SECRETARIA MUNICIPAL DE TRABALHO E AÇÃO SOCIAL

Aplicação Programada	Proj/Ativ	Finalidade F.R. - C.A.	Categoria	Detalhada	TotalGrupo	Total Categ.	Total Func.
Manut. e Administração da Secretaria de Trabalho e Ação Social	08.244.0008.2024.0000						249.500,00
3	DESPEAS CORREN				114.500,00		
3	OUTRAS DESPEAS CORRENTES						246.500,00
	DIÁRIAS - CIVIL		3.3.90.14.00	8.000,00			
	MATERIAL DE CONSUMO		3.3.90.30.00	24.000,00			
	PASSAGENS E DESPEAS COM LOCOMOÇÃO		3.3.90.33.00	1.000,00			
	OUTROS SERVIÇOS DE TERCEIROS - PESSOA FÍSICA		3.3.90.36.00	30.000,00			
	OUTROS SERVIÇOS DE TERCEIROS - PESSOA JURÍDICA		3.3.90.39.00	30.000,00			
	SERVIÇOS DE TECNOLOGIA DA INFORMAÇÃO E COMUNICAÇÃO		3.3.90.40.00	1.000,00			
	OUTROS AUXÍLIOS FINANCEIROS A PESSOAS FÍSICAS		3.3.90.48.00	20.000,00			
	DESPEAS DE EXERCÍCIOS ANTERIORES		3.3.90.92.00	500,00			
4	DESPEAS DE CAPIT				3.000,00		3.000,00
4	INVESTIMENTOS						
	EQUIPAMENTOS E MATERIAL PERMANENTE		4.4.90.52.00	3.000,00			
TOTAL							366.500,00



# PM COLÔNIA DO PIAUÍ

AVENIDA SEBASTIÃO TAPETY, S/N - CENTRO - CNPJ:41522376/0001-43

Orçamento Programa - Exercício de 2020

Page 25

## QUADRO AUXILIAR DE DETALHAMENTO DA DESPESA

PODER 02 PODER EXECUTIVO  
ORGÃO 09 FUNDO MUNICIPAL DE ASSISTENCIA SOCIAL - FMAS  
UNIDADE 00 FUNDO MUNICIPAL DE ASSISTENCIA SOCIAL - FMAS

Aplicacao Programada	Proj/Ativ	Finalidade F.R. - C.A.	Categoria	Detalhada	TotalGrupo	Total Categ.	Total Func.
							100.000,00
Serviço de Convivência e Fortalecimento de Vínculos-SCFV 08.244.0006.2011.0000							97.000,00
3	DESPEAS CORREN				30.500,00		
1	PESSOAL E ENCARGOS SOCIAIS						
	CONTRATAÇÃO POR TEMPO DETERMINADO		3.1.90.04.00	5.000,00			
	VENCIMENTOS E VANTAGENS FIXAS - PESSOAL CIVIL		3.1.90.11.00	24.000,00			
	OBRIGAÇÕES PATRONAIS		3.1.90.13.00	1.000,00			
	DESPEAS DE EXERCÍCIOS ANTERIORES		3.1.90.92.00	500,00			
3	OUTRAS DESPEAS CORRENTES				66.500,00		
	DIÁRIAS - CIVIL		3.3.90.14.00	3.000,00			
	MATERIAL DE CONSUMO		3.3.90.30.00	10.000,00			
	OUTROS SERVIÇOS DE TERCEIROS - PESSOA FÍSICA		3.3.90.36.00	50.000,00			
	OUTROS SERVIÇOS DE TERCEIROS - PESSOA JURÍDICA		3.3.90.39.00	3.000,00			
	DESPEAS DE EXERCÍCIOS ANTERIORES		3.3.90.92.00	500,00			
4	DESPEAS DE CAPIT				3.000,00	3.000,00	
4	INVESTIMENTOS						
	EQUIPAMENTOS E MATERIAL PERMANENTE		4.4.90.52.00	3.000,00			
Manutenção do Índice de Gestao Desc. do Bolsa Familia - 08.244.0006.2017.0000							50.000,00
IGDBF							46.000,00
3	DESPEAS CORREN				19.000,00		
1	PESSOAL E ENCARGOS SOCIAIS						
	CONTRATAÇÃO POR TEMPO DETERMINADO		3.1.90.04.00	1.000,00			
	VENCIMENTOS E VANTAGENS FIXAS - PESSOAL CIVIL		3.1.90.11.00	18.000,00			
3	OUTRAS DESPEAS CORRENTES				27.000,00		
	DIÁRIAS - CIVIL		3.3.90.14.00	4.000,00			
	MATERIAL DE CONSUMO		3.3.90.30.00	17.000,00			
	OUTROS SERVIÇOS DE TERCEIROS - PESSOA FÍSICA		3.3.90.36.00	3.000,00			
	OUTROS SERVIÇOS DE TERCEIROS - PESSOA JURÍDICA		3.3.90.39.00	3.000,00			
4	DESPEAS DE CAPIT				4.000,00	4.000,00	
4	INVESTIMENTOS						
	EQUIPAMENTOS E MATERIAL PERMANENTE		4.4.90.52.00	4.000,00			
Piso de Transição de Média Complexidade-PTMC 08.244.0006.2067.0000							6.000,00
3	DESPEAS CORREN				1.000,00		
1	PESSOAL E ENCARGOS SOCIAIS						
	CONTRATAÇÃO POR TEMPO DETERMINADO		3.1.90.04.00	1.000,00			
3	OUTRAS DESPEAS CORRENTES				5.000,00		
	DIÁRIAS - CIVIL		3.3.90.14.00	1.000,00			
	MATERIAL DE CONSUMO		3.3.90.30.00	2.000,00			
	OUTROS SERVIÇOS DE TERCEIROS - PESSOA FÍSICA		3.3.90.36.00	1.000,00			
	OUTROS SERVIÇOS DE TERCEIROS - PESSOA JURÍDICA		3.3.90.39.00	1.000,00			
Piso Básico Variável - PBV III 08.244.0006.2096.0000							60.000,00
3	DESPEAS CORREN				42.500,00	58.000,00	
1	PESSOAL E ENCARGOS SOCIAIS						
	CONTRATAÇÃO POR TEMPO DETERMINADO		3.1.90.04.00	1.000,00			
	VENCIMENTOS E VANTAGENS FIXAS - PESSOAL CIVIL		3.1.90.11.00	40.000,00			
	OBRIGAÇÕES PATRONAIS		3.1.90.13.00	1.000,00			
	DESPEAS DE EXERCÍCIOS ANTERIORES		3.1.90.92.00	500,00			
3	OUTRAS DESPEAS CORRENTES				15.500,00		
	DIÁRIAS - CIVIL		3.3.90.14.00	2.000,00			
	MATERIAL DE CONSUMO		3.3.90.30.00	5.000,00			
	OUTROS SERVIÇOS DE TERCEIROS - PESSOA FÍSICA		3.3.90.36.00	5.000,00			
	OUTROS SERVIÇOS DE TERCEIROS - PESSOA JURÍDICA		3.3.90.39.00	3.000,00			
	DESPEAS DE EXERCÍCIOS ANTERIORES		3.3.90.92.00	500,00			
4	DESPEAS DE CAPIT					2.000,00	





# PM COLÔNIA DO PIAUÍ

AVENIDA SEBASTIÃO TAPETY, S/N - CENTRO - CNPJ:41522376/0001-43

Orçamento Programa - Exercício de 2020

## QUADRO AUXILIAR DE DETALHAMENTO DA DESPESA

PODER 02 PODER EXECUTIVO  
ORGÃO 09 FUNDO MUNICIPAL DE ASSISTENCIA SOCIAL - FMAS  
UNIDADE 00 FUNDO MUNICIPAL DE ASSISTENCIA SOCIAL - FMAS

Aplicacao Programada	Proj/Ativ	Finalidade F.R. - C.A.	Categoria	Detalhada	TotalGrupo	Total Categ.	Total Func.
Piso Básico Variável - PBV III	08.244.0006.2096.0000					2.000,00	60.000,00
4 DESPESAS DE CAPIT					2.000,00		
4 INVESTIMENTOS			4.4.90.52.00	2.000,00			
EQUIPAMENTOS E MATERIAL PERMANENTE							
Índice de Gestão Descentralizada do Suas - IGD SUAS	08.244.0006.2100.0000					18.000,00	19.000,00
3 DESPESAS CORREN					13.000,00		
1 PESSOAL E ENCARGOS SOCIAIS			3.1.90.04.00	1.000,00			
CONTRATAÇÃO POR TEMPO DETERMINADO			3.1.90.11.00	12.000,00			
VENCIMENTOS E VANTAGENS FIXAS - PESSOAL CIVIL					5.000,00		
3 OUTRAS DESPESAS CORRENTES			3.3.90.14.00	1.000,00			
DIÁRIAS - CIVIL			3.3.90.30.00	2.000,00			
MATERIAL DE CONSUMO			3.3.90.36.00	1.000,00			
OUTROS SERVIÇOS DE TERCEIROS - PESSOA FÍSICA			3.3.90.39.00	1.000,00			
OUTROS SERVIÇOS DE TERCEIROS - PESSOA JURÍDICA						1.000,00	
4 DESPESAS DE CAPIT					1.000,00		
4 INVESTIMENTOS			4.4.90.52.00	1.000,00			
EQUIPAMENTOS E MATERIAL PERMANENTE							
Manutenção do Programa Piso Básico Fixo - PBF	08.244.0006.2106.0000					71.000,00	73.000,00
3 DESPESAS CORREN					39.000,00		
1 PESSOAL E ENCARGOS SOCIAIS			3.1.90.04.00	2.000,00			
CONTRATAÇÃO POR TEMPO DETERMINADO			3.1.90.11.00	36.000,00			
VENCIMENTOS E VANTAGENS FIXAS - PESSOAL CIVIL			3.1.90.13.00	1.000,00			
OBRIGAÇÕES PATRONAIS					32.000,00		
3 OUTRAS DESPESAS CORRENTES			3.3.90.14.00	2.000,00			
DIÁRIAS - CIVIL			3.3.90.30.00	10.000,00			
MATERIAL DE CONSUMO			3.3.90.36.00	10.000,00			
OUTROS SERVIÇOS DE TERCEIROS - PESSOA FÍSICA			3.3.90.39.00	10.000,00			
OUTROS SERVIÇOS DE TERCEIROS - PESSOA JURÍDICA						2.000,00	
4 DESPESAS DE CAPIT					2.000,00		
4 INVESTIMENTOS			4.4.90.52.00	2.000,00			
EQUIPAMENTOS E MATERIAL PERMANENTE							
Encargos com o Programa Criança Feliz	08.244.0006.2127.0000					169.000,00	170.000,00
3 DESPESAS CORREN					37.000,00		
1 PESSOAL E ENCARGOS SOCIAIS			3.1.90.04.00	1.000,00			
CONTRATAÇÃO POR TEMPO DETERMINADO			3.1.90.11.00	36.000,00			
VENCIMENTOS E VANTAGENS FIXAS - PESSOAL CIVIL					132.000,00		
3 OUTRAS DESPESAS CORRENTES			3.3.90.14.00	6.000,00			
DIÁRIAS - CIVIL			3.3.90.30.00	15.000,00			
MATERIAL DE CONSUMO			3.3.90.36.00	80.000,00			
OUTROS SERVIÇOS DE TERCEIROS - PESSOA FÍSICA			3.3.90.39.00	30.000,00			
OUTROS SERVIÇOS DE TERCEIROS - PESSOA JURÍDICA			3.3.90.48.00	1.000,00			
OUTROS AUXÍLIOS FINANCEIROS A PESSOAS FÍSICAS						1.000,00	
4 DESPESAS DE CAPIT					1.000,00		
4 INVESTIMENTOS			4.4.90.52.00	1.000,00			
EQUIPAMENTOS E MATERIAL PERMANENTE							
Aquisição de Equip. e/ou Mat. Permanentes	08.244.0008.1006.0000					20.000,00	20.000,00
4 DESPESAS DE CAPIT					20.000,00		
4 INVESTIMENTOS			4.4.90.52.00	10.000,00			
EQUIPAMENTOS E MATERIAL PERMANENTE			4.4.90.52.00	10.000,00			
EQUIPAMENTOS E MATERIAL PERMANENTE							
Construção, Reforma e Ampliação de Imóveis Sociais	08.244.0008.1022.0000						30.000,00

**PM COLÔNIA DO PIAUÍ**

AVENIDA SEBASTIÃO TAPETY, S/N - CENTRO - CNPJ:41522376/0001-43

Orçamento Programa - Exercício de 2020

Page 27

**QUADRO AUXILIAR DE DETALHAMENTO DA DESPESA**

PODER 02 PODER EXECUTIVO  
ORGÃO 09 FUNDO MUNICIPAL DE ASSISTENCIA SOCIAL - FMAS  
UNIDADE 00 FUNDO MUNICIPAL DE ASSISTENCIA SOCIAL - FMAS

Aplicacao Programada	Proj/Ativ	Finalidade	Categoria	Detalhada	TotalGrupo	Total Categ.	Total Func.
			F.R. - C.A.				
Construção, Reforma e Ampliação de Imóveis Sociais	08.244.0008.1022.0000						30.000,00
4	DESPESAS DE CAPIT					30.000,00	
4	INVESTIMENTOS				30.000,00		
	OBRAS E INSTALAÇÕES		4.4.90.51.00	10.000,00			
	OBRAS E INSTALAÇÕES		4.4.90.51.00	10.000,00			
	OBRAS E INSTALAÇÕES		4.4.90.51.00	10.000,00			
Aquisição de Veículos	08.244.0008.1102.0000						30.000,00
4	DESPESAS DE CAPIT					30.000,00	
4	INVESTIMENTOS				30.000,00		
	EQUIPAMENTOS E MATERIAL PERMANENTE		4.4.90.52.00	10.000,00			
	EQUIPAMENTOS E MATERIAL PERMANENTE		4.4.90.52.00	10.000,00			
	EQUIPAMENTOS E MATERIAL PERMANENTE		4.4.90.52.00	10.000,00			
Benefícios Eventuais e Emergenciais	08.244.0008.2097.0000						25.500,00
3	DESPESAS CORREN					25.500,00	
3	OUTRAS DESPESAS CORRENTES				25.500,00		
	MATERIAL DE CONSUMO		3.3.90.30.00	1.000,00			
	MATERIAL DE CONSUMO		3.3.90.30.00	5.000,00			
	PASSAGENS E DESPESAS COM LOCOMOÇÃO		3.3.90.33.00	1.000,00			
	OUTROS SERVIÇOS DE TERCEIROS - PESSOA JURÍDICA		3.3.90.39.00	1.000,00			
	OUTROS SERVIÇOS DE TERCEIROS - PESSOA JURÍDICA		3.3.90.39.00	12.000,00			
	OUTROS AUXÍLIOS FINANCEIROS A PESSOAS FÍSICAS		3.3.90.48.00	2.000,00			
	OUTROS AUXÍLIOS FINANCEIROS A PESSOAS FÍSICAS		3.3.90.48.00	3.500,00			
Administ.do Fundo Municipal de Assistencia Social	08.244.0008.2098.0000						95.000,00
3	DESPESAS CORREN					95.000,00	
1	PESSOAL E ENCARGOS SOCIAIS				26.000,00		
	CONTRATAÇÃO POR TEMPO DETERMINADO		3.1.90.04.00	2.000,00			
	CONTRATAÇÃO POR TEMPO DETERMINADO		3.1.90.04.00	2.000,00			
	VENCIMENTOS E VANTAGENS FIXAS - PESSOAL CIVIL		3.1.90.11.00	18.000,00			
	OBRIGAÇÕES PATRONAIS		3.1.90.13.00	1.000,00			
	OUTRAS DESPESAS VARIÁVEIS - PESSOAL CIVIL		3.1.90.16.00	500,00			
	SENTENÇAS JUDICIAIS		3.1.90.91.00	2.000,00			
	DESPESAS DE EXERCÍCIOS ANTERIORES		3.1.90.92.00	500,00			
3	OUTRAS DESPESAS CORRENTES				69.000,00		
	DIÁRIAS - CIVIL		3.3.90.14.00	4.000,00			
	MATERIAL DE CONSUMO		3.3.90.30.00	5.000,00			
	MATERIAL DE CONSUMO		3.3.90.30.00	10.000,00			
	MATERIAL, BEM OU SERVIÇO PARA DISTRIBUIÇÃO GRATUITA		3.3.90.32.00	500,00			
	SERVIÇOS DE CONSULTORIA		3.3.90.35.00	2.000,00			
	OUTROS SERVIÇOS DE TERCEIROS - PESSOA FÍSICA		3.3.90.36.00	10.000,00			
	OUTROS SERVIÇOS DE TERCEIROS - PESSOA FÍSICA		3.3.90.36.00	6.000,00			
	OUTROS SERVIÇOS DE TERCEIROS - PESSOA JURÍDICA		3.3.90.39.00	10.000,00			
	OUTROS SERVIÇOS DE TERCEIROS - PESSOA JURÍDICA		3.3.90.39.00	10.000,00			
	SERVIÇOS DE TECNOLOGIA DA INFORMAÇÃO E COMUNICAÇÃO		3.3.90.40.00	1.000,00			
	OUTROS AUXÍLIOS FINANCEIROS A PESSOAS FÍSICAS		3.3.90.48.00	10.000,00			
	DESPESAS DE EXERCÍCIOS ANTERIORES		3.3.90.92.00	500,00			
<b>TOTAL</b>							<b>678.500,00</b>



# PM COLÔNIA DO PIAUÍ

AVENIDA SEBASTIÃO TAPETY, S/N - CENTRO - CNPJ:41522376/0001-43

Orçamento Programa - Exercício de 2020

## QUADRO AUXILIAR DE DETALHAMENTO DA DESPESA

PODER 02 PODER EXECUTIVO  
ORGÃO 10 SECRETARIA DE AGRICULTURA, ABAST., MEIO AMB., E REC HIDRICOS  
UNIDADE 00 SECRETARIA DE AGRICULTURA, ABAST., MEIO AMB., E REC HIDRICOS

Aplicacao Programada	Proj/Ativ	Finalidade	Categoria	Detalhada	TotalGrupo	Total Categ.	Total Func.
		F.R. - C.A.					
Conserv. e Recup. de Áreas de Preservação Ambiental	18.541.0017.2032.0000					4.000,00	4.000,00
3 DESPESAS CORREN					4.000,00		
3 OUTRAS DESPESAS CORRENTES							
MATERIAL DE CONSUMO			3.3.90.30.00	1.000,00			
OUTROS SERVIÇOS DE TERCEIROS - PESSOA FÍSICA			3.3.90.36.00	1.000,00			
OUTROS SERVIÇOS DE TERCEIROS - PESSOA JURÍDICA			3.3.90.39.00	2.000,00			
Manutenção de Parques, Areas de Lazer e outros Logradores Públicos	18.541.0017.2057.0000					8.500,00	8.500,00
3 DESPESAS CORREN					1.000,00		
1 PESSOAL E ENCARGOS SOCIAIS			3.1.90.04.00	1.000,00			
CONTRATAÇÃO POR TEMPO DETERMINADO					7.500,00		
3 OUTRAS DESPESAS CORRENTES							
MATERIAL DE CONSUMO			3.3.90.30.00	2.000,00			
OUTROS SERVIÇOS DE TERCEIROS - PESSOA FÍSICA			3.3.90.36.00	3.000,00			
OUTROS SERVIÇOS DE TERCEIROS - PESSOA JURÍDICA			3.3.90.39.00	2.000,00			
DESPESAS DE EXERCÍCIOS ANTERIORES			3.3.90.92.00	500,00			
Construção da Rede de Esgotamento Sanitário	18.542.0017.1098.0000					10.000,00	10.000,00
4 DESPESAS DE CAPIT					10.000,00		
4 INVESTIMENTOS			4.4.90.51.00	10.000,00			
OBRAS E INSTALAÇÕES							
Manutenção de Mercados, Feiras e Matadouros Públicos	20.605.0018.2082.0000					28.000,00	28.000,00
3 DESPESAS CORREN					28.000,00		
3 OUTRAS DESPESAS CORRENTES							
MATERIAL DE CONSUMO			3.3.90.30.00	4.000,00			
OUTROS SERVIÇOS DE TERCEIROS - PESSOA FÍSICA			3.3.90.36.00	22.000,00			
OUTROS SERVIÇOS DE TERCEIROS - PESSOA JURÍDICA			3.3.90.39.00	2.000,00			
Aquisição de Trator e Implementos Agrícolas	20.606.0018.1013.0000					40.000,00	40.000,00
4 DESPESAS DE CAPIT					40.000,00		
4 INVESTIMENTOS							
EQUIPAMENTOS E MATERIAL PERMANENTE			4.4.90.52.00	30.000,00			
EQUIPAMENTOS E MATERIAL PERMANENTE			4.4.90.52.00	10.000,00			
Construcao e Rec. de Areas para Escoamento de Produção	20.606.0018.1035.0000					5.000,00	5.000,00
4 DESPESAS DE CAPIT					5.000,00		
4 INVESTIMENTOS			4.4.90.51.00	5.000,00			
OBRAS E INSTALAÇÕES							
Aquisição de Imóveis	20.606.0018.1049.0000					5.000,00	5.000,00
4 DESPESAS DE CAPIT					5.000,00		
4 INVESTIMENTOS			4.4.90.61.00	5.000,00			
AQUISIÇÃO DE IMÓVEIS							
Projetos de Fortalecimentos da Piscicultura	20.606.0018.1052.0000					10.000,00	10.000,00
4 DESPESAS DE CAPIT					10.000,00		
4 INVESTIMENTOS			4.4.90.51.00	10.000,00			
OBRAS E INSTALAÇÕES							
Apoio ao Produtor e suas Atividades Agrícolas	20.606.0018.2026.0000					20.000,00	20.000,00
3 DESPESAS CORREN							



**QUADRO AUXILIAR DE DETALHAMENTO DA DESPESA**

PODER 02 PODER EXECUTIVO  
 ORGÃO 10 SECRETARIA DE AGRICULTURA, ABAST., MEIO AMB., E REC HIDRICOS  
 UNIDADE 00 SECRETARIA DE AGRICULTURA, ABAST., MEIO AMB., E REC HIDRICOS

Aplicação Programada	Proj/Ativ	Finalidade	Categoria	Detalhada	Total Grupo	Total Categ.	Total Func.
		F.R. - C.A.					
Apoio ao Produtor e suas Atividades Agrícolas	20.606.0018.2026.0000					20.000,00	20.000,00
3	3	DESPEAS CORREN			20.000,00		
	3	OUTRAS DESPEAS CORRENTES					
		CONTRIBUIÇÕES	3.3.50.41.00	5.000,00			
		MATERIAL DE CONSUMO	3.3.90.30.00	2.000,00			
		MATERIAL, BEM OU SERVIÇO PARA DISTRIBUIÇÃO GRATUITA	3.3.90.32.00	1.000,00			
		OUTROS SERVIÇOS DE TERCEIROS - PESSOA FÍSICA	3.3.90.36.00	7.000,00			
		OUTROS SERVIÇOS DE TERCEIROS - PESSOA JURÍDICA	3.3.90.39.00	5.000,00			
Manutenção e Operacionalização da Secretaria	20.606.0018.2027.0000					105.500,00	105.500,00
3	3	DESPEAS CORREN			91.000,00		
	1	PESSOAL E ENCARGOS SOCIAIS					
		CONTRATAÇÃO POR TEMPO DETERMINADO	3.1.90.04.00	2.000,00			
		VENCIMENTOS E VANTAGENS FIXAS - PESSOAL CIVIL	3.1.90.11.00	86.000,00			
		OBRIGAÇÕES PATRONAIS	3.1.90.13.00	2.000,00			
		OUTRAS DESPEAS VARIÁVEIS - PESSOAL CIVIL	3.1.90.16.00	500,00			
		DESPEAS DE EXERCÍCIOS ANTERIORES	3.1.90.92.00	500,00			
	3	OUTRAS DESPEAS CORRENTES			14.500,00		
		DIÁRIAS - CIVIL	3.3.90.14.00	7.000,00			
		MATERIAL DE CONSUMO	3.3.90.30.00	2.000,00			
		MATERIAL, BEM OU SERVIÇO PARA DISTRIBUIÇÃO GRATUITA	3.3.90.32.00	1.000,00			
		OUTROS SERVIÇOS DE TERCEIROS - PESSOA FÍSICA	3.3.90.36.00	2.000,00			
		OUTROS SERVIÇOS DE TERCEIROS - PESSOA JURÍDICA	3.3.90.39.00	2.000,00			
		DESPEAS DE EXERCÍCIOS ANTERIORES	3.3.90.92.00	500,00			
Construção e Instalação da Feira de Pequenos Animais	20.608.0004.1080.0000					2.000,00	7.000,00
3	3	DESPEAS CORREN			2.000,00		
	3	OUTRAS DESPEAS CORRENTES					
		MATERIAL DE CONSUMO	3.3.90.30.00	1.000,00			
		OUTROS SERVIÇOS DE TERCEIROS - PESSOA JURÍDICA	3.3.90.39.00	1.000,00			
	4	DESPEAS DE CAPIT			5.000,00		
	4	INVESTIMENTOS					
		OBRAS E INSTALAÇÕES	4.4.90.51.00	5.000,00			
Aquisição de Matriz de Reprodutores Para Pequenos Produtores	20.608.0005.1081.0000					2.000,00	2.000,00
3	3	DESPEAS CORREN			2.000,00		
	3	OUTRAS DESPEAS CORRENTES					
		OUTROS SERVIÇOS DE TERCEIROS - PESSOA FÍSICA	3.3.90.36.00	1.000,00			
		OUTROS SERVIÇOS DE TERCEIROS - PESSOA JURÍDICA	3.3.90.39.00	1.000,00			
Impl.de Unid.e Agroind.de Benef. de Frutos Regionais	20.608.0018.1070.0000					2.000,00	2.000,00
4	4	DESPEAS DE CAPIT			2.000,00		
	4	INVESTIMENTOS					
		OBRAS E INSTALAÇÕES	4.4.90.51.00	2.000,00			
Constr.e Equip. Centro de Form. Agricultura Familiar	20.608.0018.1071.0000					4.000,00	4.000,00
4	4	DESPEAS DE CAPIT			4.000,00		
	4	INVESTIMENTOS					
		OBRAS E INSTALAÇÕES	4.4.90.51.00	2.000,00			
		EQUIPAMENTOS E MATERIAL PERMANENTE	4.4.90.52.00	2.000,00			
Encargos com a Aração e Gradagem de Terras	20.608.0018.2028.0000					13.000,00	13.000,00
3	3	DESPEAS CORREN					



# PM COLÔNIA DO PIAUÍ

AVENIDA SEBASTIÃO TAPETY, S/N - CENTRO - CNPJ:41522376/0001-43

Orçamento Programa - Exercício de 2020

## QUADRO AUXILIAR DE DETALHAMENTO DA DESPESA

PODER	02	PODER EXECUTIVO
ORGÃO	10	SECRETARIA DE AGRICULTURA, ABAST., MEIO AMB., E REC HIDRICOS
UNIDADE	00	SECRETARIA DE AGRICULTURA, ABAST., MEIO AMB., E REC HIDRICOS

Aplicacao Programada	Proj/Ativ	Finalidade	Categoria	Detalhada	TotalGrupo	Total Categ.	Total Func.
		F.R. - C.A.					
Encargos com a Aração e Gradagem de Terras	20.608.0018.2028.0000					13.000,00	13.000,00
3 DESPESAS CORREN					13.000,00		
3 OUTRAS DESPESAS CORRENTES							
MATERIAL DE CONSUMO			3.3.90.30.00	2.000,00			
OUTROS SERVIÇOS DE TERCEIROS - PESSOA FÍSICA			3.3.90.36.00	5.000,00			
OUTROS SERVIÇOS DE TERCEIROS - PESSOA JURÍDICA			3.3.90.39.00	6.000,00			
<b>TOTAL</b>							<b>264.000,00</b>



# PM COLÔNIA DO PIAUÍ

AVENIDA SEBASTIÃO TAPETY, S/N - CENTRO - CNPJ:41522376/0001-43

Orçamento Programa - Exercício de 2020

## QUADRO AUXILIAR DE DETALHAMENTO DA DESPESA

PODER 02 PODER EXECUTIVO  
ORGÃO 11 SECRETARIA DE OBRAS, HABITAÇÃO, URBANISMO E SERV. PUBLICOS  
UNIDADE 00 SECRETARIA DE OBRAS, HABITAÇÃO, URBANISMO E SERV. PUBLICOS

Aplicação Programada	Proj/Ativ	Finalidade F.R. - C.A.	Categoria	Detalhada	TotalGrupo	Total Categ.	Total Func.
Construção, Reforma e Ampliação de Unidades Habitacionais	15.451.0020.1037.0000					55.000,00	55.000,00
4 DESPESAS DE CAPIT					55.000,00		
4 INVESTIMENTOS			4.4.90.51.00	5.000,00			
OBRAS E INSTALAÇÕES			4.4.90.51.00	40.000,00			
OBRAS E INSTALAÇÕES			4.4.90.51.00	10.000,00			
OBRAS E INSTALAÇÕES							
Construção, Reforma e Ampliação de Praças Públicas	15.451.0020.1038.0000				45.000,00	45.000,00	45.000,00
4 DESPESAS DE CAPIT					45.000,00		
4 INVESTIMENTOS			4.4.90.51.00	5.000,00			
OBRAS E INSTALAÇÕES			4.4.90.51.00	30.000,00			
OBRAS E INSTALAÇÕES			4.4.90.51.00	10.000,00			
OBRAS E INSTALAÇÕES							
Construção de Rodoviária Municipal	15.451.0020.1069.0000				20.000,00	20.000,00	20.000,00
4 DESPESAS DE CAPIT					20.000,00		
4 INVESTIMENTOS			4.4.90.51.00	20.000,00			
OBRAS E INSTALAÇÕES							
Construção de Pórtico	15.451.0020.1072.0000				20.000,00	20.000,00	20.000,00
4 DESPESAS DE CAPIT					20.000,00		
4 INVESTIMENTOS			4.4.90.51.00	20.000,00			
OBRAS E INSTALAÇÕES							
Aquisição de Lixeiras Públicas	15.451.0020.1097.0000				2.000,00	2.000,00	4.000,00
3 DESPESAS CORREN					2.000,00		
3 OUTRAS DESPESAS CORRENTES			3.3.90.39.00	2.000,00			
OUTROS SERVIÇOS DE TERCEIROS - PESSOA JURÍDICA						2.000,00	
4 DESPESAS DE CAPIT					2.000,00		
4 INVESTIMENTOS			4.4.90.52.00	2.000,00			
EQUIPAMENTOS E MATERIAL PERMANENTE							
Pavimentação Asfáltica de Ruas e Avenidas	15.451.0022.1053.0000				170.000,00	170.000,00	170.000,00
4 DESPESAS DE CAPIT					170.000,00		
4 INVESTIMENTOS			4.4.90.51.00	20.000,00			
OBRAS E INSTALAÇÕES			4.4.90.51.00	100.000,00			
OBRAS E INSTALAÇÕES			4.4.90.51.00	30.000,00			
OBRAS E INSTALAÇÕES			4.4.90.51.00	20.000,00			
OBRAS E INSTALAÇÕES							
Construção e Recuperação de Calçamentos	15.451.0022.1055.0000				210.000,00	210.000,00	210.000,00
4 DESPESAS DE CAPIT					210.000,00		
4 INVESTIMENTOS			4.4.90.51.00	20.000,00			
OBRAS E INSTALAÇÕES			4.4.90.51.00	100.000,00			
OBRAS E INSTALAÇÕES			4.4.90.51.00	50.000,00			
OBRAS E INSTALAÇÕES			4.4.90.51.00	30.000,00			
OBRAS E INSTALAÇÕES			4.4.90.51.00	10.000,00			
OBRAS E INSTALAÇÕES							
Abertura e Recuperação de Ruas e Avenidas	15.451.0022.1091.0000				30.000,00	30.000,00	40.000,00
3 DESPESAS CORREN					30.000,00		



**PM COLÔNIA DO PIAUÍ**

AVENIDA SEBASTIÃO TAPETY, S/N - CENTRO - CNPJ:41522376/0001-43

Orçamento Programa - Exercício de 2020

**QUADRO AUXILIAR DE DETALHAMENTO DA DESPESA**

PODER 02 PODER EXECUTIVO  
ORGÃO 11 SECRETARIA DE OBRAS, HABITAÇÃO, URBANISMO E SERV. PUBLICOS  
UNIDADE 00 SECRETARIA DE OBRAS, HABITAÇÃO, URBANISMO E SERV. PUBLICOS

Aplicação Programada	Proj/Ativ	Finalidade F.R. - C.A.	Categoria	Detalhada	TotalGrupo	Total Categ.	Total Func.
Abertura e Recuperação de Ruas e Avenidas	15.451.0022.1091.0000					30.000,00	40.000,00
3 DESPESAS CORREN					30.000,00		
3 OUTRAS DESPESAS CORRENTES							
MATERIAL DE CONSUMO			3.3.90.30.00	10.000,00			
OUTROS SERVIÇOS DE TERCEIROS - PESSOA FÍSICA			3.3.90.36.00	10.000,00			
OUTROS SERVIÇOS DE TERCEIROS - PESSOA JURÍDICA			3.3.90.39.00	10.000,00			
4 DESPESAS DE CAPIT					10.000,00		10.000,00
4 INVESTIMENTOS							
OBRAS E INSTALAÇÕES			4.4.90.51.00	10.000,00			
Construção do Rodoanel Municipal	15.451.0022.1092.0000					30.000,00	30.000,00
4 DESPESAS DE CAPIT					30.000,00		
4 INVESTIMENTOS							
OBRAS E INSTALAÇÕES			4.4.90.51.00	30.000,00			
Manutenção de Calçamentos e Tapa Buracos	15.451.0022.2111.0000					40.000,00	40.000,00
3 DESPESAS CORREN					40.000,00		
3 OUTRAS DESPESAS CORRENTES							
OUTROS SERVIÇOS DE TERCEIROS - PESSOA FÍSICA			3.3.90.36.00	20.000,00			
OUTROS SERVIÇOS DE TERCEIROS - PESSOA JURÍDICA			3.3.90.39.00	20.000,00			
Aquisição de Veículos	15.452.0020.1009.0000					40.000,00	40.000,00
4 DESPESAS DE CAPIT					40.000,00		
4 INVESTIMENTOS							
EQUIPAMENTOS E MATERIAL PERMANENTE			4.4.90.52.00	20.000,00			
EQUIPAMENTOS E MATERIAL PERMANENTE			4.4.90.52.00	10.000,00			
EQUIPAMENTOS E MATERIAL PERMANENTE			4.4.90.52.00	10.000,00			
Aquisição de Equip. e/ou Mat. Permanentes	15.452.0020.1015.0000					10.000,00	10.000,00
4 DESPESAS DE CAPIT					10.000,00		
4 INVESTIMENTOS							
EQUIPAMENTOS E MATERIAL PERMANENTE			4.4.90.52.00	10.000,00			
Construção, Reforma e Ampliação de Predios Publicos	15.452.0020.1039.0000					30.000,00	30.000,00
4 DESPESAS DE CAPIT					30.000,00		
4 INVESTIMENTOS							
OBRAS E INSTALAÇÕES			4.4.90.51.00	10.000,00			
OBRAS E INSTALAÇÕES			4.4.90.51.00	10.000,00			
OBRAS E INSTALAÇÕES			4.4.90.51.00	10.000,00			
Construção, Reforma e Ampliação do Matadouro Publico	15.452.0020.1060.0000					35.000,00	35.000,00
4 DESPESAS DE CAPIT					35.000,00		
4 INVESTIMENTOS							
OBRAS E INSTALAÇÕES			4.4.90.51.00	5.000,00			
OBRAS E INSTALAÇÕES			4.4.90.51.00	30.000,00			
Manutenção e Operacionalização da Secretaria	15.452.0020.2055.0000					53.500,00	330.500,00
3 DESPESAS CORREN					53.500,00		
1 PESSOAL E ENCARGOS SOCIAIS							
CONTRATAÇÃO POR TEMPO DETERMINADO			3.1.90.04.00	2.000,00			
VENCIMENTOS E VANTAGENS FIXAS - PESSOAL CIVIL			3.1.90.11.00	48.000,00			
OBRIGAÇÕES PATRONAIS			3.1.90.13.00	2.000,00			
OUTRAS DESPESAS VARIÁVEIS - PESSOAL CIVIL			3.1.90.16.00	1.000,00			
DESPESAS DE EXERCÍCIOS ANTERIORES			3.1.90.92.00	500,00			



# PM COLÔNIA DO PIAUÍ

AVENIDA SEBASTIÃO TAPETY, S/N - CENTRO - CNPJ:41522376/0001-43

Orçamento Programa - Exercício de 2020

## QUADRO AUXILIAR DE DETALHAMENTO DA DESPESA

PODER 02 PODER EXECUTIVO  
ORGÃO 11 SECRETARIA DE OBRAS, HABITAÇÃO, URBANISMO E SERV. PUBLICOS  
UNIDADE 00 SECRETARIA DE OBRAS, HABITAÇÃO, URBANISMO E SERV. PUBLICOS

Aplicacao Programada	Proj/Ativ	Finalidade	Categoria	Detalhada	TotalGrupo	Total Categ.	Total Func.
		F.R. - C.A.					
Construção, Reforma e Ampliação de Pontes e Passagens Molhadas	26.782.0022.1068.0000					35.000,00	35.000,00
4	DESPEAS DE CAPIT				35.000,00		
4	INVESTIMENTOS						
	OBRAS E INSTALAÇÕES		4.4.90.51.00	5.000,00			
	OBRAS E INSTALAÇÕES		4.4.90.51.00	20.000,00			
	OBRAS E INSTALAÇÕES		4.4.90.51.00	10.000,00			
Aquisição e Instalação de Placas de Sinalização	26.782.0022.1088.0000					17.000,00	17.000,00
3	DESPEAS CORREN				5.000,00		5.000,00
3	OUTRAS DESPESAS CORRENTES		3.3.90.39.00	5.000,00			
	OUTROS SERVIÇOS DE TERCEIROS - PESSOA JURÍDICA					12.000,00	12.000,00
4	DESPEAS DE CAPIT				12.000,00		
4	INVESTIMENTOS						
	EQUIPAMENTOS E MATERIAL PERMANENTE		4.4.90.52.00	2.000,00			
	EQUIPAMENTOS E MATERIAL PERMANENTE		4.4.90.52.00	10.000,00			
Aquisição de Máquinas Pesadas	26.782.0022.1100.0000					40.000,00	40.000,00
4	DESPEAS DE CAPIT				40.000,00		
4	INVESTIMENTOS		4.4.90.52.00	40.000,00			
	EQUIPAMENTOS E MATERIAL PERMANENTE						
Aquisição de Caminhões	26.782.0022.1101.0000					30.000,00	30.000,00
4	DESPEAS DE CAPIT				30.000,00		
4	INVESTIMENTOS		4.4.90.52.00	30.000,00			
	EQUIPAMENTOS E MATERIAL PERMANENTE						
Manutenção de Veiculos Publicos	26.782.0022.2079.0000					95.000,00	95.000,00
3	DESPEAS CORREN				95.000,00		
3	OUTRAS DESPESAS CORRENTES		3.3.90.30.00	60.000,00			
	MATERIAL DE CONSUMO		3.3.90.36.00	30.000,00			
	OUTROS SERVIÇOS DE TERCEIROS - PESSOA FÍSICA		3.3.90.39.00	5.000,00			
	OUTROS SERVIÇOS DE TERCEIROS - PESSOA JURÍDICA						
Manutenção de Rodovias e Estradas do Municipio	26.782.0022.2081.0000					40.000,00	40.000,00
3	DESPEAS CORREN				40.000,00		
3	OUTRAS DESPESAS CORRENTES		3.3.90.30.00	20.000,00			
	MATERIAL DE CONSUMO		3.3.90.36.00	10.000,00			
	OUTROS SERVIÇOS DE TERCEIROS - PESSOA FÍSICA		3.3.90.39.00	10.000,00			
	OUTROS SERVIÇOS DE TERCEIROS - PESSOA JURÍDICA						
Construção de Ciclovias	26.785.0022.1099.0000					25.000,00	25.000,00
4	DESPEAS DE CAPIT				25.000,00		
4	INVESTIMENTOS						
	OBRAS E INSTALAÇÕES		4.4.90.51.00	5.000,00			
	OBRAS E INSTALAÇÕES		4.4.90.51.00	20.000,00			
TOTAL							2.235.500,00



**PM COLÔNIA DO PIAUÍ**

AVENIDA SEBASTIÃO TAPETY, S/N - CENTRO - CNPJ:41522376/0001-43

Orçamento Programa - Exercício de 2020

**QUADRO AUXILIAR DE DETALHAMENTO DA DESPESA**

PODER 02 PODER EXECUTIVO  
ORGÃO 13 CONTROLADORIA GERAL DO MUNICÍPIO - CGM  
UNIDADE 00 CONTROLADORIA GERAL DO MUNICÍPIO - CGM

Aplicação Programada	Proj/Ativ	Finalidade F.R. - C.A.	Categoria	Detalhada	Total Grupo	Total Categ.	Total Func.
Manutenção dos Serviços da Controladoria Geral do Município	04.124.0023.2072.0000						46.500,00
3	1	DESPESAS CORREN			38.000,00		
		1 PESSOAL E ENCARGOS SOCIAIS					44.500,00
		CONTRATAÇÃO POR TEMPO DETERMINADO	3.1.90.04.00	1.000,00			
		VENCIMENTOS E VANTAGENS FIXAS - PESSOAL CIVIL	3.1.90.11.00	36.000,00			
		OUTRAS DESPESAS VARIÁVEIS - PESSOAL CIVIL	3.1.90.16.00	500,00			
		DESPESAS DE EXERCÍCIOS ANTERIORES	3.1.90.92.00	500,00			
	3	OUTRAS DESPESAS CORRENTES			6.500,00		
		DIÁRIAS - CIVIL	3.3.90.14.00	3.000,00			
		MATERIAL DE CONSUMO	3.3.90.30.00	1.000,00			
		OUTROS SERVIÇOS DE TERCEIROS - PESSOA FÍSICA	3.3.90.36.00	1.000,00			
		OUTROS SERVIÇOS DE TERCEIROS - PESSOA JURÍDICA	3.3.90.39.00	1.000,00			
		DESPESAS DE EXERCÍCIOS ANTERIORES	3.3.90.92.00	500,00			
	4	DESPESAS DE CAPIT			2.000,00		2.000,00
	4	INVESTIMENTOS					
		EQUIPAMENTOS E MATERIAL PERMANENTE	4.4.90.52.00	2.000,00			
<b>TOTAL</b>							<b>46.500,00</b>



**QUADRO AUXILIAR DE DETALHAMENTO DA DESPESA**

PODER 02 PODER EXECUTIVO  
 ORGÃO 14 SECRETARIA MUNICIPAL DE CULTURA E TURISMO  
 UNIDADE 00 SECRETARIA MUNICIPAL DE CULTURA E TURISMO

Aplicação Programada	Proj/Ativ	Finalidade	Categoria	Detalhada	Total Grupo	Total Categ.	Total Func.
		F.R. - C.A.					
Constr., Instalar e Equipar a Biblioteca Pública	13.392.0013.1036.0000					10.000,00	10.000,00
4	DESPESES DE CAPIT				10.000,00		
4	INVESTIMENTOS						
	OBRAS E INSTALAÇÕES		4.4.90.51.00	5.000,00			
	EQUIPAMENTOS E MATERIAL PERMANENTE		4.4.90.52.00	5.000,00			
Construção, Reforma e Equipação do Parque de Vaquejada	13.392.0013.1066.0000					40.000,00	40.000,00
4	DESPESES DE CAPIT				40.000,00		
4	INVESTIMENTOS						
	OBRAS E INSTALAÇÕES		4.4.90.51.00	5.000,00			
	OBRAS E INSTALAÇÕES		4.4.90.51.00	20.000,00			
	EQUIPAMENTOS E MATERIAL PERMANENTE		4.4.90.52.00	5.000,00			
	EQUIPAMENTOS E MATERIAL PERMANENTE		4.4.90.52.00	10.000,00			
Real. e Prom. de Eventos Festivos, Comemorativos e Culturais do Município	13.392.0013.2042.0000					115.000,00	115.000,00
3	DESPESES CORREN				115.000,00		
3	OUTRAS DESPESES CORRENTES						
	MATERIAL DE CONSUMO		3.3.90.30.00	5.000,00			
	PREMIAÇÕES CULTURAIS, ARTÍSTICAS, CIENTÍFICAS, DESPORT		3.3.90.31.00	5.000,00			
	MATERIAL, BEM OU SERVIÇO PARA DISTRIBUIÇÃO GRATUITA		3.3.90.32.00	5.000,00			
	OUTROS SERVIÇOS DE TERCEIROS - PESSOA FÍSICA		3.3.90.36.00	20.000,00			
	OUTROS SERVIÇOS DE TERCEIROS - PESSOA JURÍDICA		3.3.90.39.00	80.000,00			
Incentivo as Atividades Culturais do Município	13.392.0013.2043.0000					7.000,00	7.000,00
3	DESPESES CORREN				7.000,00		
3	OUTRAS DESPESES CORRENTES						
	SUBVENÇÕES SOCIAIS		3.3.50.43.00	1.000,00			
	MATERIAL DE CONSUMO		3.3.90.30.00	1.000,00			
	PREMIAÇÕES CULTURAIS, ARTÍSTICAS, CIENTÍFICAS, DESPORT		3.3.90.31.00	1.000,00			
	MATERIAL, BEM OU SERVIÇO PARA DISTRIBUIÇÃO GRATUITA		3.3.90.32.00	1.000,00			
	OUTROS SERVIÇOS DE TERCEIROS - PESSOA FÍSICA		3.3.90.36.00	2.000,00			
	OUTROS SERVIÇOS DE TERCEIROS - PESSOA JURÍDICA		3.3.90.39.00	1.000,00			
Manutenção do Parque de Vaquejada	13.392.0013.2088.0000					9.000,00	9.000,00
3	DESPESES CORREN				9.000,00		
3	OUTRAS DESPESES CORRENTES						
	MATERIAL DE CONSUMO		3.3.90.30.00	2.000,00			
	OUTROS SERVIÇOS DE TERCEIROS - PESSOA FÍSICA		3.3.90.36.00	5.000,00			
	OUTROS SERVIÇOS DE TERCEIROS - PESSOA JURÍDICA		3.3.90.39.00	2.000,00			
Manutenção de Bibliotecas Públicas	13.392.0013.2103.0000					5.500,00	5.500,00
3	DESPESES CORREN				5.500,00		
3	OUTRAS DESPESES CORRENTES						
	MATERIAL DE CONSUMO		3.3.90.30.00	1.000,00			
	OUTROS SERVIÇOS DE TERCEIROS - PESSOA FÍSICA		3.3.90.36.00	2.000,00			
	OUTROS SERVIÇOS DE TERCEIROS - PESSOA JURÍDICA		3.3.90.39.00	2.000,00			
	DESPESES DE EXERCÍCIOS ANTERIORES		3.3.90.92.00	500,00			
Manutenção da Secretaria de Cultura e Turismo	13.392.0013.2124.0000					34.000,00	36.000,00
3	DESPESES CORREN				28.000,00		
1	PESSOAL E ENCARGOS SOCIAIS						
	CONTRATAÇÃO POR TEMPO DETERMINADO		3.1.90.04.00	2.000,00			
	VENCIMENTOS E VANTAGENS FIXAS - PESSOAL CIVIL		3.1.90.11.00	24.000,00			
	OBRIGAÇÕES PATRONAIS		3.1.90.13.00	1.000,00			
	OUTRAS DESPESES VARIÁVEIS - PESSOAL CIVIL		3.1.90.16.00	1.000,00			



**PM COLÔNIA DO PIAUÍ**

AVENIDA SEBASTIÃO TAPETY, S/N - CENTRO - CNPJ:41522376/0001-43

Orçamento Programa - Exercício de 2020

Page 40

**QUADRO AUXILIAR DE DETALHAMENTO DA DESPESA**

PODER 02 PODER EXECUTIVO  
ORGÃO 14 SECRETARIA MUNICIPAL DE CULTURA E TURISMO  
UNIDADE 00 SECRETARIA MUNICIPAL DE CULTURA E TURISMO

Aplicação Programada	Proj/Ativ	Finalidade F.R. - C.A.	Categoria	Detalhada	TotalGrupo	Total Categ.	Total Func.
Manutenção da Secretaria de Cultura e Turismo	13.392.0013.2124.0000					34.000,00	36.000,00
3 DESPESAS CORREN					6.000,00		
3 OUTRAS DESPESAS CORRENTES							
DIÁRIAS - CIVIL			3.3.90.14.00	2.000,00			
MATERIAL DE CONSUMO			3.3.90.30.00	1.000,00			
OUTROS SERVIÇOS DE TERCEIROS - PESSOA FÍSICA			3.3.90.36.00	2.000,00			
OUTROS SERVIÇOS DE TERCEIROS - PESSOA JURÍDICA			3.3.90.39.00	1.000,00			
4 DESPESAS DE CAPIT					2.000,00	2.000,00	
4 INVESTIMENTOS							
EQUIPAMENTOS E MATERIAL PERMANENTE			4.4.90.52.00	2.000,00			
Apoio a Infra-Estrutura Turística no Município	23.695.0014.1061.0000					5.000,00	5.000,00
4 DESPESAS DE CAPIT					5.000,00		
4 INVESTIMENTOS							
OBRAS E INSTALAÇÕES			4.4.90.51.00	5.000,00			
<b>TOTAL</b>							<b>227.500,00</b>



# PM COLÔNIA DO PIAUÍ

AVENIDA SEBASTIÃO TAPETY, S/N - CENTRO - CNPJ:41522376/0001-43

Orçamento Programa - Exercício de 2020

## QUADRO AUXILIAR DE DETALHAMENTO DA DESPESA

PODER 02 PODER EXECUTIVO  
ORGÃO 15 SECRETARIA MUNICIPAL DA JUVENTUDE  
UNIDADE 00 SECRETARIA MUNICIPAL DA JUVENTUDE

Aplicação Programada	Proj/Ativ	Finalidade F.R. - C.A.	Categoria	Detalhada	TotalGrupo	Total Categ.	Total Func.
Realização de Cursos Profissionalizantes para Jovens e Adolescentes	14.422.0016.2094.0000						2.000,00
3	3	DESPESAS CORREN			2.000,00	2.000,00	
	3	OUTRAS DESPESAS CORRENTES					
		OUTROS SERVIÇOS DE TERCEIROS - PESSOA FÍSICA	3.3.90.36.00	1.000,00			
		OUTROS SERVIÇOS DE TERCEIROS - PESSOA JURÍDICA	3.3.90.39.00	1.000,00			
Programa de Inclusão do Jovem ao Mercado de Trabalho	14.422.0016.2102.0000					2.000,00	2.000,00
3	3	DESPESAS CORREN			2.000,00		
	3	OUTRAS DESPESAS CORRENTES					
		OUTROS SERVIÇOS DE TERCEIROS - PESSOA FÍSICA	3.3.90.36.00	1.000,00			
		OUTROS SERVIÇOS DE TERCEIROS - PESSOA JURÍDICA	3.3.90.39.00	1.000,00			
Implantação do Programa Menor Aprendiz	14.422.0016.2112.0000					3.000,00	3.000,00
3	3	DESPESAS CORREN			3.000,00		
	3	OUTRAS DESPESAS CORRENTES					
		MATERIAL DE CONSUMO	3.3.90.30.00	1.000,00			
		OUTROS SERVIÇOS DE TERCEIROS - PESSOA FÍSICA	3.3.90.36.00	1.000,00			
		OUTROS SERVIÇOS DE TERCEIROS - PESSOA JURÍDICA	3.3.90.39.00	1.000,00			
Manutenção da Secretaria da Juventude	14.422.0016.2125.0000					59.000,00	61.000,00
3	3	DESPESAS CORREN			50.000,00		
	1	PESSOAL E ENCARGOS SOCIAIS					
		CONTRATAÇÃO POR TEMPO DETERMINADO	3.1.90.04.00	1.000,00			
		VENCIMENTOS E VANTAGENS FIXAS - PESSOAL CIVIL	3.1.90.11.00	48.000,00			
		OUTRAS DESPESAS VARIÁVEIS - PESSOAL CIVIL	3.1.90.16.00	1.000,00			
	3	OUTRAS DESPESAS CORRENTES			9.000,00		
		DIÁRIAS - CIVIL	3.3.90.14.00	1.000,00			
		MATERIAL DE CONSUMO	3.3.90.30.00	1.000,00			
		OUTROS SERVIÇOS DE TERCEIROS - PESSOA FÍSICA	3.3.90.36.00	6.000,00			
		OUTROS SERVIÇOS DE TERCEIROS - PESSOA JURÍDICA	3.3.90.39.00	1.000,00			
	4	DESPESAS DE CAPIT			2.000,00		2.000,00
	4	INVESTIMENTOS					
		EQUIPAMENTOS E MATERIAL PERMANENTE	4.4.90.52.00	2.000,00			
<b>TOTAL</b>							<b>68.000,00</b>



**PM COLÔNIA DO PIAUÍ**

AVENIDA SEBASTIÃO TAPETY, S/N - CENTRO - CNPJ:41522376/0001-43

Orçamento Programa - Exercício de 2020

**QUADRO AUXILIAR DE DETALHAMENTO DA DESPESA**

PODER 02 PODER EXECUTIVO  
ORGÃO 16 HOSPITAL DE PEQUENO PORTE LOURDINHA MOURA  
UNIDADE 00 HOSPITAL DE PEQUENO PORTE LOURDINHA MOURA

Aplicação Programada	Proj/Ativ	Finalidade F.R. - C.A.	Categoria	Detalhada	TotalGrupo	Total Categ.	Total Func.
Aquisição de Equip. e/ou Mat. Permanentes	10.302.0009.1023.0000					10.000,00	10.000,00
4 DESPESAS DE CAPIT					10.000,00		
4 INVESTIMENTOS			4.4.90.52.00	10.000,00			
EQUIPAMENTOS E MATERIAL PERMANENTE							
Reforma e Ampl.do Hospital de Peq. Porte Lourdinha Moura	10.302.0009.1032.0000					20.000,00	20.000,00
4 DESPESAS DE CAPIT					20.000,00		
4 INVESTIMENTOS			4.4.90.51.00	20.000,00			
OBRAS E INSTALAÇÕES							
Aquisição de Ambulancias	10.302.0009.1034.0000					30.000,00	30.000,00
4 DESPESAS DE CAPIT					30.000,00		
4 INVESTIMENTOS			4.4.90.52.00	30.000,00			
EQUIPAMENTOS E MATERIAL PERMANENTE							
Manutenção do Hospital de Peq. Porte Lourdinha Moura	10.302.0009.2039.0000					202.000,00	202.000,00
3 DESPESAS CORREN'					55.500,00		
1 PESSOAL E ENCARGOS SOCIAIS			3.1.90.04.00	2.000,00			
CONTRATAÇÃO POR TEMPO DETERMINADO			3.1.90.11.00	48.000,00			
VENCIMENTOS E VANTAGENS FIXAS - PESSOAL CIVIL			3.1.90.13.00	3.000,00			
OBRIGAÇÕES PATRONAIS			3.1.90.16.00	2.000,00			
OUTRAS DESPESAS VARIÁVEIS - PESSOAL CIVIL			3.1.90.92.00	500,00			
DESPESAS DE EXERCÍCIOS ANTERIORES					146.500,00		
3 OUTRAS DESPESAS CORRENTES			3.3.90.14.00	12.000,00			
DIÁRIAS - CIVIL			3.3.90.30.00	28.000,00			
MATERIAL DE CONSUMO			3.3.90.36.00	30.000,00			
OUTROS SERVIÇOS DE TERCEIROS - PESSOA FÍSICA			3.3.90.39.00	70.000,00			
OUTROS SERVIÇOS DE TERCEIROS - PESSOA JURÍDICA			3.3.90.40.00	6.000,00			
SERVIÇOS DE TECNOLOGIA DA INFORMAÇÃO E COMUNICAÇÃO			3.3.90.92.00	500,00			
DESPESAS DE EXERCÍCIOS ANTERIORES							
<b>TOTAL</b>							<b>262.000,00</b>



# PM COLÔNIA DO PIAUÍ

AVENIDA SEBASTIÃO TAPETY, S/N - CENTRO - CNPJ:41522376/0001-43

Orçamento Programa - Exercício de 2020

## QUADRO AUXILIAR DE DETALHAMENTO DA DESPESA

PODER 02 PODER EXECUTIVO  
ORGÃO 17 FUNDO MUNICIPAL DOS DIREITOS DA CRIANÇA E DO ADOLESCENTE  
UNIDADE 00 FUNDO MUN. DOS DIREITOS DA CRIANÇA E DO ADOLESCENTE-FMDCA

Aplicação Programada	Proj/Ativ	Finalidade F.R. - C.A.	Categoria	Detalhada	TotalGrupo	Total Categ.	Total Func.
Aquisição de Equip. e/ou Mat. Permanentes	08.243.0007.1025.0000						2.000,00
4 DESPESAS DE CAPIT					2.000,00	2.000,00	
4 INVESTIMENTOS			4.4.90.52.00	2.000,00			
EQUIPAMENTOS E MATERIAL PERMANENTE							
Manutenção do Fundo dos Direitos da Criança e do Adolescente-FMDCA	08.243.0007.2054.0000						14.000,00
3 DESPESAS CORREN					14.000,00	14.000,00	
3 OUTRAS DESPESAS CORRENTES			3.3.90.30.00	3.000,00			
MATERIAL DE CONSUMO			3.3.90.32.00	1.000,00			
MATERIAL, BEM OU SERVIÇO PARA DISTRIBUIÇÃO GRATUITA			3.3.90.33.00	3.000,00			
PASSAGENS E DESPESAS COM LOCOMOÇÃO			3.3.90.36.00	3.000,00			
OUTROS SERVIÇOS DE TERCEIROS - PESSOA FÍSICA			3.3.90.39.00	2.000,00			
OUTROS SERVIÇOS DE TERCEIROS - PESSOA JURÍDICA			3.3.90.48.00	2.000,00			
OUTROS AUXÍLIOS FINANCEIROS A PESSOAS FÍSICAS							
Programa de Combate ao uso de Drogas e outros Intorpecentes	08.243.0007.2116.0000						3.500,00
3 DESPESAS CORREN					3.500,00	3.500,00	
3 OUTRAS DESPESAS CORRENTES			3.3.90.14.00	500,00			
DIÁRIAS - CIVIL			3.3.90.30.00	1.000,00			
MATERIAL DE CONSUMO			3.3.90.33.00	500,00			
PASSAGENS E DESPESAS COM LOCOMOÇÃO			3.3.90.36.00	500,00			
OUTROS SERVIÇOS DE TERCEIROS - PESSOA FÍSICA			3.3.90.48.00	1.000,00			
OUTROS AUXÍLIOS FINANCEIROS A PESSOAS FÍSICAS							
Programa de Combate a Exploração Sexual de Crianças e Adolescentes	08.243.0007.2117.0000						3.000,00
3 DESPESAS CORREN					3.000,00	3.000,00	
3 OUTRAS DESPESAS CORRENTES			3.3.90.14.00	500,00			
DIÁRIAS - CIVIL			3.3.90.30.00	1.000,00			
MATERIAL DE CONSUMO			3.3.90.33.00	500,00			
PASSAGENS E DESPESAS COM LOCOMOÇÃO			3.3.90.36.00	500,00			
OUTROS SERVIÇOS DE TERCEIROS - PESSOA FÍSICA			3.3.90.48.00	500,00			
OUTROS AUXÍLIOS FINANCEIROS A PESSOAS FÍSICAS							
<b>TOTAL</b>							<b>22.500,00</b>



# PM COLÔNIA DO PIAUÍ

AVENIDA SEBASTIÃO TAPETY, S/N - CENTRO - CNPJ:41522376/0001-43

Orçamento Programa - Exercício de 2020

## QUADRO AUXILIAR DE DETALHAMENTO DA DESPESA

PODER 02 PODER EXECUTIVO  
ORGÃO 18 PROCURADORIA GERAL DO MUNICÍPIO - PGM  
UNIDADE 00 PROCURADORIA GERAL DO MUNICÍPIO - PGM

Aplicação Programada	Proj/Ativ	Finalidade F.R. - C.A.	Categoria	Detalhada	TotalGrupo	Total Categ.	Total Func.
Manutenção da Procuradoria Geral do Município	04.125.0002.2128.0000					48.000,00	48.000,00
3 DESPESAS CORREN					40.000,00		
1 PESSOAL E ENCARGOS SOCIAIS							
CONTRATAÇÃO POR TEMPO DETERMINADO			3.1.90.04.00	2.000,00			
VENCIMENTOS E VANTAGENS FIXAS - PESSOAL CIVIL			3.1.90.11.00	36.000,00			
OBRIGAÇÕES PATRONAIS			3.1.90.13.00	1.000,00			
OUTRAS DESPESAS VARIÁVEIS - PESSOAL CIVIL			3.1.90.16.00	1.000,00			
3 OUTRAS DESPESAS CORRENTES					8.000,00		
DIÁRIAS - CIVIL			3.3.90.14.00	2.000,00			
MATERIAL DE CONSUMO			3.3.90.30.00	2.000,00			
PASSAGENS E DESPESAS COM LOCOMOÇÃO			3.3.90.33.00	2.000,00			
OUTROS SERVIÇOS DE TERCEIROS - PESSOA FÍSICA			3.3.90.36.00	1.000,00			
OUTROS SERVIÇOS DE TERCEIROS - PESSOA JURÍDICA			3.3.90.39.00	1.000,00			
Aquisição de Equipamentos e Mat. Permanentes	04.125.0002.2129.0000					5.000,00	5.000,00
4 DESPESAS DE CAPIT					5.000,00		
4 INVESTIMENTOS							
EQUIPAMENTOS E MATERIAL PERMANENTE			4.4.90.52.00	5.000,00			
<b>TOTAL</b>							<b>53.000,00</b>



**PM COLÔNIA DO PIAUÍ**

AVENIDA SEBASTIÃO TAPETY, S/N - CENTRO - CNPJ:41522376/0001-43

Page 45

Orçamento Programa - Exercício de 2020

**QUADRO AUXILIAR DE DETALHAMENTO DA DESPESA**

PODER 90 Reserva de Contingência  
ORGÃO 99 RESERVA DE CONTINGÊNCIA  
UNIDADE 99 RESERVA DE CONTINGÊNCIA

Aplicação Programada	Proj/Ativ	Finalidade	Categoria	Detalhada	TotalGrupo	Total Categ.	Total Func.
Reserva de Contingência	99.999.0999.2099.0000					216.817,00	216.817,00
9 RESERVA DE CONTINGÊNCIA					216.817,00		
9 RESERVA DE CONTINGÊNCIA			9.9.99.99.00	216.817,00			
9 RESERVA DE CONTINGÊNCIA							
<b>TOTAL</b>							216.817,00

**Totais por Programa**

Programa	Descrição	Total
0001	ATUAÇÃO LEGISLATIVA DA CÂMARA	765.600,00
0002	DEFESA DO INTERESSE PÚBLICO NO PROCESSO JUDICIÁRIO	120.000,00
0003	GESTÃO POLÍTICA E SOCIAL	493.000,00
0004	GESTÃO E MODERNIZAÇÃO ADMINISTRATIVA	1.733.430,00
0005	GESTÃO DOS RECURSOS FINANCEIROS	841.500,00
0006	PROTEÇÃO SOCIAL BÁSICA E ESPECIAL	478.000,00
0007	PROTEÇÃO AS CRIANÇAS, ADOLESCENTES E SUAS FAMÍLIAS	99.500,00
0008	GESTÃO DE POLÍTICA DE ASSISTÊNCIA SOCIAL	490.000,00
0009	ATENDIMENTO AMBULATORIAL, EMERGENCIAL E HOSPITALAR	362.500,00
0010	ATENÇÃO A VIGILÂNCIA SANITÁRIA E EPIDEMIOLÓGICA	140.000,00
0011	MELHORIA DO SISTEMA DE SAÚDE	4.769.000,00
0012	MELHORIA DA QUALIDADE DA EDUCAÇÃO	9.918.500,00
0013	FOMENTO, INCENTIVO E DESENVOLVIMENTO CULTURAL	222.500,00
0014	FOMENTO AO TURISMO DE EVENTOS, LAZER E NEGÓCIOS	5.000,00
0015	ESPORTE, LAZER E QUALIDADE DE VIDA	211.353,00
0016	POLÍTICAS PÚBLICAS VOLTADAS A JUVENTUDE	68.000,00
0017	PRESERVAÇÃO E CONSERVAÇÃO AMBIENTAL	22.500,00
0018	PROMOÇÃO E INCENTIVO A AGRICULTURA	232.500,00
0019	SANEAMENTO BÁSICO URBANO E RURAL	335.000,00
0020	PLANEJAMENTO E ESTRUTURAÇÃO URBANA E RURAL	1.039.500,00
0021	GESTÃO E PLANEJAMENTO HABITACIONAL	17.000,00
0022	GESTÃO DA MOBILIDADE URBANA E RURAL	844.000,00
0023	GESTÃO DE CONTROLE E FISCALIZAÇÃO	46.500,00
0999	RESERVA DE CONTINGÊNCIA	216.817,00
<b>Total Geral:</b>		<b>23.471.700,00</b>

**Totais por Projeto**

Projeto	Descrição	Total
1001	Construção, Ampliação e Recup. do Predio da Câmara	12.000,00
1002	Aquisição de Material Permanente para a Câmara	12.000,00
1003	Aquisição de Equip. e/ou Mat. Permanentes	70.000,00
1004	Construção, Reforma e Ampliação de Quadras e Ginásios Poliesportivos	40.000,00
1006	Aquisição de Equip. e/ou Mat. Permanentes	20.000,00
1007	Construção, Reforma e Ampliação de Unidades Escolares	120.000,00

Orçamento Programa - Exercício de 2020

**QUADRO AUXILIAR DE DETALHAMENTO DA DESPESA**

1008	Aquisição de Equip. e/ou Mat. Permanentes	80.000,00
1009	Aquisição de Veículos	90.000,00
1010	Construção, Reforma e Ampliação de Creches e Pré-Escolas	100.000,00
1011	Aquisição de Equip. e/ou Mat. Permanentes	50.000,00
1012	Aquisição de Veículos	60.000,00
1013	Aquisição de Trator e Implementos Agrícolas	40.000,00
1014	Construir, Reformar, Ampliar e Equipar as Escolas Públicas	160.000,00
1015	Aquisição de Equip. e/ou Mat. Permanentes	10.000,00
1016	Construção, Reforma e Ampliação da Rede de Dist. de Energia Elétrica	25.000,00
1017	Construção, Reforma e Ampliação de Chafarizes, Poços e Caixas D'água	40.000,00
1018	Construção e Restauração de Módulos Sanitários Domiciliares- MSD	35.000,00
1019	Construção, Restauração e Ampliação do Aterro Sanitário	30.000,00
1020	Construção, Reforma e Ampliação de Esgotos, Bueiros e Canais de Drenagem	30.000,00
1021	Construção, Reforma e Ampliação de Postos e Unidades Básicas de Saúde	130.000,00
1022	Construção, Reforma e Ampliação de Imóveis Sociais	30.000,00
1023	Aquisição de Equip. e/ou Mat. Permanentes	10.000,00
1024	Aquisição de Veículos	60.000,00
1025	Aquisição de Equip. e/ou Mat. Permanentes	2.000,00
1026	Aquisição de Veículos	30.000,00
1027	Aquisição de Equip. e/ou Mat. Permanentes	20.000,00
1028	Aquisição de Imóveis	20.000,00
1029	Construção de Pontos de Embarque/Desembarque de Passageiros	2.000,00
1030	Construção de Galerias, Calçadas e Sarjetas	10.000,00
1031	Construção e Recuperação de Barreiros, Açudes e Barragens	15.000,00
1032	Reforma e Ampl. do Hospital de Peq. Porte Lourdinha Moura	20.000,00
1033	Construção, Reforma e Ampliação de Lavanderias Públicas	27.000,00
1034	Aquisição de Ambulâncias	30.000,00
1035	Construção e Rec. de Áreas para Escoamento de Produção	5.000,00
1036	Constr., Instalar e Equipar a Biblioteca Pública	10.000,00
1037	Construção, Reforma e Ampliação de Unidades Habitacionais	55.000,00
1038	Construção, Reforma e Ampliação de Praças Públicas	45.000,00
1039	Construção, Reforma e Ampliação de prédios Públicos	30.000,00
1040	Construção e Recuperação de Estradas Vicinais	70.000,00
1043	Aquisição de Veículos para Creches e Pré-Escolas	70.000,00
1044	Aquisição de Imóveis	10.000,00
1045	Aquisição de Imóveis	10.000,00
1046	Aquisição de Equip. e/ou Mat. Permanentes	20.000,00
1047	Aquisição de Imóveis	10.000,00
1048	Construção, Reforma e Ampliação do Predio do Conselho Tutelar	5.000,00
1049	Aquisição de Imóveis	5.000,00
1050	Aquisição de Ônibus Escolares	70.000,00
1051	Aquisição de Veículo	30.000,00
1052	Projetos de Fortalecimentos da Psicultura	10.000,00
1053	Pavimentação Asfáltica de Ruas e Avenidas	170.000,00
1054	Aquisição de Veículos	12.000,00
1055	Construção e Recuperação de Calçamentos	210.000,00
1056	Construção, Reforma e Ampliação de Sistema de Abastecimento D'água	50.000,00
1057	Construção, Reforma e Ampliação de Creches e Pré-Escolas	50.000,00
1058	Aquisição de Equip. e/ou Mat. Permanentes	30.000,00
1059	Construir e Equipar as Academias de Saúde	120.000,00
1060	Construção, Reforma e Ampliação do Matadouro Público	35.000,00
1061	Apoio a Infra-Estrutura Turística no Município	5.000,00
1062	Construção, Reforma e Ampliação de Estádio e Campos de Futebol	40.000,00
1063	Construção do Predio da Secretaria de Trabalho e Ação Social	10.000,00
1064	Aquisição de Veículos	10.000,00
1065	Construção do Centro de Reabilitação Social	10.000,00
1066	Construção, Reforma e Equipação do Parque de Vaquejada	40.000,00
1068	Construção, Reforma e Ampliação de Pontes e Passagens Molhadas	35.000,00
1069	Construção de Rodoviária Municipal	20.000,00
1070	Impl.de Unid.e Agroind.de Benef. de Frutos Regionais	2.000,00
1071	Constr.e Equip. Centro de Form. Agricultura Familiar	4.000,00
1072	Construção de Pórtico	20.000,00
1073	Construir e Equipar a Cozinha Comunitária	10.000,00
1074	Construção e Equipação do Telecentro Municipal	40.000,00
	Construção de Auditório Educacional	





**PM COLÔNIA DO PIAUÍ**

AVENIDA SEBASTIÃO TAPETY, S/N - CENTRO - CNPJ:41522376/0001-43

Orçamento Programa - Exercício de 2020

Page 47

**QUADRO AUXILIAR DE DETALHAMENTO DA DESPESA**

1075		80.000,00
1077	Manutenção do Setor de Transportes	27.000,00
1078	Implantação e Manutenção da Guarda Municipal de Trânsito	6.800,00
1079	Indenização para Aquisição de Imóveis para o Município	2.000,00
1080	Construção e Instalação da Feira de Pequenos Animais	7.000,00
1081	Aquisição de Matriz de Reprodutores Para Pequenos Produtores	2.000,00
1082	Construção, Ref. e Ampl. de Prédios da Educação	50.000,00
1083	Construção, Reforma e Ampliação de Quadra de Esporte nas Escolas	80.000,00
1084	Construção de Cisternas e Perfuração de Poços nas Escolas	60.000,00
1088	Aquisição e Instalação de Placas de Sinalização	17.000,00
1090	Implantação do Projeto Cidadão Empreendedor - PARCERIA SEBRAE	5.000,00
1091	Abertura e Recuperação de Ruas e Avenidas	40.000,00
1092	Construção do Rodoanel Municipal	30.000,00
1093	Aquisição de Equipamentos de Irrigação	25.000,00
1095	Construção, Reforma e Ampliação do CAPS	30.000,00
1096	Aquisição de Ambulância	80.000,00
1097	Aquisição de Lixeiras Públicas	4.000,00
1098	Construção da Rede de Esgotamento Sanitário	10.000,00
1099	Construção de Ciclovias	25.000,00
1100	Aquisição de Máquinas Pesadas	40.000,00
1101	Aquisição de Caminhões	30.000,00
1102	Aquisição de Veículos	30.000,00
<b>Total Geral:</b>		<b>3.488.800,00</b>

**Totais por Atividade**

Atividade	Descrição	Total
2001	Manutenção da Câmara Municipal	683.000,00
2002	Manutenção do Gabinete da Prefeita	370.000,00
2003	Encargos com Assessoria Jurídica e Tec. Administrativa	107.600,00
2004	Manutenção das Atividades Administrativas	1.156.683,00
2005	Manutenção do Programa Salário Educação - QSE	141.000,00
2006	Manutenção do Setor de Informática e Processamento de Dados	10.000,00
2007	Manutenção e Recuperação de Prédios Públicos	38.000,00
2008	Administração da Junta do Serviço Militar	29.000,00
2010	Encargos com a Educação de Jovens e Adultos	34.000,00
2011	Serviço de Convivência e Fortalecimento de Vínculos-SCFV	100.000,00
2013	Apoio a Segurança Pública do Município	5.000,00
2014	Encargos com Precatórios e Ações Judiciais	83.447,00
2015	Manutenção dos Serviços de Transmissão do Sinal de TV	19.000,00
2017	Manutenção do Índice de Gestão Desc. do Bolsa Família - IGDBF	50.000,00
2019	Encargos com a Educação Especial/Excepcional	12.500,00
2020	Manutenção do Depto. Tributário e Financeiro	85.000,00
2021	Encargos com Serviços Bancários e Financeiros	20.000,00
2022	Encargos com a Dívida Fundada Interna	302.000,00
2023	Encargos com Obrigações Previdenciárias	124.000,00
2024	Manut. e Administração da Secretaria de Trabalho e Ação Social	249.500,00
2025	Encargos com PASEP	144.000,00
2026	Apoio ao Produtor e suas Atividades Agrícolas	20.000,00
2027	Manutenção e Operacionalização da Secretaria	105.500,00
2028	Encargos com a Aração e Gradagem de Terras	13.000,00
2029	Manutenção e Recuperação de Unidades Habitacionais	15.000,00
2030	Encargos com Serviço de Telefonia	8.000,00
2031	Encargos com ELETROBRAS	137.000,00
2032	Conserv. e Recup. de Áreas de Preservação Ambiental	4.000,00
2033	Manutenção e Administração do Ensino Fundamental	716.000,00
2034	Manutenção e Distribuição da Merenda Escolar	311.000,00
2036	Manutenção e Administração do Ensino Infantil e Pré Escolar	56.000,00
2037	Manutenção de Veículos da Educação	110.000,00
2038	Fornecimento de Bolsas de Estudo	10.000,00
2039	Manutenção do Hospital de Peq. Porte Lourdinha Moura	202.000,00



Orçamento Programa - Exercício de 2020

**QUADRO AUXILIAR DE DETALHAMENTO DA DESPESA**

2041	Treinamento e Capacitação de Pessoal	15.000,00
2042	Real. e Prom. de Eventos Festivos, Comemorativos e Culturais do Município	115.000,00
2043	Incentivo as Atividades Culturais do Município	7.000,00
2044	Incentivo a Pratica de Esporte e Lazer	13.653,00
2046	Manutenção e Encargos com o Ensino Fundamental - 60%	3.985.000,00
2047	Manutenção e Encargos com o Ensino Fundamental - 40%	860.000,00
2048	Conservação e Manutenção de Unidades Escolares	210.000,00
2049	Manutenção e Operacionalização do Ensino	787.000,00
2050	Treinamento e Qualificação de Pessoal	20.000,00
2051	Aquisição de Material Didatico e Pedagogico	20.000,00
2053	Manutenção dos Serviços de Transporte Escolar	195.000,00
2054	Manutenção do Fundo dos Direitos da Criança e do Adolescente-FMDCA	14.000,00
2055	Manutenção e Operacionalização da Secretaria	330.500,00
2056	Encargos com os Serviços de Limpeza Publica	84.000,00
2057	Manutenção de Parques, Areas de Lazer e outros Logradoures Publicos	8.500,00
2058	Encargos e Manutenção da Iluminação Publica	336.000,00
2059	Manutenção dos Cemitérios Públicos	5.000,00
2060	Manutenção dos Poços, Chafarizes Publicos e Caixas D'agua	33.000,00
2061	Manutenção e Operacionalização da Secretaria	124.000,00
2062	Nucleo de Apoio a Saude da Familia- NASF	219.000,00
2063	Manutenção do Sistema de Saude do Município	1.910.000,00
2064	Realização de Concurso Público	15.000,00
2065	Aquisição do Mat. Hospitalares, Laboratoriais, Farmacologicos e Odontologicos	220.000,00
2067	Piso de Transição de Média Complexidade-PTMC	6.000,00
2068	Manutenção dos Serviços de Vigilância Sanitária	60.000,00
2070	Campanha Educativa e Preventiva de Saude Publica	6.000,00
2072	Manutenção dos Serviços da Controladoria Geral do Município	46.500,00
2073	Manutenção do Setor Contábil	164.500,00
2074	Contribuição a Entidades	49.000,00
2076	Funcionamento e Manutenção do Conselho Tutelar	72.000,00
2078	Manutencao da Secretaria de Esporte e Lazer	91.700,00
2079	Manutenção de Veiculos Publicos	95.000,00
2080	Encargos com o Cofinanciamento da Saúde	100.500,00
2081	Manutenção de Rodovias e Estradas do Município	40.000,00
2082	Manutenção de Mercados, Feiras e Matadouros Públicos	28.000,00
2083	Manutenção do Programa Dinheiro Direto nas Escolas - PDDE	21.000,00
2084	Encargos com a AGESPIISA	125.000,00
2085	Serviços Postais Convencionais	11.500,00
2087	Manutenção e Administração do Transporte Escolar	182.000,00
2088	Manutenção do Parque de Vaquejada	9.000,00
2089	Programa Saude da Familia - PSF	712.000,00
2090	Programa de Agentes Comunitarios de Saude -PACS	510.000,00
2091	Programa de Saude Bucal-PSB	338.000,00
2092	Programa da Vigil. Epidem. e Controle de Doenças	74.000,00
2094	Realização de Cursos Profissionalizantes para Jovens e Adolescentes	2.000,00
2095	Programa de Atenção Basica - PAB	220.000,00
2096	Piso Básico Variável - PBV III	60.000,00
2097	Beneficios Eventuais e Emergenciais	25.500,00
2098	Administ.do Fundo Municipal de Assistencia Social	95.000,00
2099	Reserva de Contingência	216.817,00
2100	Índice de Gestão Descentralizada do Suas - IGD SUAS	19.000,00
2101	Criação do Plano Diretor	9.000,00
2102	Programa de Inclusão do Jovem ao Mercado de Trabalho	2.000,00
2103	Manutencao de Bibliotecas Publicas	5.500,00
2106	Manutenção do Programa Piso Básico Fixo - PBF	73.000,00
2108	Indenização de Imóveis	5.000,00
2109	Manutenção de Ginásio, Quadra Poliesportiva e Campos de Futebol	26.000,00
2110	Manutenção da Rede de Abastecimento D'agua	25.000,00
2111	Manutenção de Calçamentos e Tapa Buracos	40.000,00
2112	Implantação do Programa Menor Aprendiz	3.000,00
2113	Contribuição a Entidades	6.000,00
2114	Manutenção e Encargos com o Ensino Infantil-60%	753.000,00
2115	Manutenção e Encargos com o Ensino Infantil-40%	147.000,00
2116	Programa de Combate ao uso de Drogas e outros Intorpecentes	3.500,00
	Programa de Combate a Exploração Sexual de Crianças e Adolescentes	





**PM COLÔNIA DO PIAUÍ**

AVENIDA SEBASTIÃO TAPETY, S/N - CENTRO - CNPJ:41522376/0001-43

Orçamento Programa - Exercício de 2020

Page 49

**QUADRO AUXILIAR DE DETALHAMENTO DA DESPESA**

2117		3.000,00
2119	Manutenção de Educação de Jovens e Adultos-60%	74.000,00
2120	Manutenção do Ensino Especial e Excepcional -60%	14.000,00
2121	Manutenção, Aprofundamento e Recuperação de Açudes, Barreiros e Barragens	15.000,00
2122	Manutenção de Educação de Jovens e Adultos-40%	55.000,00
2123	Manutenção do Ensino Especial e Excepcional - 40%	20.000,00
2124	Manutenção da Secretaria de Cultura e Turismo	36.000,00
2125	Manutenção da Secretaria da Juventude	61.000,00
2126	Manutenção do Conselho Municipal de Saúde	6.000,00
2127	Encargos com o Programa Criança Feliz	170.000,00
2128	Manutenção da Procuradoria Geral do Município	48.000,00
2129	Aquisição de Equipamentos e Mat. Permanentes	5.000,00
Total Geral:		19.982.900,00

FÁTIMA B. MOURA DE ABREU SÁ  
PREFEITA MUNICIPAL  
138.137.063-20

**PM COLÔNIA DO PIAUÍ**

AVENIDA SEBASTIÃO TAPEY, S/N - CENTRO - CNPJ:41522376/0001-43

Orçamento Programa - Exercício de 2020

Page 1

**ANÁLISE DE APLICAÇÃO NO ENSINO**

**RECEITAS RESULTANTE DE IMPOSTOS (Caput do art. 212 da Constituição)**

**1. RECEITAS DE IMPOSTOS**

1.1 - Receita Resultante do Imposto sobre a Propriedade Predial e Territorial Urbana - IPTU

1.1.1 - IPTU

1.1.2 - Multas, Juros de Mora, Dívida Ativa e Outros Encargos do IPTU

1.2 - Receitas Resultante do Imposto sobre Transmissão Inter Vivos - ITBI

1.2.1 - ITBI

1.2.2 - Multas, Juros de Mora, Dívida Ativa e Outros Encargos do ITBI

1.3 - Receitas Resultante do Imposto sobre Serviços de Qualquer Natureza - ISS

1.3.1 - ISS

1.3.2 - Multas, Juros de Mora, Dívida Ativa e Outros Encargos do ISS

1.4 - Receitas Resultante do Imposto de Renda Retido na Fonte - IRRF

**2. RECEITAS DE TRANSFERÊNCIAS CONSTITUCIONAIS E LEGAIS**

2.1 - Cota-Parte FPM

2.1.1 - Parcela referente à CF, art. 159, I alínea b

2.1.2 - Parcela referente à CF, art. 159, I alínea d

2.1.3 - Parcela referente à CF, art. 159, I alínea e

2.2 - Cota-Parte ICMS

2.3 - ICMS-Desoneração - L.C. nº87/1996

2.4 - Cota-Parte IPI-Exportação

2.5 - Cota-Parte ITR

2.6 - Cota-Parte IPVA

2.7 - Cota-Parte IOF-Ouro

**3. TOTAL DA RECEITA DE IMPOSTOS (1+2)**

Valor Previsto	Obrig.(25%)
496.000,00	124.000,00
38.000,00	9.500,00
36.000,00	9.000,00
2.000,00	500,00
26.000,00	6.500,00
24.000,00	6.000,00
2.000,00	500,00
186.000,00	46.500,00
180.000,00	45.000,00
6.000,00	1.500,00
246.000,00	61.500,00
10.545.000,00	2.636.250,00
9.300.000,00	2.325.000,00
8.500.000,00	2.125.000,00
400.000,00	100.000,00
400.000,00	100.000,00
1.100.000,00	275.000,00
20.000,00	5.000,00
2.000,00	500,00
3.000,00	750,00
120.000,00	30.000,00
0,00	0,00
11.041.000,00	2.760.250,00

**Valor Previsto**

**Obrig.(100%)**

**RECEITAS ADICIONAIS PARA FINANCIAMENTO DO ENSINO**

4. RECEITA DA APLICAÇÃO FINANCEIRA DE OUTROS RECURSOS DE IMPOSTOS VINCULADOS AO ENSINO

**5. RECEITA DE TRANSFERÊNCIA DO FNDE**

5.1 - Transferências do Salário-Educação

5.2 - Transferências Diretas - PDDE

5.3 - Transferências Diretas - PNAE

5.4 - Transferências Diretas - PNATE

5.5 - Outras Transferências do FNDE

5.6 - Aplicação Financeira dos Recursos do FNDE

**6. RECEITA DE TRANSFERÊNCIAS DE CONVÊNIOS**

6.1 - Transferências de Convênios

6.2 - Aplicação Financeira dos Recursos de Convênios

**7. RECEITA DE OPERAÇÕES DE CRÉDITO**

8. OUTRAS RECEITAS PARA FINANCIAMENTO DO ENSINO

9. TOTAL DAS OUTRAS RECEITAS ADICIONAIS DO ENSINO (4+5+6+7+8)

Valor Previsto	Obrig.(100%)
0,00	0,00
564.000,00	564.000,00
140.000,00	140.000,00
20.000,00	20.000,00
260.000,00	260.000,00
80.000,00	80.000,00
58.000,00	58.000,00
6.000,00	6.000,00
151.000,00	151.000,00
150.000,00	150.000,00
1.000,00	1.000,00
0,00	0,00
190.000,00	190.000,00
905.000,00	905.000,00



### ANÁLISE DE APLICAÇÃO NO ENSINO

#### RECEITAS DO FUNDEB

##### 10. RECEITAS DESTINADAS AO FUNDEB

- 10.1 - Cota-Parte FPM Destinada ao FUNDEB - (20% de 2.1.1)
- 10.2 - Cota-Parte ICMS Destinada ao FUNDEB - (20% de 2.2)
- 10.3 - ICMS - Desoneração Destinada ao FUNDEB - (20% de 2.3)
- 10.4 - Cota-Parte IP+E-xportação Destinada ao FUNDEB - (20% de 2.4)
- 10.5 - Cota-Parte ITR Destinada ao FUNDEB - (20% de 2.5)
- 10.6 - Cota-Parte IPVA Destinada ao FUNDEB - (20% de 2.6)

##### 11. RECEITAS RECEBIDAS DO FUNDEB

- 11.1 - Transferências de Recursos do FUNDEB
  - 11.2 - Complementação da União ao FUNDEB
  - 11.3 - Receita de Aplicação Financeira dos Recursos do FUNDEB
- ##### 12. RESULTADO LÍQUIDO DAS TRANSFERÊNCIAS DO FUNDEB (11.1 - 10)
- 12.1 - ACRÉSCIMO RESULTANTE DAS TRANSFERÊNCIAS DO FUNDEB
  - 12.2 - DECRÉSCIMO RESULTANTE DAS TRANSFERÊNCIAS DO FUNDEB

#### DESPESAS DO FUNDEB

##### 13. ORÇADO DOS PROFISSIONAIS DO MAGISTÉRIO

- 13.1 - Com Educação Infantil
- 13.2 - Com Ensino Fundamental

##### 14. OUTRAS DESPESAS

- 14.1 - Com Educação Infantil
- 14.2 - Com Ensino Fundamental

##### 15. TOTAL DAS DESPESAS DO FUNDEB (13+14)

##### 16. TOTAL DAS DESPESAS DO FUNDEB PARA FINS DE LIMITE (15)

- 16.1 - Mínimo de 60% do FUNDEB na Remuneração do Magistério ((13)/(11)x100%)
- 16.2 - Máximo de 40% em Despesa com MDE, que não Remuneração do Magistério ((14)/(11)x100%)

#### DESPESAS COM MANUTENÇÃO/DESENV.DO ENSINO CUSTEADAS COM RECEITA RESULTANTE DE IMPOSTOS E RECURSOS DO FUNDEB

##### 17. EDUCAÇÃO INFANTIL

- 17.1 - Creche
- 17.1.1 - Despesas Custeadas com Recursos do FUNDEB
- 17.1.2 - Despesas Custeadas com Outros Recursos de Impostos

##### 17.2 Pré-escola

- 17.2.1 - Despesas Custeadas com Recursos do FUNDEB
- 17.2.2 - Despesas Custeadas com Outros Recursos de Impostos

##### 18. ENSINO FUNDAMENTAL

- 18.1 - Despesas Custeadas com Recursos do FUNDEB
- 18.2 - Despesas Custeadas com Outros Recursos de Impostos

##### OUTRAS DESPESAS DO MDE

- 19. ENSINO MÉDIO
- 20. ENSINO SUPERIOR
- 21. ENSINO PROFISSIONAL NÃO INTEGRADO AO ENSINO REGULAR

Valor Previsto
1.948.000,00
1.700.000,00
220.000,00
4.000,00
400,00
600,00
24.000,00
7.500.000,00
5.980.000,00
1.500.000,00
20.000,00
4.031.000,00
4.031.000,00
0,00

Valor Fixado
4.826.000,00
753.000,00
4.073.000,00
2.674.000,00
227.000,00
2.447.000,00
7.500.000,00
100,00
64,35
35,65

Valor Fixado
1.106.000,00
161.000,00
130.000,00
31.000,00
945.000,00
850.000,00
95.000,00
7.657.500,00
6.520.000,00
1.137.500,00
Valor Fixado
0,00
0,00
0,00

**PM COLÔNIA DO PIAUÍ**

AVENIDA SEBASTIÃO TAPETY, S/N - CENTRO - CNPJ:41522376/0001-43

Orçamento Programa - Exercício de 2020

**ANÁLISE DE APLICAÇÃO NO ENSINO**

22. OUTRAS	0,00
23. TOTAL DAS DESPESAS COM AÇÕES TÍPICAS DE MANUTENÇÃO E DESENVOLVIMENTO (17+18+19+20+21+22)	8.763.500,00
DEDUÇÕES CONSIDERADAS PARA FINS DE LIMITE CONSTITUCIONAL	
24. RESULTADOS LÍQUIDOS DAS TRANSFERÊNCIAS DO FUNDEB = (12)	4.031.000,00
25. DESPESAS CUSTEADAS COM A COMPLEMENTAÇÃO DO FUNDEB NO EXERCÍCIO	1.500.000,00
26. TOTAL DAS DEDUÇÕES CONSIDERADAS PARA FINS DE LIMITE (24+25)	5.531.000,00
27. TOTAL DAS DESPESAS PARA FINS DE LIMITE ((17+18)-26)	3.232.500,00
28. PERCENTUAL DE APLICAÇÃO EM MDE SOBRE A RECEITA LÍQUIDA DE IMPOSTOS ((27)/(3)x100) - LIMITE 25%	29,28
OUTRAS INFORMAÇÕES PARA CONTROLE	
29. DESPESAS CUSTEADAS COM A APLICAÇÃO FINANCEIRA DE OUTROS RECURSOS DE IMPOSTOS VINCULADOS AO ENSINO	0,00
30. DESPESAS CUSTEADAS COM A CONTRIBUIÇÃO SOCIAL DO SALÁRIO-EDUCAÇÃO	141.000,00
31. DESPESAS CUSTEADAS COM OPERAÇÕES DE CRÉDITO	0,00
32. DESPESAS CUSTEADAS COM OUTRAS RECEITAS PARA FINANCIAMENTO DO ENSINO	994.000,00
33. TOTAL DAS OUTRAS DESPESAS CUSTEADAS COM RECEITAS ADICIONAIS PARA FINANCIAMENTO DO ENSINO (29+30+31+32)	1.135.000,00
34. TOTAL GERAL DAS DESPESAS COM MDE (23+33)	9.898.500,00



**ANÁLISE DE APLICAÇÃO NA SAÚDE**

**RECEITAS RESULTANTE DE IMPOSTOS (Caput do art. 212 da Constituição)**

**1. RECEITAS DE IMPOSTOS**

	Previsão	Obrig.(15%)
<b>1.1 - Receita Resultante do Imposto sobre a Propriedade Predial e Territorial Urbana - IPTU</b>	<b>496.000,00</b>	<b>74.400,00</b>
1.1.1 - IPTU	38.000,00	5.700,00
1.1.2 - Multas, Juros de Mora, Dívida Ativa e Outros Encargos do IPTU	36.000,00	5.400,00
<b>1.2 - Receitas Resultante do Imposto sobre Transmissão Inter Vivos - ITBI</b>	<b>2.000,00</b>	<b>300,00</b>
1.2.1 - ITBI	26.000,00	3.900,00
1.2.2 - Multas, Juros de Mora, Dívida Ativa e Outros Encargos do ITBI	24.000,00	3.600,00
<b>1.3 - Receitas Resultante do Imposto sobre Serviços de Qualquer Natureza - ISS</b>	<b>186.000,00</b>	<b>27.900,00</b>
1.3.1 - ISS	180.000,00	27.000,00
1.3.2 - Multas, Juros de Mora, Dívida Ativa e Outros Encargos do ISS	6.000,00	900,00
<b>1.4 - Receitas Resultante do Imposto de Renda Retido na Fonte - IRRF</b>	<b>246.000,00</b>	<b>36.900,00</b>
<b>2. RECEITAS DE TRANSFERÊNCIAS CONSTITUCIONAIS E LEGAIS</b>	<b>9.745.000,00</b>	<b>1.461.750,00</b>
2.1 - Cota-Parte FPM	8.500.000,00	1.275.000,00
2.2 - Cota-Parte ITR	3.000,00	450,00
2.3 - Cota-Parte IPVA	120.000,00	18.000,00
2.4 - Cota-Parte ICMS	1.100.000,00	165.000,00
2.5 - Cota-Parte IPI-Exportação	2.000,00	300,00
<b>2.6 - Compensação Financeiras Provenientes de Impostos e Transf. Constitucionais</b>	<b>20.000,00</b>	<b>3.000,00</b>
2.6.1 - Desoneração ICMS (LC 87/96)	20.000,00	3.000,00
2.6.2 - Outras	0,00	0,00
<b>3 - TOTAL DAS RECEITAS RESULTANTES DE IMPOSTOS E TRANSFERÊNCIAS CONSTITUCIONAIS E LEGAIS = (1 + 2)</b>	<b>10.241.000,00</b>	<b>1.536.150,00</b>

**4. DESPESAS COM AÇÕES E SERVIÇOS PÚBLICOS DE SAÚDE (ASPS) - POR SUBFUNÇÃO E CATEGORIA ECONÔMICA**

**4.1 - ATENÇÃO BÁSICA**

4.1.1 - Despesas Correntes

4.1.2 - Despesas de Capital

**4.2 - ASSISTÊNCIA HOSPITALAR E AMBULATORIAL**

4.2.1 - Despesas Correntes

4.2.2 - Despesas de Capital

**4.3 - SUPORTE PROFILÁTICO E TERAPÊUTICO**

4.3.1 - Despesas Correntes

4.3.2 - Despesas de Capital

**4.4 - VIGILÂNCIA SANITÁRIA**

4.4.1 - Despesas Correntes

4.4.2 - Despesas de Capital

**4.5 - VIGILÂNCIA EPIDEMIOLÓGICA**

4.5.1 - Despesas Correntes

4.5.2 - Despesas de Capital

**4.6 - ALIMENTAÇÃO E NUTRIÇÃO**

4.6.1 - Despesas Correntes

4.6.2 - Despesas de Capital

Fixado
1.709.000,00
1.568.000,00
141.000,00
<b>30.000,00</b>
0,00
30.000,00
<b>0,00</b>
0,00
0,00
<b>0,00</b>
0,00
0,00
<b>6.000,00</b>
6.000,00
0,00
<b>0,00</b>
0,00
0,00
0,00



**PM COLÔNIA DO PIAUÍ**

AVENIDA SEBASTIÃO TAPETY, SIN - CENTRO - CNPJ:41522376/0001-43

Orçamento Programa - Exercício de 2020

Quadro 16

Page 2

**ANÁLISE DE APLICAÇÃO NA SAÚDE**

<b>4.7 - OUTRAS SUBFUNÇÕES (X)</b>		
4.7.1 - Despesas Correntes	0,00	
4.7.2 - Despesas de Capital	0,00	
<b>5 - TOTAL (4.1 + 4.2 + 4.3 + 4.4 + 4.5 + 4.6 + 4.7)</b>	<b>1.745.000,00</b>	
<b>6 - APURAÇÃO DO CUMPRIMENTO DO LIMITE MÍNIMO PARA APLICAÇÃO EM ASPS</b>	<b>208.850,00</b>	
6.1 - Diferença entre o Valor Aplicado e a Despesa Mínima a ser Aplicada (5 - 3)	17,04	
6.2 - PERCENTUAL DA RECEITA DE IMPOSTOS E TRANSFERÊNCIAS CONSTITUCIONAIS E LEGAIS APLICADO EM ASPS (6 / 3) * 100 (Mínimo de 1%)		
<b>7 - RECEITAS ADICIONAIS PARA O FINANCIAMENTO DA SAÚDE NÃO COMPUTADAS NO CÁLCULO DO MÍNIMO</b>	<b>3.027.000,00</b>	
7.1 - RECEITAS DE TRANSFERÊNCIAS PARA A SAÚDE	2.927.000,00	
7.1.1 - Proveniente da União - Fundo a Fundo	100.000,00	
7.1.2 - Proveniente dos Estados	0,00	
7.1.3 - Proveniente de outros Municípios	0,00	
7.2 - RECEITA DE OPERAÇÕES DE CRÉDITO INTERNAS E EXTERNAS VINCULADAS A SAÚDE	489.500,00	
7.3 - OUTRAS RECEITAS	3.516.500,00	
<b>8 - TOTAL DE RECEITAS ADICIONAIS PARA FINANCIAMENTO DA SAÚDE (7.1 + 7.2 + 7.3)</b>	<b>1.510.500,00</b>	
<b>9 - DESPESAS COM SAÚDE POR SUBFUNÇÕES E CATEGORIA ECONÔMICA NÃO COMPUTADAS NO CÁLCULO DO MÍNIMO</b>	<b>1.225.500,00</b>	
<b>9.1 - ATENÇÃO BÁSICA</b>	<b>285.000,00</b>	
9.1.1 - Despesas Correntes	312.000,00	
9.1.2 - Despesas de Capital	202.000,00	
<b>9.2 - ASSISTÊNCIA HOSPITALAR E AMBULATORIAL</b>	<b>110.000,00</b>	
9.2.1 - Despesas Correntes	1560.000,00	
9.2.2 - Despesas de Capital	1.560.000,00	
<b>9.3 - SUPORTE PROFILÁTICO E TERAPÊUTICO</b>	<b>60.000,00</b>	
9.3.1 - Despesas Correntes	60.000,00	
9.3.2 - Despesas de Capital	0,00	
<b>9.4 - VIGILÂNCIA SANITÁRIA</b>	<b>74.000,00</b>	
9.4.1 - Despesas Correntes	74.000,00	
9.4.2 - Despesas de Capital	0,00	
<b>9.5 - VIGILÂNCIA EPIDEMIOLÓGICA</b>	<b>0,00</b>	
9.5.1 - Despesas Correntes	0,00	
9.5.2 - Despesas de Capital	0,00	
<b>9.6 - ALIMENTAÇÃO E NUTRIÇÃO</b>	<b>0,00</b>	
9.6.1 - Despesas Correntes	0,00	
9.6.2 - Despesas de Capital	0,00	
<b>9.7 - OUTRAS SUBFUNÇÕES</b>	<b>0,00</b>	
9.7.1 - Despesas Correntes	0,00	
9.7.2 - Despesas de Capital	0,00	
<b>10 - TOTAL DAS DESPESAS NÃO COMPUTADAS NO CÁLCULO DO MÍNIMO (9.1 + 9.2 + 9.3 + 9.4 + 9.5 + 9.6 + 9.7)</b>	<b>3.516.500,00</b>	

**PM COLÔNIA DO PIAUÍ**

AVENIDA SEBASTIÃO TAPETY, S/N - CENTRO - CNPJ:41522376/0001-43

Orçamento Programa - Exercício de 2020

**ANÁLISE DE APLICAÇÃO NA SAÚDE**

<b>19 - DESPESAS TOTAIS COM SAÚDE (Computadas e não computadas no cálculo do limite mínimo)</b>	
20 - ATENÇÃO BÁSICA (4.1 + 9.1)	3.219.500,00
21 - ASSISTÊNCIA HOSPITALAR E AMBULATORIAL (4.2 + 9.2)	342.000,00
22 - SUPORTE PROFILÁTICO E TERAPÊUTICO (4.3 + 9.3)	1.560.000,00
23 - VIGILÂNCIA SANITÁRIA (4.4 + 9.4)	60.000,00
24 - VIGILÂNCIA EPIDEMIOLÓGICA (4.5 + 9.5)	80.000,00
25 - ALIMENTAÇÃO E NUTRIÇÃO (4.6 + 9.6)	0,00
26 - OUTRAS SUBFUNÇÕES (4.7 + 9.7)	0,00
<b>27 - TOTAL DAS DESPESAS COM SAÚDE (20 + 21 + 22 + 23 + 24 + 25 + 26)</b>	<b>5.261.500,00</b>

*Spb*

**PM COLÔNIA DO PIAUÍ**

AVENIDA SEBASTIÃO TAPETY, S/N - CENTRO - CNPJ:41522376/0001-43

Orçamento Programa - Exercício de 2020

RECEITA CORRENTE LIQUIDA - LC 101, ART. 2, Inciso IV

Quadro 20

Page 1

Código	Especificação	Previsão
1000.00.0.0.0	RECEITAS CORRENTES	576.000,00
1100.00.0.0.0	IMPOSTOS, TAXAS E CONTRIBUIÇÕES DE MELHORIA	120.000,00
1200.00.0.0.0	CONTRIBUIÇÕES	146.700,00
1300.00.0.0.0	RECEITA PATRIMONIAL	19.000,00
1600.00.0.0.0	RECEITA DE SERVIÇOS	22.739.000,00
1700.00.0.0.0	TRANSFERÊNCIAS CORRENTES	30.000,00
1900.00.0.0.0	OUTRAS RECEITAS CORRENTES	-1.949.000,00
9500.00.0.0.0	(R) DEDUÇÕES DO FUNDEB	
	<b>TOTAL</b>	<b>21.681.700,00</b>

**Percentual de Gastos com Pessoal****Legislativo**

Despesa com Pessoal 530.000,00

**Deduções**

Categoria	Tipo	Valor	Descrição da Dedução
3.1.90.92.00	NV	2.000,00	DESPESAS DE EXERCÍCIOS ANTERIORES
Total Deduções		2.000,00	
Despesa Líquida:		528.000,00	
Percentual Aplicado:		2,44 %	

**Executivo**

Despesa com Pessoal 10.359.247,00

**Deduções**

Categoria	Tipo	Valor	Descrição da Dedução
3.1.90.91.00		2.000,00	SENTENÇAS JUDICIAIS
3.1.90.91.00	NV	85.447,00	SENTENÇAS JUDICIAIS
3.1.90.92.00	EF	1.500,00	DESPESAS DE EXERCÍCIOS ANTERIORES
3.1.90.92.00	EI	1.000,00	DESPESAS DE EXERCÍCIOS ANTERIORES
3.1.90.92.00	NV	8.500,00	DESPESAS DE EXERCÍCIOS ANTERIORES
3.1.90.92.00	SD	8.000,00	DESPESAS DE EXERCÍCIOS ANTERIORES
3.1.90.94.00		2.000,00	INDENIZAÇÕES E RESTITUIÇÕES TRABALHISTAS
3.1.90.94.00	FM	12.000,00	INDENIZAÇÕES E RESTITUIÇÕES TRABALHISTAS
3.1.90.94.00	FO	5.000,00	INDENIZAÇÕES E RESTITUIÇÕES TRABALHISTAS
Total Deduções		125.447,00	
Despesa Líquida:		10.233.800,00	
Percentual Aplicado:		47,20 %	





**PM COLÔNIA DO PIAUÍ**

AVENIDA SEBASTIÃO TAPETY, S/N - CENTRO - CNPJ:41522376/0001-43

Orçamento Programa - Exercício de 2020

RECEITA CORRENTE LIQUIDA - LC 101, ART. 2, Inciso IV

Quadro 20

Page 2

---

Código	Especificação	Previsão
--------	---------------	----------

---

*Lucivalbina Sá*

LUCIA DE FÁTIMA B. MOURA DE ABREU SÁ  
PREFEITA MUNICIPAL  
138.137.063-20

## **ANEXOS ADICIONAIS – LOA 2020**

### **DADOS DA PUBLICAÇÃO(ERRATA)**

**LEI : LOA 2020**

**Nº DA LEI: 117/2019**

**DATA DA LEI: 03/12/2019**

**PUBLICADO: DIÁRIO OFICIAL DOS  
MUNICIPIOS**

**DATA DA PUBLICAÇÃO: 10/12/2019**

**EDIÇÃO: MMMCMLXVII**

**PAGINAS: 149 A 262 (Caderno C)**

*Colônia do Piauí, 26 de Dezembro de 2019.*

#### **ADMINISTRAÇÃO:**

**Lúcia de Fátima Barroso Moura de Abreu Sá**  
**Prefeita Municipal de Colônia do Piauí-PI**

**PM COLÔNIA DO PIAUÍ**

AVENIDA SEBASTIÃO TAPEY, S/N - CENTRO - CNPJ:41522376/0001-43

Orçamento Programa - Exercício de 2020

**TABELA EXPLICATIVA - LEGISLAÇÃO DA RECEITA**

(Inc. III, § 1º, Art.2º)

Codigo	Discriminação	Fonte	Legislacao
1000.00.0.0.00	RECEITAS CORRENTES		
1100.00.0.0.00	IMPOSTOS, TAXAS E CONTRIBUIÇÕES DE MELHORIA		
1110.00.0.0.00	IMPOSTOS		
1113.00.0.0.00	IMPOSTOS SOBRE A RENDA E PROVENTOS DE QUALQUER NATUREZA		
1113.03.0.0.00	IMPOSTO SOBRE A RENDA - RETIDO NA FONTE		
1113.03.1.0.00	IMPOSTO SOBRE A RENDA - RETIDO NA FONTE - TRABALHO	001 100	CF ART 158, I
1113.03.1.1.00	IMPOSTO SOBRE A RENDA - RETIDO NA FONTE - TRABALHO - PRINCIP	001 100	CF ART 158, I
1113.03.1.2.00	IMPOSTO SOBRE A RENDA - RETIDO NA FONTE - TRABALHO - MULTAS		
1118.00.0.0.00	IMPOSTOS ESPECIFICOS DE ESTADOS, DF E MUNICIPIOS		
1118.01.0.0.00	IMPOSTOS SOBRE O PATRIMÔNIO PARA ESTADOS/DF/MUNICIPIOS		
1118.01.1.0.00	IMPOSTO SOBRE A PROPRIEDADE PREDIAL E TERRITORIAL URBANA	001 100	CF. ART.156 I e CTM LEI Nº 024 DE 04/12/94 e LEI Nº 080 DE 28/12/12.
1118.01.1.1.00	IMPOSTO SOBRE A PROPRIEDADE PREDIAL E TERRITORIAL URBANA - P	001 100	CF. ART.156 I e CTM LEI Nº 024 DE 04/12/94 e LEI Nº 080 DE 28/12/12.
1118.01.1.2.00	IMPOSTO SOBRE A PROPRIEDADE PREDIAL E TERRITORIAL URBANA - M	001 100	CF. ART.156 I e CTM LEI Nº 024 DE 04/12/94 e LEI Nº 080 DE 28/12/12.
1118.01.3.0.00	IMPOSTO SOBRE TRANSMISSÃO "CAUSA MORTIS" E DOAÇÃO DE BENS E	001 100	CF. ART.156 I e CTM LEI Nº 024 DE 04/12/94 e LEI Nº 080 DE 28/12/12.
1118.01.3.1.00	IMPOSTO SOBRE TRANSMISSÃO "CAUSA MORTIS" E DOAÇÃO DE BENS E	001 100	CF. ART.156 I e CTM LEI Nº 024 DE 04/12/94 e LEI Nº 080 DE 28/12/12.
1118.01.3.2.00	IMPOSTO SOBRE TRANSMISSÃO "CAUSA MORTIS" E DOAÇÃO DE BENS E	001 100	CF. ART.156 I e CTM LEI Nº 024 DE 04/12/94 e LEI Nº 080 DE 28/12/12.
1118.01.4.0.00	IMPOSTO SOBRE TRANSMISSÃO "INTER VIVOS" DE BENS IMÓVEIS E DE	001 100	CF. ART.156 I e CTM LEI Nº 024 DE 04/12/94 e LEI Nº 080 DE 28/12/12.
1118.01.4.1.00	IMPOSTO SOBRE TRANSMISSÃO "INTER VIVOS" DE BENS IMÓVEIS E DE	001 100	CF. ART.156 I e CTM LEI Nº 024 DE 04/12/94 e LEI Nº 080 DE 28/12/12.
1118.01.4.2.00	IMPOSTO SOBRE TRANSMISSÃO "INTER VIVOS" DE BENS IMÓVEIS E DE	001 100	CF. ART.156 I e CTM LEI Nº 024 DE 04/12/94 e LEI Nº 080 DE 28/12/12.
1118.02.0.0.00	IMPOSTOS SOBRE A PRODUÇÃO, CIRCULAÇÃO DE MERCADORIAS E SERVI		
1118.02.3.0.00	IMPOSTO SOBRE SERVIÇOS DE QUALQUER NATUREZA	001 100	CF. ART.156 I e CTM LEI Nº 024 DE 04/12/94 e LEI Nº 080 DE 28/12/12.
1118.02.3.1.00	IMPOSTO SOBRE SERVIÇOS DE QUALQUER NATUREZA - PRINCIPAL	001 100	CF. ART.156 I e CTM LEI Nº 024 DE 04/12/94 e LEI Nº 080 DE 28/12/12.
1118.02.3.2.00	IMPOSTO SOBRE SERVIÇOS DE QUALQUER NATUREZA - MULTAS E JUROS	001 100	CF. ART.156 I e CTM LEI Nº 024 DE 04/12/94 e LEI Nº 080 DE 28/12/12.



**PM COLÔNIA DO PIAUÍ**

AVENIDA SEBASTIÃO TAPETY, S/N - CENTRO - CNPJ:41522376/0001-43

Orçamento Programa - Exercício de 2020

**TABELA EXPLICATIVA - LEGISLAÇÃO DA RECEITA**

(Inc. III, § 1º, Art.2º)

Código	Discriminação	Fonte	Legislação
1120.00.0.0.00	TAXAS		
1121.00.0.0.00	TAXAS PELO EXERCÍCIO DO PODER DE POLÍCIA		
1121.01.0.0.00	TAXAS DE INSPEÇÃO, CONTROLE E FISCALIZAÇÃO		
1121.01.1.0.00	TAXAS DE INSPEÇÃO, CONTROLE E FISCALIZAÇÃO	001 100	CF. ART.145 II e CTM LEI Nº 024 DE 04/12/94 e LEI Nº 080 DE 28/12/12.
1121.01.1.1.00	TAXAS DE INSPEÇÃO, CONTROLE E FISCALIZAÇÃO - PRINCIPAL		
1121.02.0.0.00	TAXAS DE FISCALIZAÇÃO DAS TELECOMUNICAÇÕES		
1121.02.1.0.00	TAXA DE FISCALIZAÇÃO DE INSTALAÇÃO - TFI - NÃO PROVENIENTE D	001 100	CF. ART.145 II e CTM LEI Nº 024 DE 04/12/94 e LEI Nº 080 DE 28/12/12.
1121.02.1.1.00	TAXA DE FISCALIZAÇÃO DE INSTALAÇÃO - TFI - NÃO PROVENIENTE D		
1121.02.2.0.00	TAXA DE FISCALIZAÇÃO DE FUNCIONAMENTO - TFF - NÃO PROVENIENT	001 100	CF. ART.145 II e CTM LEI Nº 024 DE 04/12/94 e LEI Nº 080 DE 28/12/12.
1121.02.2.1.00	TAXA DE FISCALIZAÇÃO DE FUNCIONAMENTO - TFF - NÃO PROVENIENT		
1121.04.0.0.00	TAXA DE CONTROLE E FISCALIZAÇÃO AMBIENTAL		
1121.04.1.0.00	TAXA DE CONTROLE E FISCALIZAÇÃO AMBIENTAL	001 100	CF. ART.145 II e CTM LEI Nº 024 DE 04/12/94 e LEI Nº 080 DE 28/12/12.
1121.04.1.1.00	TAXA DE CONTROLE E FISCALIZAÇÃO AMBIENTAL - PRINCIPAL		
1122.00.0.0.00	TAXAS PELA PRESTAÇÃO DE SERVIÇOS		
1122.01.0.0.00	TAXAS PELA PRESTAÇÃO DE SERVIÇOS		
1122.01.1.0.00	TAXAS PELA PRESTAÇÃO DE SERVIÇOS	001 100	CF. ART.145 II e CTM LEI Nº 024 DE 04/12/94 e LEI Nº 080 DE 28/12/12.
1122.01.1.1.00	TAXAS PELA PRESTAÇÃO DE SERVIÇOS - PRINCIPAL		
1122.02.0.0.00	EMOLUMENTOS E CUSTAS JUDICIAIS		
1122.02.1.0.00	EMOLUMENTOS E CUSTAS JUDICIAIS	001 100	CF. ART.145 II e CTM LEI Nº 024 DE 04/12/94 e LEI Nº 080 DE 28/12/12.
1122.02.1.1.00	EMOLUMENTOS E CUSTAS JUDICIAIS - PRINCIPAL		
1128.00.0.0.00	TAXAS - ESPECÍFICAS DE ESTADOS, DF E MUNICÍPIOS		
1128.01.0.0.00	TAXAS DE INSPEÇÃO, CONTROLE E FISCALIZAÇÃO		
1128.01.1.0.00	TAXA DE FISCALIZAÇÃO DE VIGILÂNCIA SANITÁRIA	001 100	CF. ART.145 II e CTM LEI Nº 024 DE 04/12/94 e LEI Nº 080 DE 28/12/12.
1128.01.1.1.00	TAXA DE FISCALIZAÇÃO DE VIGILÂNCIA SANITÁRIA - PRINCIPAL		
1128.01.9.0.00	TAXAS DE INSPEÇÃO, CONTROLE E FISCALIZAÇÃO - OUTRAS		

*[Handwritten signature]*

**PM COLÔNIA DO PIAUÍ**

AVENIDA SEBASTIÃO TAPETY, S/N - CENTRO - CNPJ:41522376/0001-43

Orçamento Programa - Exercício de 2020

**TABELA EXPLICATIVA - LEGISLAÇÃO DA RECEITA**

(Inc. III, § 1º, Art.2º)

Codigo	Discriminação	Fonte	Legislacao
1128.01.9.1.00	TAXAS DE INSPEÇÃO, CONTROLE E FISCALIZAÇÃO - OUTRAS - PRINCI	001 100	CF. ART.145 II e CTM LEI Nº 024 DE 04/12/94 e LEI Nº 080 DE 28/12/12.
1130.00.0.0.00	CONTRIBUIÇÃO DE MELHORIA		
1138.00.0.0.00	CONTRIBUIÇÃO DE MELHORIA - ESPECIFICA DE ESTADOS, DF E MUNIC		
1138.99.0.0.00	OUTRAS CONTRIBUIÇÕES DE MELHORIA		
1138.99.1.0.00	OUTRAS CONTRIBUIÇÕES DE MELHORIA	001 100	CF. ART.145 III e CTM LEI Nº 024 DE 04/12/94 e LEI Nº 080 DE 28/12/12.
1138.99.1.1.00	OUTRAS CONTRIBUIÇÕES DE MELHORIA - PRINCIPAL		
1200.00.0.0.00	CONTRIBUIÇÕES		
1240.00.0.0.00	CONTRIBUIÇÃO PARA O CUSTEIO DO SERVIÇO DE ILUMINAÇÃO PÚBLICA		
1240.00.1.0.00	CONTRIBUIÇÃO PARA O CUSTEIO DO SERVIÇO DE ILUMINAÇÃO PÚBLICA	620 120	LEI MUNICIPAL Nº 006 DE 01/12/2003.
1240.00.1.1.00	CONTRIBUIÇÃO PARA O CUSTEIO DO SERVIÇO DE ILUMINAÇÃO PÚBLICA		
1300.00.0.0.00	RECEITA PATRIMONIAL		
1310.00.0.0.00	EXPLORAÇÃO DO PATRIMÔNIO IMOBILIÁRIO DO ESTADO		
1310.01.0.0.00	ALUGUÉIS, ARRENDAMENTOS, FOROS, LAUDÉMIOS, TARIFAS DE OCUPAÇ		
1310.01.1.0.00	ALUGUÉIS E ARRENDAMENTOS	001 100	CTM LEI Nº 024 DE 04/12/94 e LEI Nº 080 DE 28/12/12.
1310.01.1.1.00	ALUGUÉIS E ARRENDAMENTOS - PRINCIPAL		
1310.01.2.0.00	FOROS, LAUDÉMIOS E TARIFAS DE OCUPAÇÃO	001 100	CTM LEI Nº 024 DE 04/12/94 e LEI Nº 080 DE 28/12/12.
1310.01.2.1.00	FOROS, LAUDÉMIOS E TARIFAS DE OCUPAÇÃO - PRINCIPAL		
1310.02.0.0.00	CONCESSÃO, PERMISSÃO, AUTORIZAÇÃO OU CESSÃO DO DIREITO DE US		
1310.02.1.0.00	CONCESSÃO, PERMISSÃO, AUTORIZAÇÃO OU CESSÃO DO DIREITO DE US	001 100	CTM LEI Nº 024 DE 04/12/94 e LEI Nº 080 DE 28/12/12.
1310.02.1.1.00	CONCESSÃO, PERMISSÃO, AUTORIZAÇÃO OU CESSÃO DO DIREITO DE US		
1310.99.0.0.00	OUTRAS RECEITAS IMOBILIÁRIAS		
1310.99.1.0.00	OUTRAS RECEITAS IMOBILIÁRIAS	001 100	CTM LEI Nº 024 DE 04/12/94 e LEI Nº 080 DE 28/12/12.
1310.99.1.1.00	OUTRAS RECEITAS IMOBILIÁRIAS - PRINCIPAL		
1320.00.0.0.00	VALORES MOBILIÁRIOS		
1321.00.0.0.00	JUROS E CORREÇÕES MONETÁRIAS		
1321.00.1.0.00	REMUNERAÇÃO DE DEPÓSITOS BANCÁRIOS	001 100	Lei Federal nº 4.320, de 17 de março de 1964.
1321.00.1.1.01	REMUNERAÇÃO DE DEPÓSITOS BANCÁRIOS - TESOURO	510 110	Lei Federal nº 4.320, de 17 de março de 1964.
1321.00.1.1.02	REMUNERAÇÃO DE DEPÓSITOS BANCÁRIOS - CONV. FEDERAL		



**PM COLÔNIA DO PIAUÍ**

AVENIDA SEBASTIÃO TAPETY, S/N - CENTRO - CNPJ:41522376/0001-43

Orçamento Programa - Exercício de 2020

**TABELA EXPLICATIVA - LEGISLAÇÃO DA RECEITA**

(Inc. III, § 1º, Art.2º)

Código	Discriminação	Fonte	Legislação
1321.00.1.1.03	REMUNERAÇÃO DE DEPÓSITOS BANCÁRIOS - CONV. ESTADUAL	520 110	Lei Federal nº 4.320, de 17 de março de 1964.
1321.00.1.1.04	REMUNERAÇÃO DE DEPÓSITOS BANCÁRIOS - QSE	120 115	Lei Federal nº 4.320, de 17 de março de 1964.
1321.00.1.1.05	REMUNERAÇÃO DE DEPÓSITOS BANCÁRIOS - PDDE	121 115	Lei Federal nº 4.320, de 17 de março de 1964.
1321.00.1.1.06	REMUNERAÇÃO DE DEPÓSITOS BANCÁRIOS - PNAE	122 115	Lei Federal nº 4.320, de 17 de março de 1964.
1321.00.1.1.07	REMUNERAÇÃO DE DEPÓSITOS BANCÁRIOS - PNAT	123 115	Lei Federal nº 4.320, de 17 de março de 1964.
1321.00.1.1.08	REMUNERAÇÃO DE DEPÓSITOS BANCÁRIOS - OUTROS FNDE	124 115	Lei Federal nº 4.320, de 17 de março de 1964.
1321.00.1.1.09	REMUNERAÇÃO DE DEPÓSITOS BANCÁRIOS - CONV. EDUCAÇÃO	125 110	Lei Federal nº 4.320, de 17 de março de 1964.
1321.00.1.1.10	REMUNERAÇÃO DE DEPÓSITOS BANCÁRIOS - CIDE	610 115	Lei Federal nº 4.320, de 17 de março de 1964.
1321.00.1.1.11	REMUNERAÇÃO DE DEPÓSITOS BANCÁRIOS - ROYALTIES	530 100	Lei Federal nº 4.320, de 17 de março de 1964.
1321.00.1.1.12	REMUNERAÇÃO DE DEPÓSITOS BANCÁRIOS - FUNDEB	116 230	LEI nº 11.494, DE 20 DE JUNHO DE 2007.
1321.00.1.1.13	REMUNERAÇÃO DE DEPÓSITOS BANCÁRIOS - TESOUREO/FUS	001 100	Lei Federal nº 4.320, de 17 de março de 1964.
1321.00.1.1.14	REMUNERAÇÃO DE DEPÓSITOS BANCÁRIOS - SAÚDE PROGRAMAS	214 115	Lei Federal nº 4.320, de 17 de março de 1964.
1321.00.1.1.15	REMUNERAÇÃO DE DEPÓSITOS BANCÁRIOS - COFINANCIAMENTO ESTADO	213 115	Lei Federal nº 4.320, de 17 de março de 1964.
1321.00.1.1.16	REMUNERAÇÃO DE DEPÓSITOS BANCÁRIOS - SAÚDE CONVENIOS	220 110	Lei Federal nº 4.320, de 17 de março de 1964.
1321.00.1.1.17	REMUNERAÇÃO DE DEPÓSITOS BANCÁRIOS - SAÚDE EMENDAS	214 115	Lei Federal nº 4.320, de 17 de março de 1964.
1321.00.1.1.18	REMUNERAÇÃO DE DEPÓSITOS BANCÁRIOS - FMAS PROGRAMAS	311 400	Lei Federal nº 4.320, de 17 de março de 1964.
1321.00.1.1.19	REMUNERAÇÃO DE DEPÓSITOS BANCÁRIOS - FMAS CONVÊNIOS	312 110	Lei Federal nº 4.320, de 17 de março de 1964.
1321.00.1.1.20	REMUNERAÇÃO DE DEPÓSITOS BANCÁRIOS - TESOUREO/FMAS	001 100	Lei Federal nº 4.320, de 17 de março de 1964.
1321.00.1.1.21	REMUNERAÇÃO DE DEPÓSITOS BANCÁRIOS - HOSPITAL CONVENIO	220 110	Lei Federal nº 4.320, de 17 de março de 1964.
1321.00.1.1.22	REMUNERAÇÃO DE DEPÓSITOS BANCÁRIOS - OUTRO REC VINC EDUCACAO	190 115	Lei Federal nº 4.320, de 17 de março de 1964.
1321.00.1.1.23	REMUNERAÇÃO DE DEPÓSITOS BANCÁRIOS - FMS/BLC INVESTIMENTO	215 115	Lei Federal nº 4.320, de 17 de março de 1964.
1329.00.0.0.00	OUTROS VALORES MOBILIÁRIOS		
1329.00.1.0.00	OUTROS VALORES MOBILIÁRIOS		
1329.00.1.1.00	OUTROS VALORES MOBILIÁRIOS - PRINCIPAL	001 100	Lei Federal nº 4.320, de 17 de março de 1964.

*Handwritten mark*



**PM COLÔNIA DO PIAUÍ**

AVENIDA SEBASTIÃO TAPETY, S/N - CENTRO - CNPJ:41522376/0001-43

Orçamento Programa - Exercício de 2020

**TABELA EXPLICATIVA - LEGISLAÇÃO DA RECEITA**

(Inc. III, § 1º, Art.2º)

Código	Discriminação	Fonte	Legislação
1390.00.0.0.0.00	DEMAIS RECEITAS PATRIMONIAIS		
1390.00.1.0.0.00	DEMAIS RECEITAS PATRIMONIAIS	001 100	Lei Federal nº 4.320, de 17 de março de 1964.
1390.00.1.1.0.00	DEMAIS RECEITAS PATRIMONIAIS - PRINCIPAL		
1600.00.0.0.0.00	RECEITA DE SERVIÇOS		
1610.00.0.0.0.00	SERVIÇOS ADMINISTRATIVOS E COMERCIAIS GERAIS		
1610.01.0.0.0.00	SERVIÇOS ADMINISTRATIVOS E COMERCIAIS GERAIS		
1610.01.1.0.0.00	SERVIÇOS ADMINISTRATIVOS E COMERCIAIS GERAIS	001 100	CTM LEI Nº 024 DE 04/12/94 e LEI Nº 080 DE 28/12/12,CF ART. 145 II.
1610.01.1.1.0.00	SERVIÇOS ADMINISTRATIVOS E COMERCIAIS GERAIS - PRINCIPAL		
1610.02.0.0.0.00	INSCRIÇÃO EM CONCURSOS E PROCESSOS SELETIVOS		
1610.02.1.0.0.00	INSCRIÇÃO EM CONCURSOS E PROCESSOS SELETIVOS	001 100	CTM LEI Nº 024 DE 04/12/94 e LEI Nº 080 DE 28/12/12,CF ART. 145 II.
1610.02.1.1.0.00	INSCRIÇÃO EM CONCURSOS E PROCESSOS SELETIVOS - PRINCIPAL		
1690.00.0.0.0.00	OUTROS SERVIÇOS		
1690.99.0.0.0.00	OUTROS SERVIÇOS		
1690.99.1.0.0.00	OUTROS SERVIÇOS	001 100	CTM LEI Nº 024 DE 04/12/94 e LEI Nº 080 DE 28/12/12,CF ART. 145 II.
1690.99.1.1.0.00	OUTROS SERVIÇOS - PRINCIPAL		
1700.00.0.0.0.00	TRANSFERÊNCIAS CORRENTES		
1710.00.0.0.0.00	TRANSFERÊNCIAS DA UNIÃO E DE SUAS ENTIDADES		
1718.00.0.0.0.00	TRANSFERÊNCIAS DA UNIÃO - ESPECÍFICAS DE ESTADOS, DF E MUNIC		
1718.01.0.0.0.00	PARTICIPAÇÃO NA RECEITA DA UNIÃO		
1718.01.2.0.0.00	COTA-PARTE DO FUNDO DE PARTICIPAÇÃO DOS MUNICÍPIOS - COTA ME		
1718.01.2.1.0.00	COTA-PARTE DO FUNDO DE PARTICIPAÇÃO DOS MUNICÍPIOS - COTA ME	001 100	ART 159 I, B DA CF 1988
1718.01.3.0.0.00	COTA-PARTE DO FUNDO DE PARTICIPAÇÃO DO MUNICÍPIOS - 1% COTA		
1718.01.3.1.0.00	COTA-PARTE DO FUNDO DE PARTICIPAÇÃO DO MUNICÍPIOS - 1% COTA	001 100	ART 159 I, D DA CF 1988
1718.01.4.0.0.00	COTA-PARTE DO FUNDO DE PARTICIPAÇÃO DOS MUNICÍPIOS - 1% COTA		
1718.01.4.1.0.00	COTA-PARTE DO FUNDO DE PARTICIPAÇÃO DOS MUNICÍPIOS - 1% COTA	001 100	ART 159 I, E DA CF 1988
1718.01.5.0.0.00	COTA-PARTE DO IMPOSTO SOBRE A PROPRIEDADE TERRITORIAL RURAL		
1718.01.5.1.0.00	COTA-PARTE DO IMPOSTO SOBRE A PROPRIEDADE TERRITORIAL RURAL	001 100	ART 158 II DA CF 1988

*Handwritten signature*

**PM COLÔNIA DO PIAUÍ**

AVENIDA SEBASTIÃO TAPETY, S/N - CENTRO - CNPJ:41522376/0001-43

Orçamento Programa - Exercício de 2020

**TABELA EXPLICATIVA - LEGISLAÇÃO DA RECEITA**

(Inc. III, § 1º, Art.2º)

Código	Discriminação	Fonte	Legislação
1718.02.0.0.00	TRANSFERÊNCIA DA COMPENSAÇÃO FINANCEIRA PELA EXPLORAÇÃO DE R		
1718.02.1.0.00	COTA-PARTE DA COMPENSAÇÃO FINANCEIRA DE RECURSOS HIDRICOS	530 100	Lei 9.433, DE 08/01/1997.
1718.02.1.1.00	COTA-PARTE DA COMPENSAÇÃO FINANCEIRA DE RECURSOS HIDRICOS -		
1718.02.2.0.00	COTA-PARTE DA COMPENSAÇÃO FINANCEIRA DE RECURSOS MINERAIS -	530 100	LEI Nº 13.540, em 19/12/2017.
1718.02.2.1.00	COTA-PARTE DA COMPENSAÇÃO FINANCEIRA DE RECURSOS MINERAIS -		
1718.02.4.0.00	COTA-PARTE ROYALTIES PELO EXCEDENTE DA PRODUÇÃO DO PETRÓLEO	530 100	LEI Nº 13.956, DE 17 DE DEZEMBRO DE 2019.
1718.02.4.1.00	COTA-PARTE ROYALTIES PELO EXCEDENTE DA PRODUÇÃO DO PETRÓLEO		
1718.02.6.0.00	COTA-PARTE DO FUNDO ESPECIAL DO PETRÓLEO – FEP	530 100	LEI Nº 12.734/2012.
1718.02.6.1.00	COTA-PARTE DO FUNDO ESPECIAL DO PETRÓLEO – FEP - PRINCIPAL		
1718.02.9.0.00	OUTRAS TRANSFERÊNCIAS DECORRENTES DE COMPENSAÇÃO FINANCEIRA	530 100	Lei nº 7.990, de 28 de dezembro de 1989.
1718.02.9.1.00	OUTRAS TRANSFERÊNCIAS DECORRENTES DE COMPENSAÇÃO FINANCEIRA		
1718.03.0.0.00	TRANSFERÊNCIA DE RECURSOS DO SISTEMA ÚNICO DE SAÚDE – SUS –		
1718.03.1.0.00	TRANSFERÊNCIA DE RECURSOS DO SUS – ATENÇÃO BÁSICA	214 115	Lei Nº 8.142, de 28 de dezembro de 1990.
1718.03.1.1.01	TRANSFERENCIA DE RECURSOS DO SUS - PAB FIXO	214 115	Lei Nº 8.142, de 28 de dezembro de 1990.
1718.03.1.1.02	TRANSFERENCIA DE RECURSOS DO SUS - PAB VARIÁVEL	214 115	Lei Nº 8.142, de 28 de dezembro de 1990.
1718.03.1.1.03	TRANSFERENCIA DE RECURSOS DO SUS - PACS	214 115	Lei Nº 8.142, de 28 de dezembro de 1990.
1718.03.1.1.04	TRANSFERENCIA DE RECURSOS DO SUS - EMENDAS INDIVIDUAIS	214 115	Lei Nº 8.142, de 28 de dezembro de 1990.
1718.03.1.1.05	TRANSFERENCIA DE RECURSOS DO SUS - EMENDAS COLETIVAS	214 115	Lei Nº 8.142, de 28 de dezembro de 1990.
1718.03.2.0.00	TRANSFERÊNCIA DE RECURSOS DO SUS – ATENÇÃO DE MÉDIA E ALTA C		
1718.03.2.1.00	TRANSFERÊNCIA DE RECURSOS DO SUS – ATENÇÃO DE MÉDIA E ALTA C	214 115	Lei Nº 8.142, de 28 de dezembro de 1990.
1718.03.3.0.00	TRANSFERÊNCIA DE RECURSOS DO SUS – VIGILÂNCIA EM SAÚDE		
1718.03.3.1.00	TRANSFERÊNCIA DE RECURSOS DO SUS – VIGILÂNCIA EM SAÚDE - PRI	214 115	Lei Nº 8.142, de 28 de dezembro de 1990.
1718.03.4.0.00	TRANSFERÊNCIA DE RECURSOS DO SUS – ASSISTÊNCIA FARMACÊUTICA		
1718.03.4.1.00	TRANSFERÊNCIA DE RECURSOS DO SUS – ASSISTÊNCIA FARMACÊUTICA	214 115	Lei Nº 8.142, de 28 de dezembro de 1990.
1718.03.9.0.00	TRANSFERÊNCIA DE RECURSOS DO SUS – OUTROS PROGRAMAS FINANCIA		
1718.03.9.1.00	TRANSFERÊNCIA DE RECURSOS DO SUS – OUTROS PROGRAMAS FINANCIA	214 115	Lei Nº 8.142, de 28 de dezembro de 1990.



**PM COLÔNIA DO PIAUÍ**

AVENIDA SEBASTIÃO TAPETY, S/N - CENTRO - CNPJ:41522376/0001-43

Orçamento Programa - Exercício de 2020

**TABELA EXPLICATIVA - LEGISLAÇÃO DA RECEITA**

(Inc. III, § 1º, Art.2º)

Código	Discriminação	Fonte	Legislação
1718.05.0.0.00	TRANSFERÊNCIAS DE RECURSOS DO FUNDO NACIONAL DO DESENVOLVIME		
1718.05.1.0.00	TRANSFERÊNCIAS DO SALÁRIO-EDUCAÇÃO	120 115	Artigo 212, §§ 5º e 6º, da Constituição Federal
1718.05.1.1.00	TRANSFERÊNCIAS DO SALÁRIO-EDUCAÇÃO - PRINCIPAL		
1718.05.2.0.00	TRANSFERÊNCIAS DIRETAS DO FNDE REFERENTES AO PROGRAMA DINHEI	121 115	RESOLUÇÃO Nº 04 DE 17 DE MARÇO DE 2009.
1718.05.2.1.00	TRANSFERÊNCIAS DIRETAS DO FNDE REFERENTES AO PROGRAMA DINHEI		
1718.05.3.0.00	TRANSFERÊNCIAS DIRETAS DO FNDE REFERENTES AO PROGRAMA NACION	122 115	Resolução CD/FNDE nº 38, de 23 de agosto de 2004
1718.05.3.1.00	TRANSFERÊNCIAS DIRETAS DO FNDE REFERENTES AO PROGRAMA NACION		
1718.05.4.0.00	TRANSFERÊNCIAS DIRETAS DO FNDE REFERENTES AO PROGRAMA NACION	123 115	Lei nº 10.880, de 9 de junho de 2004.
1718.05.4.1.00	TRANSFERÊNCIAS DIRETAS DO FNDE REFERENTES AO PROGRAMA NACION		
1718.05.9.0.00	OUTRAS TRANSFERÊNCIAS DIRETAS DO FUNDO NACIONAL DO DESENVOLV	124 115	Resoluções do FNDE.
1718.05.9.1.00	OUTRAS TRANSFERÊNCIAS DIRETAS DO FUNDO NACIONAL DO DESENVOLV		
1718.06.0.0.00	TRANSFERÊNCIA FINANCEIRA DO ICMS – DESONERAÇÃO – L.C. Nº 87/		
1718.06.1.0.00	TRANSFERÊNCIA FINANCEIRA DO ICMS – DESONERAÇÃO – L.C. Nº 87/	001 100	Lei Complementar nº 87/96(Lei Kandir)
1718.06.1.1.00	TRANSFERÊNCIA FINANCEIRA DO ICMS – DESONERAÇÃO – L.C. Nº 87/		
1718.09.0.0.00	TRANSFERÊNCIAS DE RECURSOS DE COMPLEMENTAÇÃO DA UNIÃO AO FUN		
1718.09.1.0.00	TRANSFERÊNCIAS DE RECURSOS DA COMPLEMENTAÇÃO DA UNIÃO AO FUN	117 240	LEI Nº 11.494, DE 20 DE JUNHO DE 2007.
1718.09.1.1.00	TRANSFERÊNCIAS DE RECURSOS DA COMPLEMENTAÇÃO DA UNIÃO AO FUN		
1718.10.0.0.00	TRANSFERÊNCIAS DE CONVÊNIOS DA UNIÃO E DE SUAS ENTIDADES		
1718.10.2.0.00	TRANSFERÊNCIAS DE CONVÊNIOS DA UNIÃO DESTINADAS A PROGRAMAS	190 115	Lei nº 4.320/64, Art. 11 §2º.
1718.10.2.1.00	TRANSFERÊNCIAS DE CONVÊNIOS DA UNIÃO DESTINADAS A PROGRAMAS		
1718.12.0.0.00	TRANSFERÊNCIAS DE RECURSOS DO FUNDO NACIONAL DE ASSISTÊNCIA		
1718.12.1.0.00	TRANSFERÊNCIAS DE RECURSOS DO FUNDO NACIONAL DE ASSISTÊNCIA	311 400	Lei nº 9.604, de 05 de fevereiro de 1998.
1718.12.1.1.01	TRANSFERÊNCIAS DE RECURSOS DO FNAS - PTMC	311 400	Lei nº 9.604, de 05 de fevereiro de 1998.
1718.12.1.1.02	TRANSFERÊNCIAS DE RECURSOS DO FNAS - CRIANÇA FELIZ	311 400	Lei nº 9.604, de 05 de fevereiro de 1998.
1718.12.1.1.03	TRANSFERÊNCIAS DE RECURSOS DO FNAS - IGDBF	311 400	Lei nº 9.604, de 05 de fevereiro de 1998.
1718.12.1.1.04	TRANSFERÊNCIAS DE RECURSOS DO FNAS - IGD SUAS	311 400	Lei nº 9.604, de 05 de fevereiro de 1998.
1718.12.1.1.05	TRANSFERÊNCIAS DE RECURSOS DO FNAS - PBV III	311 400	Lei nº 9.604, de 05 de fevereiro de 1998.



**PM COLÔNIA DO PIAUÍ**

AVENIDA SEBASTIÃO TAPETY, S/N - CENTRO - CNPJ:41522376/0001-43

Orçamento Programa - Exercício de 2020

**TABELA EXPLICATIVA - LEGISLAÇÃO DA RECEITA**

(Inc. III, § 1º, Art.2º)

Codigo	Discriminação	Fonte	Legislacao
1718.12.1.1.06	TRANSFERÊNCIAS DE RECURSOS DO FNAS - PBF	311 400	Lei nº 9.604, de 05 de fevereiro de 1998.
1718.12.1.1.07	TRANSFERÊNCIAS DE RECURSOS DO FNAS - SCFV	311 400	Lei nº 9.604, de 05 de fevereiro de 1998.
1718.12.1.1.99	OUTRAS TRANSFERÊNCIAS DE RECURSOS DO FNAS	311 400	Lei nº 9.604, de 05 de fevereiro de 1998.
1720.00.0.0.00	TRANSFERÊNCIAS DOS ESTADOS E DO DISTRITO FEDERAL E DE SUAS E		
1728.00.0.0.00	TRANSFERÊNCIAS DOS ESTADOS - ESPECÍFICAS DE ESTADOS, DF E MU		
1728.01.0.0.00	PARTICIPAÇÃO NA RECEITA DOS ESTADOS		
1728.01.1.0.00	COTA-PARTE DO ICMS		
1728.01.1.1.00	COTA-PARTE DO ICMS - PRINCIPAL	001 100	ART 158 IV DA CF 1988.
1728.01.2.0.00	COTA-PARTE DO IPVA		
1728.01.2.1.00	COTA-PARTE DO IPVA - PRINCIPAL	001 100	ART 158 III DA CF 1988.
1728.01.3.0.00	COTA-PARTE DO IPI - MUNICIPIOS		
1728.01.3.1.00	COTA-PARTE DO IPI - MUNICIPIOS - PRINCIPAL	001 100	Art. 159, Inciso II e §§ 2º e 3º CF88.
1728.01.4.0.00	COTA-PARTE DA CONTRIBUIÇÃO DE INTERVENÇÃO NO DOMÍNIO ECONÔMI		
1728.01.4.1.00	COTA-PARTE DA CONTRIBUIÇÃO DE INTERVENÇÃO NO DOMÍNIO ECONÔMI	610 115	Art. 149 § 2º da CF 88
1728.03.0.0.00	TRANSFERÊNCIA DE RECURSOS DO ESTADO PARA PROGRAMAS DE SAÚDE		
1728.03.1.0.00	TRANSFERÊNCIA DE RECURSOS DO ESTADO PARA PROGRAMAS DE SAÚDE		
1728.03.1.1.00	TRANSFERÊNCIA DE RECURSOS DO ESTADO PARA PROGRAMAS DE SAÚDE	213 115	Constituição do Estado do Piauí 05 de outubro de 1989.
1728.07.0.0.00	TRANSFERÊNCIAS DE ESTADOS DESTINADAS à ASSISTÊNCIA SOCIAL		
1728.07.1.0.00	TRANSFERÊNCIAS DE ESTADOS DESTINADAS à ASSISTÊNCIA SOCIAL		
1728.07.1.1.00	TRANSFERÊNCIAS DE ESTADOS DESTINADAS à ASSISTÊNCIA SOCIAL -	312 110	Constituição do Estado do Piauí 05 de outubro de 1989.
1728.10.0.0.00	TRANSFERÊNCIA DE CONVÊNIO DOS ESTADOS E DO DISTRITO FEDERAL		
1728.10.1.0.00	TRANSFERÊNCIAS DE CONVÊNIO DOS ESTADOS PARA O SISTEMA ÚNICO		
1728.10.1.1.00	TRANSFERÊNCIAS DE CONVÊNIO DOS ESTADOS PARA O SISTEMA ÚNICO	220 110	Constituição do Estado do Piauí 05 de outubro de 1989.
1728.10.2.0.00	TRANSFERÊNCIAS DE CONVÊNIO DOS ESTADOS DESTINADAS A PROGRAMA		
1728.10.2.1.00	TRANSFERÊNCIAS DE CONVÊNIO DOS ESTADOS DESTINADAS A PROGRAMA	125 110	Constituição do Estado do Piauí 05 de outubro de 1989.
1750.00.0.0.00	TRANSFERÊNCIAS DE OUTRAS INSTITUIÇÕES PÚBLICAS		
1758.00.0.0.00	TRANSFERÊNCIAS DE OUTRAS INSTITUIÇÕES PÚBLICAS - ESPECÍFICAS		
1758.01.0.0.00	TRANSFERÊNCIAS DE RECURSOS DO FUNDO DE MANUTENÇÃO E DESENVOL		

*AB*

**PM COLÔNIA DO PIAUÍ**

AVENIDA SEBASTIÃO TAPETY, S/N - CENTRO - CNPJ:41522376/0001-43

Orçamento Programa - Exercício de 2020

**TABELA EXPLICATIVA - LEGISLAÇÃO DA RECEITA**

(Inc. III, § 1º, Art.2º)

Código	Discriminação	Fonte	Legislação
1758.01.1.0.00	TRANSFERÊNCIAS DE RECURSOS DO FUNDO DE MANUTENÇÃO E DESENVOL	116 240	LEI Nº 11.494, DE 20 DE JUNHO DE 2007.
1758.01.1.1.00	TRANSFERÊNCIAS DE RECURSOS DO FUNDO DE MANUTENÇÃO E DESENVOL		
1900.00.0.0.00	OUTRAS RECEITAS CORRENTES		
1920.00.0.0.00	INDENIZAÇÕES, RESTITUIÇÕES E RESSARCIMENTOS		
1928.00.0.0.00	INDENIZAÇÕES, RESTITUIÇÕES E RESSARCIMENTOS - ESPECÍFICAS PA		
1928.01.0.0.00	INDENIZAÇÕES- ESPECÍFICAS PARA ESTADOS/DF/MUNICÍPIOS		
1928.01.1.0.00	INDENIZAÇÕES - ESPECÍFICAS PARA ESTADOS/DF/MUNICÍPIOS - PRIN	001 100	Lei Federal nº 4.320, de 17 de março de 1964.
1928.01.1.1.00	INDENIZAÇÕES - ESPECÍFICAS PARA ESTADOS/DF/MUNICÍPIOS - PRIN		
1928.02.0.0.00	RESTITUIÇÕES - ESPECÍFICAS PARA ESTADOS/DF/MUNICÍPIOS		
1928.02.9.0.00	OUTRAS RESTITUIÇÕES - ESPECÍFICAS PARA ESTADOS/DF/MUNICÍPIOS	001 100	Lei Federal nº 4.320, de 17 de março de 1964.
1928.02.9.1.00	OUTRAS RESTITUIÇÕES - ESPECÍFICAS PARA ESTADOS/DF/MUNICÍPIOS		
1990.00.0.0.00	DEMAIS RECEITAS CORRENTES		
1990.99.0.0.00	OUTRAS RECEITAS		
1990.99.2.0.00	OUTRAS RECEITAS - FINANCEIRAS		
1990.99.2.1.00	OUTRAS RECEITAS - FINANCEIRAS - PRINCIPAL	001 100	Lei Federal nº 4.320, de 17 de março de 1964.
2000.00.0.0.00	RECEITAS DE CAPITAL		
2100.00.0.0.00	OPERAÇÕES DE CRÉDITO		
2110.00.0.0.00	OPERAÇÕES DE CRÉDITO - MERCADO INTERNO		
2119.00.0.0.00	OUTRAS OPERAÇÕES DE CRÉDITO - MERCADO INTERNO		
2119.00.1.0.00	OUTRAS OPERAÇÕES DE CRÉDITO - MERCADO INTERNO	920 115	Lei Complementar nº 101, de 04/05/2000 e às Resoluções do Senado Federal (RSF) nº 40 e 43, de 2001.
2119.00.1.1.00	OUTRAS OPERAÇÕES DE CRÉDITO - MERCADO INTERNO - PRINCIPAL		
2200.00.0.0.00	ALIENAÇÃO DE BENS		
2210.00.0.0.00	ALIENAÇÃO DE BENS MÓVEIS		
2213.00.0.0.00	ALIENAÇÃO DE BENS MÓVEIS E SEMOVENTES		
2213.00.1.0.00	ALIENAÇÃO DE BENS MÓVEIS E SEMOVENTES		
2213.00.1.1.00	ALIENAÇÃO DE BENS MÓVEIS E SEMOVENTES - PRINCIPAL	930 130	Lei Federal nº 4.320, de 17 de março de 1964.
2220.00.0.0.00	ALIENAÇÃO DE BENS IMÓVEIS		
2220.00.1.0.00	ALIENAÇÃO DE BENS IMÓVEIS		
2220.00.1.1.00	ALIENAÇÃO DE BENS IMÓVEIS - PRINCIPAL	930 130	Lei Federal nº 4.320, de 17 de março de 1964.

*AB*





TABELA EXPLICATIVA - LEGISLAÇÃO DA RECEITA

(Inc. III, § 1º, Art.2º)

Código	Discriminação	Fonte	Legislação
2400.00.0.0.0.00	TRANSFERÊNCIAS DE CAPITAL		
2410.00.0.0.0.00	TRANSFERÊNCIAS DA UNIÃO E DE SUAS ENTIDADES		
2418.00.0.0.0.00	TRANSFERÊNCIAS DA UNIÃO - ESPECÍFICAS DE ESTADOS, DF E MUNIC		
2418.03.0.0.0.00	TRANSFERÊNCIA DE RECURSOS DO SISTEMA ÚNICO DE SAÚDE - SUS -		
2418.03.9.0.0.00	TRANSFERÊNCIA DE RECURSOS DO SUS - OUTROS PROGRAMAS FINANCIA		
2418.03.9.1.00	TRANSFERÊNCIA DE RECURSOS DO SUS - OUTROS PROGRAMAS FINANCIA	215 115	Lei nº. 4.320/64, Art. 11 §2º.
2418.05.0.0.0.00	TRANSFERÊNCIAS DE RECURSOS DESTINADOS A PROGRAMAS DE EDUCAÇÃO		
2418.05.9.0.0.00	OUTRAS TRANSFERÊNCIAS DESTINADAS A PROGRAMAS DE EDUCAÇÃO		
2418.05.9.1.00	OUTRAS TRANSFERÊNCIAS DESTINADAS A PROGRAMAS DE EDUCAÇÃO - P	125 110	Lei nº. 4.320/64, Art. 11 §2º.
2418.10.0.0.0.00	TRANSFERÊNCIA DE CONVÊNIOS DA UNIÃO E DE SUAS ENTIDADES		
2418.10.1.0.0.00	TRANSFERÊNCIAS DE CONVÊNIO DA UNIÃO PARA O SISTEMA ÚNICO DE		
2418.10.1.1.00	TRANSFERÊNCIAS DE CONVÊNIO DA UNIÃO PARA O SISTEMA ÚNICO DE	220 110	Lei nº. 4.320/64, Art. 11 §2º.
2418.10.5.0.0.00	TRANSFERÊNCIAS DE CONVÊNIOS DA UNIÃO DESTINADAS A PROGRAMAS		
2418.10.5.1.00	TRANSFERÊNCIAS DE CONVÊNIOS DA UNIÃO DESTINADAS A PROGRAMAS	510 110	Lei nº. 4.320/64, Art. 11 §2º.
2418.10.6.0.0.00	TRANSFERÊNCIAS DE CONVÊNIOS DA UNIÃO DESTINADAS A PROGRAMAS		
2418.10.6.1.00	TRANSFERÊNCIAS DE CONVÊNIOS DA UNIÃO DESTINADAS A PROGRAMAS	510 110	Lei nº. 4.320/64, Art. 11 §2º.
2418.10.7.0.0.00	TRANSFERÊNCIAS DE CONVÊNIOS DA UNIÃO DESTINADAS A PROGRAMAS		
2418.10.7.1.00	TRANSFERÊNCIAS DE CONVÊNIOS DA UNIÃO DESTINADAS A PROGRAMAS	510 110	Lei nº. 4.320/64, Art. 11 §2º.
2418.10.9.0.0.00	OUTRAS TRANSFERÊNCIAS DE CONVÊNIOS DA UNIÃO		
2418.10.9.1.00	OUTRAS TRANSFERÊNCIAS DE CONVÊNIOS DA UNIÃO - PRINCIPAL	510 110	Lei nº. 4.320/64, Art. 11 §2º.
2418.12.0.0.0.00	TRANSFERÊNCIAS DE RECURSOS DO FUNDO NACIONAL DE ASSISTÊNCIA		
2418.12.1.0.0.00	TRANSFERÊNCIAS DE RECURSOS DO FUNDO NACIONAL DE ASSISTÊNCIA		
2418.12.1.1.00	TRANSFERÊNCIAS DE RECURSOS DO FUNDO NACIONAL DE ASSISTÊNCIA	312 110	Lei nº. 4.320/64, Art. 11 §2º.
2420.00.0.0.0.00	TRANSFERÊNCIAS DOS ESTADOS E DO DISTRITO FEDERAL E DE SUAS E		
2428.00.0.0.0.00	TRANSFERÊNCIAS DOS ESTADOS, DISTRITO FEDERAL, E DE SUAS ENTI		
2428.10.0.0.0.00	TRANSFERÊNCIAS DE CONVÊNIOS DOS ESTADOS E DO DISTRITO FEDERA		
2428.10.1.0.0.00	TRANSFERÊNCIAS DE CONVÊNIOS DOS ESTADOS PARA O SISTEMA ÚNICO		
2428.10.1.1.00	TRANSFERÊNCIAS DE CONVÊNIOS DOS ESTADOS PARA O SISTEMA ÚNICO	220 110	Lei nº. 4.320/64, Art. 11 §2º.
2428.10.2.0.0.00	TRANSFERÊNCIAS DE CONVÊNIOS DOS ESTADOS DESTINADAS A PROGRAM		



PM COLÔNIA DO PIAUÍ

AVENIDA SEBASTIÃO TAPETY, S/N - CENTRO - CNPJ:41522376/0001-43

Orçamento Programa - Exercício de 2020

TABELA EXPLICATIVA - LEGISLAÇÃO DA RECEITA

(Inc. III, § 1º, Art.2º)

Código	Discriminação	Fonte	Legislação
2428.10.2.1.00	TRANSFERÊNCIAS DE CONVÊNIOS DOS ESTADOS DESTINADAS A PROGRAM	125 110	Lei nº. 4.320/64, Art. 11 §2º.
2428.10.5.0.00	TRANSFERÊNCIAS DE CONVÊNIOS DOS ESTADOS DESTINADAS A PROGRAM	520 110	Lei nº. 4.320/64, Art. 11 §2º.
2428.10.5.1.00	TRANSFERÊNCIAS DE CONVÊNIOS DOS ESTADOS DESTINADAS A PROGRAM	520 110	Lei nº. 4.320/64, Art. 11 §2º.
2428.10.6.0.00	TRANSFERÊNCIAS DE CONVÊNIOS DOS ESTADOS DESTINADAS A PROGRAM	520 110	Lei nº. 4.320/64, Art. 11 §2º.
2428.10.6.1.00	TRANSFERÊNCIAS DE CONVÊNIOS DOS ESTADOS DESTINADAS A PROGRAM	520 110	Lei nº. 4.320/64, Art. 11 §2º.
2428.10.7.0.00	TRANSFERÊNCIAS DE CONVÊNIOS DOS ESTADOS DESTINADAS A PROGRAM	520 110	Lei nº. 4.320/64, Art. 11 §2º.
2428.10.7.1.00	TRANSFERÊNCIAS DE CONVÊNIOS DOS ESTADOS DESTINADAS A PROGRAM	520 110	Lei nº. 4.320/64, Art. 11 §2º.
2428.10.9.0.00	OUTRAS TRANSFERÊNCIAS DE CONVÊNIO DOS ESTADOS	520 110	Lei nº. 4.320/64, Art. 11 §2º.
2428.10.9.1.00	OUTRAS TRANSFERÊNCIAS DE CONVÊNIO DOS ESTADOS - PRINCIPAL	520 110	Lei nº. 4.320/64, Art. 11 §2º.
9000.00.0.0.00	(R) DEDUÇÕES DA RECEITA		
9500.00.0.0.00	(R) DEDUÇÕES DO FUNDEB		
9510.00.0.0.00	(R) DEDUÇÕES DO FUNDEB	001 100	Lei Federal nº 4.320, de 17 de março de 1964.

*Lucia Moura*

ÚCIA DE FÁTIMA B. MOURA DE ABREU SA  
PREFEITA MUNICIPAL  
138.137.063-20