

LEI N.º 143 / 2017.

Colônia do Piauí-PI, 21 de Dezembro de 2017.

EMENTA: Estima a Receita e Fixa a Despesa do Orçamento do Município de Colônia do Piauí, para o Exercício Financeiro de 2018.

O PREFEITO MUNICIPAL DE COLÔNIA DO PIAUÍ, ESTADO DO PIAUÍ, Faço saber que a Câmara Municipal de Vereadores de Colônia do Piauí aprovou e eu sanciono a seguinte Lei:

CAPÍTULO I

DO ORÇAMENTO DO MUNICÍPIO

Art. 1º - Esta Lei estima a receita e fixa a despesa do Município de Colônia do Piauí para o Exercício Financeiro de 2018, em R\$ 19.026.000,00(Dezenove milhões e vinte e seis mil reais), nos termos do Art. 165, § 5º, 6º, 7º e 8º da Constituição Federal, bem como as especificações constantes da Lei Federal nº 4.320, de 17 de março de 1964, da Lei Complementar nº 101, de 04 de maio de 2000, Lei Complementar nº 131, de 27 de maio de 2009, Lei de Responsabilidade Fiscal, da Lei Orgânica do Município e das Diretrizes Orçamentárias estabelecidas na Lei Municipal de nº 136 de 27.06.2017, compreendendo:

I. O Orçamento Fiscal referente ao Poder Executivo e o Poder Legislativo do Município, seus fundos, órgãos e entidades da administração direta e indireta, inclusive fundações mantidas e instituídas pelo poder público somam o valor de R\$ 13.428.800,00 (Treze milhões quatrocentos e vinte e oito mil e oitocentos reais);

II. O Orçamento da Seguridade Social, abrangendo todas as entidades e órgãos a ela vinculados, da administração direta e indireta, bem como os fundos e fundações instituídos e mantidos pelo poder público somam o valor de R\$ 5.597.200,00(Cinco milhões quinhentos e noventa e sete mil e duzentos reais).

Art. 2º - Conforme o Art. 2º da Lei 4320/64, a Lei do Orçamento conterá a discriminação da receita e despesa de forma a evidenciar a política econômica financeira e o programa de trabalho do Governo, obedecidos os princípios de unidade, universalidade e anualidade.

§ 1º Integrarão a Lei de Orçamento:

I - Sumário geral da receita por fontes e da despesa por funções do Governo;

II - Quadro demonstrativo da Receita e Despesa segundo as Categorias Econômicas, na forma do Anexo nº 1;

III - Quadro discriminativo da receita por fontes e respectiva legislação;

IV - Quadro das dotações por órgãos do Governo e da administração.

§ 2º Acompanharão a Lei de Orçamento:

I - Quadros demonstrativos da receita e planos de aplicação dos fundos especiais;

II - Quadros demonstrativos da despesa, na forma dos Anexos nº. 6 a 9;

III - Quadro demonstrativo do programa anual de trabalho do Governo, em termos de realização de obras e de prestação de serviços.

CAPÍTULO II

DOS ORÇAMENTOS, FISCAL E DA SEGURIDADE SOCIAL.

SEÇÃO I

ESTIMATIVA DA RECEITA

Art. 3º - A Receita Orçamentária do município, englobando Administração Direta e Administração Indireta, conforme legislação tributária vigente é estimada em **R\$ 19.026.000,00 (Dezenove milhões e vinte e seis mil reais)**, de acordo com seu desmembramento entre Prefeitura Municipal de Colônia do Piauí e Câmara de Vereadores, demonstrado no Anexo I da presente Lei Municipal.

Parágrafo Único. A Receita Pública se constitui pelo ingresso de recursos públicos de caráter não devolutivo, auferida pelo ente municipal, para alocação e cobertura das Despesas Públicas. Todo ingresso orçamentário constitui uma Receita Pública, podendo ser classificada em Receitas Correntes e Receitas de Capital, arrecadadas na forma da legislação vigente e especificadas no Anexo II - Resumo Geral da Receita.

RECEITAS CORRENTES	R\$	19.374.600,00
Receita Tributária	R\$	544.200,00
Receita de Contribuições	R\$	50.000,00
Receita Patrimonial	R\$	166.800,00
Receita Industrial	R\$	0,00
Receita de Serviços	R\$	740.000,00
Transferências Correntes	R\$	17.853.600,00
Outras Receitas Correntes	R\$	20.000,00
DEDUÇÕES DE RECEITAS	R\$	-1.464.600,00
RECEITAS DE CAPITAL	R\$	1.116.000,00
Operações de Créditos	R\$	10.000,00
Alienação de Bens	R\$	10.000,00
Transferências de Capital	R\$	995.000,00
Outras Receitas de Capital	R\$	101.000,00
TOTAL DA RECEITA	R\$	19.026.000,00

SEÇÃO II

DA FIXAÇÃO DA DESPESA

Art. 4º - O Valor total da fixação da despesa é igual ao da previsão da Receita, cumprindo assim, o Princípio do Equilíbrio Orçamentário, a qual será realizada segundo a apresentação dos anexos integrantes desta Lei, obedecendo à classificação por órgão, institucional, funcional programática e por categoria, assim distribuídas:

I - DESPESA POR ÓRGÃO

01.-CÂMARA MUNICIPAL DE COLÔNIA DO PIAUÍ.	R\$	684.000,00
02.-PREFEITURA MUNICIPAL DE COLÔNIA DO PIAUÍ.	R\$	18.642.000,00
TOTAL	R\$	19.026.000,00

II - DESPESA POR CLASSIFICAÇÃO INSTITUCIONAL

01.01.00 – CÂMARA MUNICIPAL DE COLÔNIA DO PIAUÍ	R\$	684.000,00
02.01.00 – GABINETE DA PREFEITA	R\$	411.600,00
02.02.00 - SEC. MUNICIPAL DE ADMINISTRAÇÃO	R\$	1.498.400,00
02.03.00 – SECRETARIA MUNICIPAL DE FINANÇAS	R\$	981.500,00
02.04.00 – SECRETARIA MUNICIPAL DE EDUCAÇÃO	R\$	1.870.200,00
02.05.00 – FUNDO DE MANUT. E DESENV. DA EDUCAÇÃO BÁSICA – FUNDEB	R\$	6.200.000,00
02.06.00 – SECRETARIA MUNICIPAL DE SAÚDE	R\$	204.000,00
02.07.00 – FUNDO MUNICIPAL DE SAÚDE-FMS	R\$	3.678.000,00
02.08.00- SECRETARIA MUNICIPAL DE TRABALHO E AÇÃO SOCIAL	R\$	322.900,00
02.09.00 – FUNDO MUNICIPAL DE ASSISTENCIA SOCIAL - FMAS	R\$	460.000,00
02.10.00- SECRETARIA MUNICIPAL DE AGRICULTURA E MEIO AMBIENTE	R\$	239.800,00
02.11.00 – SECRETARIA MUNICIPAL DE OBRAS, HABITAÇÃO E SERVIÇOS PÚBLICOS	R\$	1.135.000,00
02.12.00 - SECRETARIA MUNICIPAL DE ESPORTE E LAZER	R\$	145.800,00
02.13.00 - CONTROLADORIA GERAL DO MUNICIPIO - CGM	R\$	22.000,00
02.14.00 - SECRETARIA MUNICIPAL DE CULTURA E TURISMO	R\$	343.500,00
02.15.00 – SECRETARIA MUNICIPAL DA JUVENTUDE	R\$	64.000,00
02.16.00 – HOSPITAL LOURDINHA MOURA	R\$	859.000,00
02.17.00 – FUNDO MUNICIPAL DOS DIREITOS DA CRIANÇA E DOS ADOLESCENTE-FMDCA	R\$	84.300,00
TOTAL	R\$	19.026.000,00
	R\$	



III - DESPESA CONSOLIDADA POR FUNÇÃO DE GOVERNO

01 - LEGISLATIVA	R\$	684.000,00
02 - JUDICIARIA	R\$	0,00
03 - ESSENCIAL A JUSTIÇA	R\$	0,00
04 - ADMINISTRAÇÃO	R\$	2.329.200,00
05 - DEFESA NACIONAL	R\$	0,00
06 - SEGURANÇA PÚBLICA	R\$	0,00
07 - RELAÇÕES EXTERIORES	R\$	0,00
08 - ASSISTENCIA SOCIAL	R\$	856.200,00
09 - PREVIDÊNCIA SOCIAL	R\$	0,00
10 - SAÚDE	R\$	4.741.000,00
11 - TRABALHO	R\$	0,00
12 - EDUCAÇÃO	R\$	8.070.200,00
13 - CULTURA	R\$	165.000,00
14 - DIREITOS A CIDADANIA	R\$	67.000,00
15 - URBANISMO	R\$	583.500,00
16 - HABITACAO	R\$	17.000,00
17 - SANEAMENTO	R\$	280.000,00
18 - GESTAO AMBIENTAL	R\$	20.500,00
19 - CIENCIA E TECNOLOGIA	R\$	0,00
20 - AGRICULTURA	R\$	219.300,00
21 - ORGANIZAÇÃO AGRÁRIA	R\$	0,00
22 - INDÚSTRIA	R\$	0,00
23 - COMERCIO E SERVIÇOS	R\$	0,00
24 - COMUNICACOES	R\$	5.000,00
25 - ENERGIA	R\$	70.000,00
26 - TRANSPORTE	R\$	185.000,00
27 - DESPORTO E LAZER	R\$	145.800,00
28 - ENCARGOS ESPECIAIS	R\$	509.300,00
99 - RESERVA DE CONTINGÊNCIA	R\$	70.000,00
TOTAL DA DESPESA	R\$	19.026.000,00

**IV - DESPESA ORÇAMENTÁRIA CONSOLIDADA
POR CATEGORIA ECONÔMICA**

	DESPESAS CORRENTES	17.458.100,00
31	Pessoal e Encargos Sociais	10.385.400,00
32	Juros e Encargos da Dívida	600,00
33	Outras Despesas Correntes	7.072.100,00
	DESPESAS DE CAPITAL	1.497.900,00
44	Investimentos	1.270.900,00
45	Inversões Financeiras	0,00
46	Amortização da Dívida	227.000,00
	RESERVA DE CONTINGÊNCIA	70.000,00
99	Reserva de Contingência	70.000,00
	TOTAL DA DESPESA	19.026.000,00

Art. 5º - Em conformidade com a Lei de Responsabilidade Fiscal - LRF foi destinado para Reserva de Contingência o valor de **R\$ 70.000,00 (Setenta mil reais)** que corresponde ao percentual de **0,40 %** (zero vírgula quarenta por cento) da Receita Corrente Líquida, pelo qual serão destinados ao atendimento dos passivos contingentes, intérperes, outros riscos e eventos fiscais imprevistos.

Art. 6º - Na hipótese de não utilização da reserva de contingência nos fins previsto no art. 5º, inciso III, alínea "b" da Lei Complementar Federal nº 101, de 04 de maio de 2000, até 31 de Agosto de 2018, a dotação correspondente poderá ser anulada para abertura de Créditos Adicionais.

CAPÍTULO III

DAS AUTORIZAÇÕES DO PODER EXECUTIVO

Art. 7º - Fica o Poder Executivo autorizado, durante o Exercício Financeiro de 2018:

I - Abrir créditos Adicionais Suplementares com recursos provenientes de superávit financeiro, excesso de arrecadação nos termo do artigo 43, § 1º, I, da Lei Federal nº 4.320, de 17 de março de 1964;

II - Abrir Créditos Adicionais Suplementares até o limite de 60%(sessenta por cento) do total da despesa fixadas na presente Lei, com recursos resultante de anulação parcial ou total de dotações, observando o disposto no art. 43, § 1º, inciso III, da Lei Federal nº 4.320, de 17 de março de 1964;

III - Abrir Créditos Adicionais Suplementares com recursos financeiros arrecadados e não previstos na presente Lei, provenientes de convênios, contratos, repasses, transferências ou congêneres, até o limite dos valores arrecadados;

IV - Transpor, remanejar ou transferir recursos de uma categoria de programação para outra ou de um órgão para outro órgão.

V- Realizar operações de crédito por até o limite de 10% do total das receitas correntes.

Art. 8º - Ficam excluídos do limite fixado no inciso II, do art. 7º desta Lei, os Créditos Adicionais Suplementares destinados a:

I - Suprir insuficiência no atendimento de despesas dos grupos:

- a) Pessoal e encargos Sociais;
- b) Cumprimento de sentenças judiciais;
- c) Serviços da Dívida Pública;
- d) Despesas de Exercício anteriores.

II - Suprir a insuficiência no atendimento às despesas relativas às funções:

- a) Saúde;
- b) Assistência Social;
- c) Previdência;
- d) E Relacionados à manutenção e desenvolvimento do ensino, a fim

de cumprir os art. 198 e 212 da Constituição Federal.

Art. 9º - Para efeito da Execução Orçamentária, a discriminação e inclusão dos elementos em cada grupo de despesas das atividades e projetos constantes na presente Lei e de Créditos Adicionais Suplementares, serão efetuadas mediante registro contábil diretamente no sistema informatizado de execução financeiro e do Orçamento.

CAPÍTULO IV

DAS DISPOSIÇÕES FINAIS

Art. 10 - O Poder Executivo no interesse da Administração fará cumprir o que determina os objetivos e metas para as despesas de capital e as decorrentes delas, elencadas no Plano Plurianual, além de tornar efetivo o que determina a Lei de Diretrizes Orçamentárias para o Exercício Financeiro de 2018.

Art. 11 - Esta Lei entrará em vigor no dia 1º de janeiro de 2018, revogadas as disposições em contrário.

Gabinete da Prefeita Municipal de Colônia do Piauí, Estado do Piauí, aos 21 dias do mês de Dezembro do ano de 2017.



Lúcia de Fátima Barroso Moura de Abreu Sá
Prefeita Municipal de Colônia do Piauí

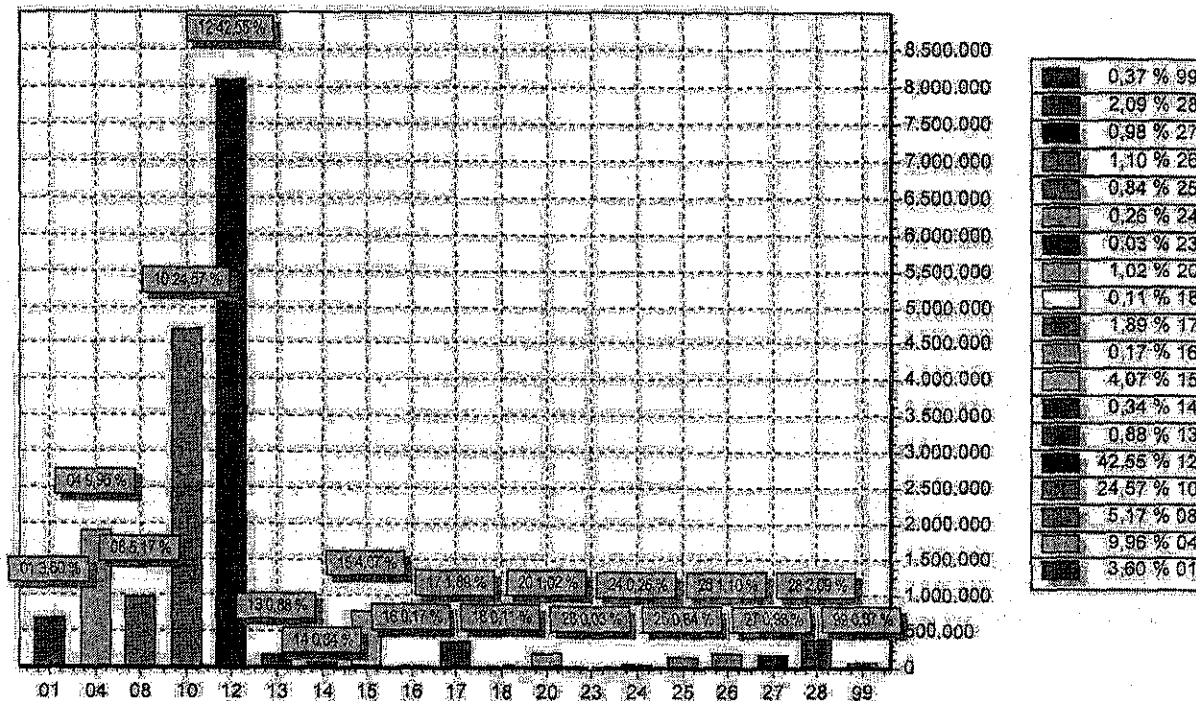

FUNÇÃO	DOTAÇÃO
01 Legislativa	634.000,00
04 Administração	1.894.200,00
08 Assistência Social	984.300,00
10 Saúde	4.875.400,00
12 Educação	8.096.400,00
13 Cultura	168.000,00
14 Direitos da Cidadania	64.000,00
15 Urbanismo	776.000,00
16 Habitação	32.000,00
17 Saneamento	360.000,00
18 Gestão Ambiental	20.500,00
20 Agricultura	194.300,00
23 Comércio e Serviços	6.500,00
24 Comunicações	49.000,00
25 Energia	159.000,00
26 Transporte	210.000,00
27 Desporto e Lazer	185.800,00
28 Encargos Especiais	397.600,00
99 Reserva de Contingência	70.000,00
TOTAL	19.026.000,00



PM COLÔNIA DO PIAUÍ
AVENIDA SEBASTIÃO TAPETY, S/N - CENTRO
41522376/0001-43 Exercício: 2018
DESPESA ORÇADA POR FUNÇÃO

LÚCIA DE FÁTIMA S. MOURA DE ABREU SÁ
PREFEITA MUNICIPAL

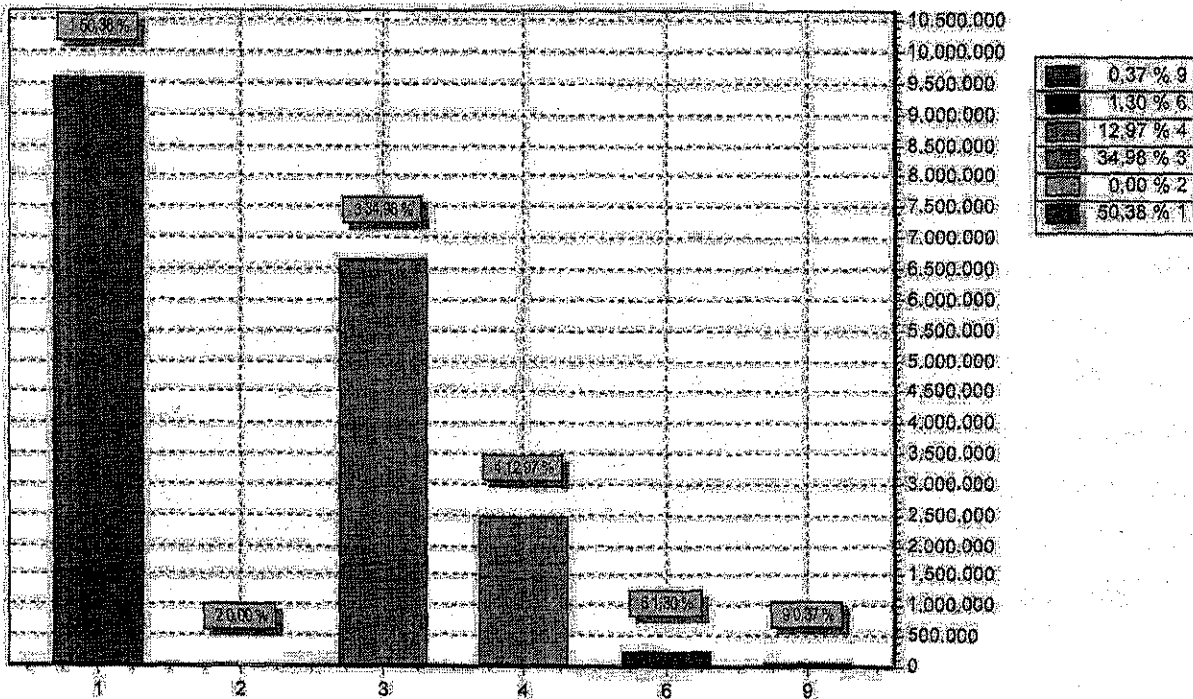

GRUPO	DOTAÇÃO
1 PESSOAL E ENCARGOS SOCIAIS	9.585.600,00
2 JUROS E ENCARGOS DA DIVIDA	600,00
3 OUTRAS DESPESAS CORRENTES	6.665.800,00
4 INVESTIMENTOS	2.467.000,00
6 AMORTIZAÇÃO DA DIVIDA	247.000,00
9 RESERVA DE CONTINGENCIA	70.000,00
TOTAL	19.026.000,00

 FÁTIMA B. MOURA DE ABREU SÁ
 PREFEITA MUNICIPAL

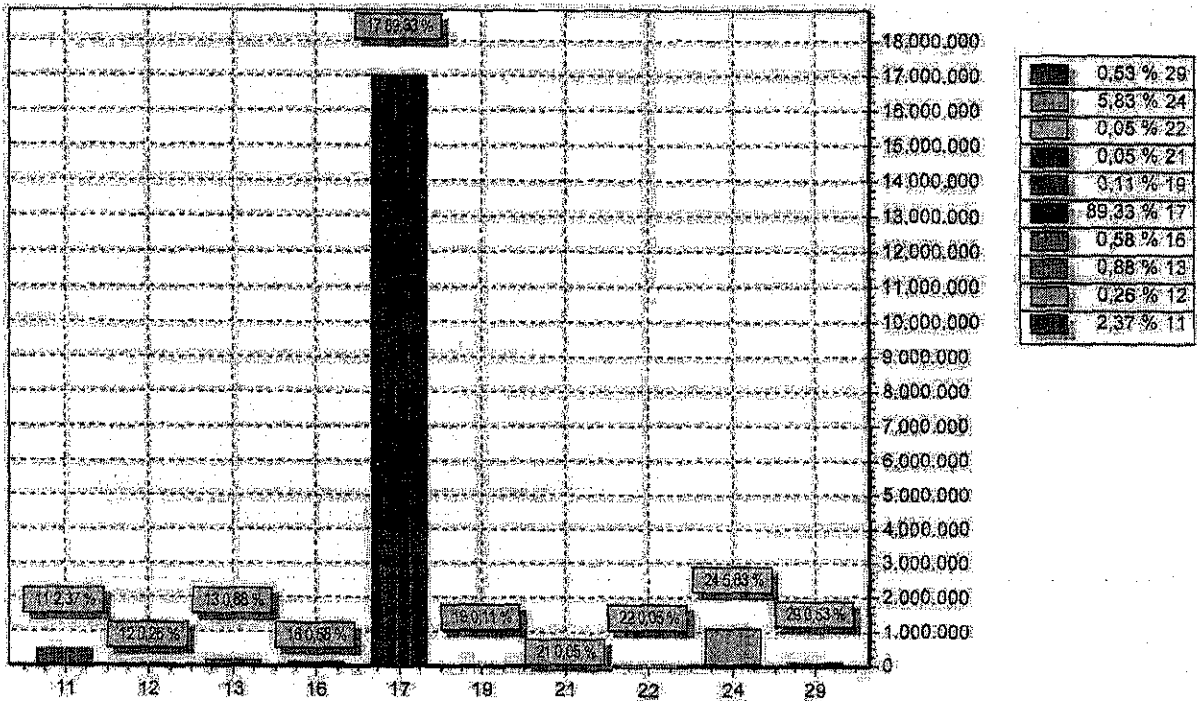

CODIGO	PREVISTO
11	IMPOSTOS, TAXAS E CONTRIBUIÇÕES DE MELHORIA 451.800,00
12	CONTRIBUIÇÕES 50.000,00
13	RECEITA PATRIMONIAL 166.800,00
16	RECEITA DE SERVIÇOS 110.000,00
17	TRANSFERÊNCIAS CORRENTES 16.996.400,00
19	OUTRAS RECEITAS CORRENTES 20.000,00
21	OPERAÇÕES DE CRÉDITO 10.000,00
22	ALIENAÇÃO DE BENS 10.000,00
24	TRANSFERÊNCIAS DE CAPITAL 1.110.000,00
29	OUTRAS RECEITAS DE CAPITAL 101.000,00
TOTAL	19.026.000,00

 FÁTIMA B. MOURA DE ABREU SÁ
 PREFEITA MUNICIPAL

PM COLÔNIA DO PIAUÍ

AVENIDA SEBASTIÃO TABERY, S/N - CENTRO - CNPJ: 04.1522379/0001-43

Orçamento Programa - Exercício de 2018

TABELA EXPLICATIVA - EVOLUÇÃO DA RECEITA
(Inc. III, Art. 227)

Página 1
Lei: 143, Data: 21/12/2017

Código	Descrição	Receita Atualizada				Receita Prevista	
		2014	2015	2016	2017	2018	
1000.00.0.0	RECEITAS CORRENTES	211.719,22	423.090,40	244.516,93	487.853,72	451.800,00	
1100.00.0.0	IMPOSTOS, TAXAS E CONTRIBUIÇÕES DE ME	149.480,10	53.500,00	245.107,28	133.226,97	50.000,00	
1200.00.0.0	CONTRIBUIÇÕES	35.639,70	43.741,60	57.150,67	719.871,68	168.800,00	
1300.00.0.0	RECEITA PATRIMONIAL	191.372,76	35.622,44	719.858,24	896.000,00	110.000,00	
1400.00.0.0	RECEITA DE SERVIÇOS	14.184.228,67	14.106.342,28	18.419.617,51	15.487.501,82	18.461.000,00	
1700.00.0.0	TRANSFERÊNCIAS CORRENTES	30.311,16	37.107,60	79.990,61	65.000,00	20.000,00	
1900.00.0.0	OUTRAS RECEITAS CORRENTES	14.892.745,63	14.699.404,32	19.770.440,64	17.229.457,19	19.259.600,00	
	Sub Total						
2000.00.0.0	RECEITAS DE CAPITAL	21.828,00	21.828,00	10.000,00	10.000,00	10.000,00	
2100.00.0.0	OPERAÇÕES DE CRÉDITO						
2200.00.0.0	ALIENAÇÃO DE BENS	21.828,00	21.828,00	10.000,00	10.000,00	10.000,00	
2400.00.0.0	TRANSFERÊNCIAS DE CAPITAL	866.936,81	2.404.394,00	377.141,19	1.122.000,00	1.139.000,00	
2900.00.0.0	OUTRAS RECEITAS DE CAPITAL	272.850,00		101.235,43		161.000,00	
	Sub Total	866.936,81	2.720.900,00	377.141,19	1.243.235,43	1.231.000,00	
7000.00.0.0	RECEITAS CORRENTES - INTRA OFSS	0,00	0,00	0,00	0,00	0,00	
	Sub Total	0,00	0,00	0,00	0,00	0,00	
8000.00.0.0	RECEITAS DE CAPITAL - INTRA OFSS	0,00	0,00	0,00	0,00	0,00	
	Sub Total	0,00	0,00	0,00	0,00	0,00	
9000.00.0.0	(R) DEDUÇÕES DA RECEITA	-1.227.909,05	-1.384.304,32	-1.475.545,52	-1.572.689,62	-1.484.600,00	
9500.00.0.0	(R) DEDUÇÕES DO FUNDEB	-1.227.909,05	-1.384.304,32	-1.475.545,52	-1.572.689,62	-1.484.600,00	
	Sub Total	-1.227.909,05	-1.384.304,32	-1.475.545,52	-1.572.689,62	-1.484.600,00	

[Handwritten signature]

PM COLÔNIA DO PIAUÍ

AVENIDA SEBASTIÃO TAPETY, S/N - CENTRO - CNPJ: 14.152.237/0001-43

Orçamento Programa - Exercício de 2018

TABELA EXPLICATIVA - EVOLUÇÃO DA RECEITA

(Inc. III, Art. 22)

Código	Descrição	Receita Arrecadada			Receita Prevista	
		2014	2015	2016	2017	2018
TOTAL		14.181.773,39	16.116.000,00	18.672.086,31	16.900.000,00	19.026.000,00

Luizellano
LUCIA DE FATIMA B. MOURA DE ABREU SA
PREFEITA MUNICIPAL



PM COLÔNIA DO PIAUÍ
 AVENIDA SEBASTIÃO TAPETY, S/N - CENTRO - CNPJ:41522376/0001-43

Orçamento Programa Exercício de 2018

TABELA EXPLICATIVA - EVOLUÇÃO DA DESPESA
 (Inc. III, Art. 22)

Codigo	Discriminação	DESPESA		
		Realizada 2016	Fixada 2017	Prevista 2018
DESPESAS CORRENTES				
3 1	PESSOAL E ENCARGOS SOCIAIS	9.141.842,41	8.533.413,77	9.586.600,00
3 2	JUROS E ENCARGOS DA DÍVIDA		600,00	600,00
3 3	OUTRAS DESPESAS CORRENTES	7.309.779,82	7.122.750,80	6.655.800,00
	Sub Total	16.451.622,23	16.656.764,57	16.242.000,00
DESPESAS DE CAPITAL				
4 4	INVESTIMENTOS	1.574.637,63	1.092.235,43	2.467.000,00
4 6	AMORTIZAÇÃO DA DÍVIDA	73.688,40	91.000,00	247.000,00
	Sub Total	1.648.226,03	1.173.235,43	2.714.000,00
RESERVA DE CONTINGÊNCIA				
9 9	RESERVA DE CONTINGÊNCIA		70.000,00	70.000,00
	Sub Total	0,00	70.000,00	70.000,00
	TOTAL	18.099.848,26	18.900.000,00	19.026.000,00

Fátima B. Moura de Abreu Sá
 FÚCIA DE FÁTIMA B. MOURA DE ABREU SÁ
 PREFEITA MUNICIPAL

**PM COLÔNIA DO PIAUÍ**

AVENIDA SEBASTIÃO TAPETY, S/N - CENTRO - CNPJ: 41522376/0001-43

Orçamento Programa - Exercício de 2018.

TABELA EXPLICATIVA - DEMONSTRAÇÃO DA DESPESA POR PROGRAMA

Código	Discriminação	Valor
0001	ATUAÇÃO LEGISLATIVA DA CÂMARA	684.000,00
0002	DEFESA DO INTERESSE PÚBLICO NO PROCESSO JUDICIÁRIO	33.300,00
0003	GESTÃO POLÍTICA E SOCIAL	378.300,00
0004	GESTÃO E MODERNIZAÇÃO ADMINISTRATIVA	1.468.800,00
0005	GESTÃO DOS RECURSOS FINANCEIROS	590.700,00
0006	PROTEÇÃO SOCIAL BÁSICA E ESPECIAL	520.000,00
0007	PROTEÇÃO AS CRIANÇAS, ADOLESCENTES E SUAS FAMÍLIAS	113.300,00
0008	GESTÃO DE POLÍTICA DE ASSISTÊNCIA SOCIAL	351.000,00
0009	ATENDIMENTO AMBULATORIAL, EMERGENCIAL E HOSPITALAR	859.000,00
0010	ATENÇÃO A VIGILÂNCIA SANITÁRIA E EPIDEMIOLÓGICA	176.000,00
0011	MELHORIA DO SISTEMA DE SAÚDE	3.640.400,00
0012	MELHORIA DA QUALIDADE DA EDUCAÇÃO	8.096.400,00
0013	FOMENTO, INCENTIVO E DESENVOLVIMENTO CULTURAL	168.000,00
0014	FOMENTO AO TURISMO DE EVENTOS, LAZER E NEGÓCIOS	6.500,00
0015	ESPORTE, LAZER E QUALIDADE DE VIDA	185.800,00
0016	POLÍTICAS PÚBLICAS VOLTADAS A JUVENTUDE	64.000,00
0017	PRESERVAÇÃO E CONSERVAÇÃO AMBIENTAL	20.500,00
0018	PROMOÇÃO E INCENTIVO A AGRICULTURA	191.000,00
0019	SANEAMENTO BÁSICO URBANO E RURAL	280.000,00
0020	PLANEJAMENTO E ESTRUTURAÇÃO URBANA E RURAL	586.000,00
0021	GESTÃO E PLANEJAMENTO HABITACIONAL	30.000,00
0022	GESTÃO DA MOBILIDADE URBANA E RURAL	499.000,00
0023	GESTÃO DE CONTROLE E FISCALIZAÇÃO	22.000,00
0024	AQUISIÇÃO DE IMÓVEIS	2.000,00
0536	ABASTECIMENTO D'ÁGUA	10.000,00
0999	RESERVA DE CONTINGÊNCIA	70.000,00
	TOTAL	19.026.000,00

LUCIA DE FATIMA B. MOURA DE ABREU SA
PREFEITA MUNICIPAL

**PM COLÔNIA DO PIAUÍ**

AVENIDA SEBASTIÃO TAPETY, S/N - CENTRO - CNPJ:41522376/0001-43

Orçamento Programa: - Exercício de 2018

TABELA EXPLICATIVA - RELAÇÃO DE PROJETOS

Lei 143, Data: 21/12/2017

Código	Discriminação	Valor
1001	Construção, Ampliação e Recup. do Predio da Camara	10.000,00
1002	Aquisicao de Material Permanente p/ Camara	5.000,00
1003	Aquisicao de Material Permanente	32.000,00
1004	Construção e Recuperação do Ginásio Poliesportivo	30.000,00
1006	Aquisição de Materiais Permanente	7.000,00
1007	Construção, Recup. e Ampl. de Unidades Escolares	131.600,00
1008	Aquisição de Equipamento para Unidades Escolares	20.000,00
1009	Aquisição de Veiculo	43.000,00
1010	Construção e Recuperação de Creches e Pré-Escolas	100.000,00
1011	Aquisição de Material Permanente para Creches e Pré-Escolas	10.000,00
1012	Aquisição de Veiculo Para Educação	50.400,00
1013	Aquisição de Trator e Implementos Agrícolas	30.000,00
1014	Investimentos para Fortalecimento da Educação Básica	117.000,00
1015	Aquisição de Material Permanente	5.000,00
1016	Const. e Ampliação da Rede de Dist. de Energia Elétrica	20.000,00
1017	Construção e Rec. de Chafarzes, poços e Caixas D'agua	20.000,00
1018	Construção e Restauração de Módulos Sanitários - MSD	20.000,00
1019	Construção e Restauração de Aterros Sanitários	20.000,00
1020	Const. e Rest. de Esgotos, Bueiros e Canais de Drenagens	20.000,00
1021	Construção, Reforma e Ampl. de Unidade de Saúde	130.000,00
1022	Ampliação, Reforma e Equipação do CCE e GRAS	20.000,00
1023	Aquisição de Equip. p/ Unidades de Saúde	20.000,00
1024	Aquisição de Veiculo	70.000,00
1025	Aquisição de Material Permanente	5.000,00
1026	Aquisição de Veículos	35.000,00
1027	Aquisição de Material Permanente	25.000,00
1028	Aquisição de Imóveis	600,00
1029	Construção de Pontos de Embarque/Desembarque de Passageiros	10.000,00
1030	Construção de Galerias e Passagens Molhadas	11.000,00
1031	Construção e Recuperação de Barreiros, Açudes e Barragens	10.000,00
1032	Reforma e Ampl. do Hospital de Peq. Porte Lourdinha Moura	235.000,00
1033	Construção e Inst. de Lavanderias Públicas	20.000,00
1034	Aquisição de Unidade Móvel de Saúde	60.000,00
1035	Construção e Rec. de Areas para escoamento de Produção	100,00
1036	Constr. Instalação e Equipação da Biblioteca Pública	1.000,00
1037	Const., Ampliação e Restauração de Predios Públicos e Casas	33.000,00
1038	Construção e Reforma de Praças Públicas	30.000,00
1039	Construção e Recuperação do Predio da Prefeitura	56.300,00
1040	Construção e Recuperação de Estradas Vicinais	60.000,00
1042	Amortização da Dívida Interna	180.000,00
1043	Aquisição de Veículos para Creches e Pré-Escolas	50.000,00
1044	Aquisição de Imóveis	5.000,00
1045	Aquisição de Imóveis	105.000,00
1046	Aquisição de Material Permanente	10.000,00
1047	Aquisição de Imóveis	12.000,00
1048	Construção e Ampliação do Predio do conselho Tutelar	5.000,00
1049	Aquisição de Imóveis	1.000,00
1050	Projeto Caminho da Escola	20.000,00
1051	Aquisição de Veiculo	31.500,00
1052	Ações de Fortalecimentos da Psicultura	5.000,00
1053	Pavimentação Asfáltica de Vias Públicas	100.000,00
1054	Aquisição de Veiculo	8.000,00
1056	Construção e Recuperação de Calçamentos	105.000,00
1056	Implantação do Sistema de Abastecimento D'água	40.000,00
1057	Construção e Recuperação de Creches e Pré-Escolas	6.000,00
1058	Aquisição de Material Permanente p/ Creches e Pré-Escolas	6.000,00
1059	Construção e Instalação de Academia de Saúde	60.000,00
1060	Construção, Reforma e Ampliação do Matadouro Público	20.000,00
1061	Apoio a Infra-Estrutura Turística no Município	500,00
1062	Construção e Recuperação de Estádio e Campos de Futebol	30.000,00
1063	Construção do Predio da Secretaria de Trabalho e Ação Social	10.000,00
1064	Aquisição de Veiculo	10.000,00
1065	Construção do Centro de Reabilitação Social	10.000,00
1066	Construção, Reforma e Equipação do Parque de vaquejada	10.500,00
1068	Construção e Recuperação de Pontes	20.000,00
1069	Construção de Rodoviária Municipal	20.000,00
1070	Impl. de Unid. e Agrind. de Benef. de Frutos Regionais	100,00
1071	Constr. e Equip. Centro de Form. Agricultura Familiar	200,00

**PM COLÔNIA DO PIAUÍ**

AVENIDA SEBASTIÃO TAPETY, S/N - CENTRO - CNPJ: 41522378/0001-43

Orçamento Programa - Exercício de 2018

Página 2

TABELA EXPLICATIVA - RELAÇÃO DE PROJETOS

Lei: 143, Data: 21/12/2017

Código	Discriminação	Valor
1072	Construção de Portal	20.000,00
1073	Construir e Equipar a Cozinha Comunitária	10.000,00
1074	Construção e Equipação do Telecentro Municipal	5.000,00
1077	Manutenção do Setor de Transportes	1.500,00
1078	Implantação e Manutenção da Guarda Municipal de Trânsito	6.400,00
1079	Indenização para Aquisição de Imóveis para o Município	2.000,00
1080	Construção e reforma das Instalações da Feira de Pequenos Animais	300,00
1081	Aquisição de Matrizes de Reprodutores Para Pequenos Produtores	3.000,00
1082	Aquisição de Equipamentos e Material Permanente Ensino Fundamental	2.000,00
1083	Construção e Reforma de Quadra de Esporte das Escolas	50.000,00
1084	Construção de Cisternas e Perfuração de Poços nas Escolas e Creches das Zonas Rural e Urbana	20.000,00
1085	Realização de Cursos Profissionalizantes P/ Jovens e Adolescentes	500,00
1086	Programa de Inclusão ao Jovem ao mercado de Trabalho	1.500,00
1087	Construção e Aquisição de equipamentos para Maternidade	30.000,00
1090	IMPLANTAÇÃO DO PROJETO CIDADÃO EMPREENDEDOR - PARCERIA SEBRAE	40.000,00
1091	Abertura e Recuperação de Ruas e Avenidas	36.000,00
1092	Construção do Roddanel Municipal	25.000,00
1093	Construção de Módulos Sanitários Domiciliares	35.000,00
1094	PROGRAMA MENOR APRENDIZ ESTÁGIO	8.000,00
1095	CONSTRUÇÃO, REFORMA E AMPLIAÇÃO DE UNIDADE DO CAPS	27.000,00
1096	Implantação do Conselho Municipal de Saúde	35.000,00
Total		2.762.000,00

FÁTIMA B. MOURA DE ABREU SÁ
PREFEITA MUNICIPAL



TABELA EXPLICATIVA - RELAÇÃO DE ATIVIDADES

Código	Discriminação	Valor
2001	Manutenção de Câmara Municipal	617.000,00
2002	Manutenção do Gabinete do Prefeito	294.800,00
2003	Encargos com Assessoria Jurídica Tec. Administrativa	75.300,00
2004	Manutenção das Atividades Administrativas	932.500,00
2005	Manutenção do Salário Educação	182.000,00
2006	Encargos com Informática e Processamento de dados	10.500,00
2007	Manutenção de Postos Telefônicos	6.000,00
2008	Administração da Junta do Serviço Militar	13.100,00
2010	Manutenção do Programa de Educação de Jovens e Adultos - EJA	11.500,00
2011	Serviço de Convivência e Fortalecimento de Vínculos-SCFV	120.000,00
2013	Apoio a Segurança Pública do Município	4.000,00
2014	Encargos com Precatórios	160.000,00
2015	Manutenção dos Serviços de Transmissão do Sinal de TV	25.000,00
2017	Manutenção do Índice de Gestão Desv. da Bolsa Família - IGDB	80.000,00
2019	Encargos com o Programa Brasil Alfabetizado-BRALF	65.000,00
2020	Manutenção do Depto. Tributário e Financeiro	72.600,00
2021	Encargos com Serviços Bancários e Financeiros	25.000,00
2022	Encargos com a Dívida Interna	600,00
2023	Encargos com Obrigações Patronais	210.000,00
2024	Manutenção e Administração da Secretaria	219.000,00
2025	Encargos com PASEP	7.000,00
2026	Apoio ao Produtor e suas Atividades Agrícolas	41.000,00
2027	Administração da Secretaria	84.000,00
2028	Encargos com a Aração de terras Produtivas	300,00
2029	Programa de Melhoria Habitacional	30.000,00
2030	Encargos com Serviço de Telefonia	5.000,00
2031	Encargos com ELETROBRAS	79.000,00
2033	Administração do Ensino Fundamental	74.500,00
2034	Manutenção da Merenda Escolar-PNAE	220.000,00
2035	Administração e Coordenação da Secretaria	312.700,00
2036	Administração do Ensino Infantil	130.500,00
2037	Manutenção de Veículos da Educação	82.200,00
2038	Fornecimento de Bolsas de Estudo	8.000,00
2039	Manutenção do Hospital de Peg. Porte Lourdirina Moura	544.000,00
2040	Programa de Erradicação do Analfabetismo	41.500,00
2041	Treinamento e Capacitação de Pessoal	16.000,00
2042	Real. em Prom. Eventos Fest. Comemor. Culturais do Município	120.000,00
2043	Incentivo as Atividades Culturais do Município	6.000,00
2044	Incentivo a Prática de Esporte e Lazer	35.000,00
2045	Manutenção do Ensino Especial e Excepcional	16.500,00
2046	Encargos com o Pessoal do Magistério - 60%	3.952.000,00
2047	Encargos com o Pessoal Administrativo - 40%	1.409.300,00
2048	Conservação e Manutenção de Unidades Escolares	62.000,00
2049	Outras Despesas de Custeio - 40%	89.000,00
2050	Treinamentos e Qualificações de Professores	20.000,00
2051	Aquisição de Material Didático e Pedagógico	135.000,00
2053	Manutenção dos Serviços de Transporte Escolar	80.000,00
2054	Fundo dos Direitos da Criança e do Adolescente	24.000,00
2055	Manutenção e Encargos da Sec. de Obras e Serviços Públicos	181.000,00
2056	Encargos com os Serviços de Limpeza Pública	131.000,00
2057	Manutenção de Parques, Áreas de Lazer e Outros Log. Público	17.500,00
2058	Manutenção com Iluminação Pública	60.000,00
2059	Manutenção dos Cemitérios Públicos	11.000,00
2060	Manutenção dos Poços, Chafarizes Públicos e Caixas D'água	70.000,00
2061	Administração da Secretaria Municipal de Saúde	201.000,00
2062	Núcleo de Apoio a Saúde da Família- NASF	140.000,00
2063	Manutenção do Sistema de Saúde do Município	1.122.000,00
2064	Realização de Concurso Público	4.000,00

**PM COLÔNIA DO PIAUÍ**

AVENIDA SEBASTIÃO TAPETY, S/N - CENTRO - CNPJ: 41522376/0001-43

Orçamento Programa - Exercício de 2018

Página 2

TABELA EXPLICATIVA - RELAÇÃO DE ATIVIDADES

Lei: 143, Data: 21/12/2017

Código	Discriminação	Valor
2065	Aquisição de Materiais Odontológicos e Medicamentos	338.000,00
2066	Conservação e Limpeza dos Postos de Saúde	80.000,00
2067	PISO DE TRANSIÇÃO DE MÉDIA COMPLEXIDADE-PTMC	10.000,00
2068	Manutenção dos Serviços de Vigilância Sanitária	80.000,00
2070	Campanha Educativa e Preventiva de Saúde Pública	9.000,00
2071	Manutenção do Departamento de Recursos Hídricos	3.000,00
2072	Manutenção dos Serviços da Controladoria Geral do Município	22.000,00
2073	Manutenção do Setor Contábil	89.500,00
2074	Contribuição a Entidades	2.900,00
2076	Funcionamento e Manutenção do Conselho Tutelar	79.300,00
2078	Manutenção do Departamento de Esportes	61.900,00
2079	Manutenção de Veículos Públicos	100.000,00
2081	Manutenção de Rodovias e Estradas do Município	40.000,00
2082	Manutenção de Mercados, Feiras e Matadouros Públicos	29.300,00
2083	Manutenção do Programa Dinheiro Direto nas Escolas - PDDE	22.000,00
2084	Encargos com a AGESPISA	70.000,00
2085	Serviços Postais Convencionais	13.000,00
2087	Encargos com o PNAF	115.000,00
2088	Manutenção do Parque de Vaquejada	3.000,00
2089	Programa Saúde da Família - PSF	531.400,00
2090	Programa de Agentes Comunitários de Saúde - PACS	329.000,00
2091	Programa de Saúde Bucal - PSB	325.000,00
2092	Programa de Vigil. Epidemiol. e Controle de Doenças	87.000,00
2095	Programa de Atenção Básica	200.000,00
2096	Piso Básico Variável - PBV III	80.000,00
2098	Administ. do Fundo Municipal de Assistência Social	105.000,00
2099	RESERVA DE CONTINGENCIA	70.000,00
2100	Índice de Gestão Descentralizada do Suas - IGD SUAS	30.000,00
2101	Criação do Plano Diretor	8.700,00
2103	Manutenção da Biblioteca Pública	8.500,00
2106	Manutenção do Programa Piso Básico Fixo - PBF	80.000,00
2108	Identificação de Imóveis	5.000,00
2109	Manut. do Ginásio, Quadra Poliesportiva e Campo de Futebol	29.000,00
2110	Manutenção de Rede de Abastecimento D'água	15.000,00
2111	Manutenção de Calçamentos	23.000,00
2113	Contribuição a Entidades	2.000,00
2114	Manutenção e Encargos com o Ensino Infantil-60%	98.000,00
2115	Manutenção e Encargos com o Ensino Infantil-40%	65.000,00
2119	Manutenção de Educação de Jovens e Adultos-60%	22.000,00
2120	Manut. do Ensino Especial e Excepcional -60%	8.700,00
2121	Manutenção e Recuperação de Açudes e Barragens	9.000,00
2122	Manutenção de Educação de Jovens e Adultos-40%	100.000,00
2123	Manut. do Ensino Especial e Excepcional - 40%	20.000,00
2124	Manutenção da Secretaria de Cultura e Turismo	25.000,00
2125	Manutenção da Secretaria da Juventude	54.000,00
2127	Programa Criança Feliz	80.000,00
Total		16.264.000,00

LUCIA DE FÁTIMA B. MOURA DE ABREU SÁ
PREFEITA MUNICIPAL

PM COLÔNIA DO PIAUÍ

AVENIDA SEBASTIÃO TAPETY, S/N - CENTRO - CNPJ: 13.152.2376/0001-43
Orçamento Programa - Exercício de 2018

Anexo 01

Página 1

Lei: 143, Data: 21/12/2017

DEMONSTRATIVO DA RECEITA E DESPESA SEGUNDO AS CATEGORIAS ECONOMICAS
(Inc. II, §1º, Art.2º)

RECEITA	R\$	R\$
RECEITAS CORRENTES		
IMPOSTOS, TAXAS E CONTRIBUIÇÕES DE MELHORIA	451.800,00	
CONTRIBUIÇÕES	50.000,00	
RECEITA PATRIMONIAL	166.800,00	
RECEITA DE SERVIÇOS	110.000,00	
TRANSFERÊNCIAS CORRENTES	18.461.000,00	
OUTRAS RECEITAS CORRENTES	20.000,00	
(R) DEDUÇÕES DO FUNDEB	-1.464.500,00	
SUB TOTAL		17.795.000,00
TOTAL		17.795.000,00
SUPERAVIT DO ORÇAMENTO CORRENTE		
RECEITAS DE CAPITAL		1.553.000,00
OPERAÇÕES DE CRÉDITO		
ALIENAÇÃO DE BENS	10.000,00	
TRANSFERÊNCIAS DE CAPITAL	10.000,00	
OUTRAS RECEITAS DE CAPITAL	1.110.000,00	
OUTRAS RECEITAS DE CAPITAL	101.000,00	
SUB TOTAL		1.231.000,00
TOTAL		2.794.000,00
RESUMO		
RECEITAS CORRENTES	19.239.800,00	
RECEITAS CORRENTES - INTRA OFSS	0,00	
DEDUÇÕES DA RECEITA CORRENTE	-1.464.500,00	
RECEITAS DE CAPITAL	1.231.000,00	
RECEITAS DE CAPITAL - INTRA-OFSS	0,00	
TOTAL DE RECEITAS		19.026.000,00
TOTAL		19.026.000,00

DESPESA	R\$	R\$
DESPESAS CORRENTES		
PESSOAL E ENCARGOS SOCIAIS	9.585.600,00	
JUROS E ENCARGOS DA DÍVIDA	600,00	
OUTRAS DESPESAS CORRENTES	6.655.800,00	
SUB TOTAL		16.242.000,00
SUPERAVIT DO ORÇAMENTO CORRENTE		
INVESTIMENTOS		1.553.000,00
AMORTIZAÇÃO DA DÍVIDA	2.467.000,00	
AMORTIZAÇÃO DA DÍVIDA	247.000,00	
SUB TOTAL		2.714.000,00
RESERVA DE CONTINGENCIA		70.000,00
TOTAL		2.784.000,00
RESUMO		
DESPESAS CORRENTES	16.242.000,00	
DESPESAS DE CAPITAL	2.714.000,00	
RESERVA DE CONTINGENCIA	70.000,00	
TOTAL DE DESPESA		19.026.000,00
TOTAL		19.026.000,00

90

PM COLÔNIA DO PIAUI

AVENIDA SEBASTIAO TAPETY, S/N - CENTRO - CNPJ: 41522376/0001-43
Orçamento Programático - Exercício de 2018

DEMONSTRATIVO DA RECEITA E DESPESA SEGUNDO AS CATEGORIAS ECONOMICAS
(Incl. 3º At. 2º)

Atx06-01

Página 2

Lei 149, Data: 21/12/2017

Luciana
LUCIANA B. MOURA DE ABREU SA
PREFEITA MUNICIPAL

**PM COLÔNIA DO PIAUÍ**

AVENIDA SEBASTIÃO TAPETY, S/N - CENTRO - CNPJ: 41522376/0001-43

Anexo 02

Página 1

Orçamento: Programa - Exercício de 2018

RECEITAS SEGUNDO AS CATEGORIAS ECONOMICAS

Lei: 143, Data: 21/12/2017

Código	Especificação	F.R.	Desdobramento	SubCategoria Fonte	Categoria Econômica
1000.00.0.0	RECEITAS CORRENTES	0.000.000			19.259.600,00
1100.00.0.0	IMPOSTOS, TAXAS E CONTRIBUIÇÕES DE MELHORIA	0.000.000		451.600,00	
1110.00.0.0	IMPOSTOS	0.000.000		369.200,00	
1113.00.0.0	IMPOSTOS SOBRE A RENDA E PROVENTOS DE QUALQUER NATUREZA	0.000.000	173.500,00		
1113.01.0.0	IMPOSTO SOBRE A RENDA DE PESSOA FÍSICA - IRPF	0.000.000	6.000,00		
1113.01.1.0	IMPOSTO SOBRE A RENDA DE PESSOA FÍSICA - IRPF	0.000.000	6.000,00		
1113.01.1.4	IMPOSTO SOBRE A RENDA DE PESSOA FÍSICA - IRPF - DÍVIDA ATIVA	0.001,00	6.000,00		
1113.03.0.0	IMPOSTO SOBRE A RENDA - RETIDO NA FONTE	0.000.000	172.500,00		
1113.03.1.0	IMPOSTO SOBRE A RENDA - RETIDO NA FONTE - TRABALHO	0.000.000	172.500,00		
1113.03.1.1	IRRF - TRABALHO - PRINCIPAL	0.001,00	170.000,00		
1113.03.1.2	IRRF - TRABALHO - MULTAS E JUROS	0.001,00	2.500,00		
1118.00.0.0	IMPOSTOS ESPECÍFICOS DE ESTADOS, DF E MUNICÍPIOS	0.000.000	190.700,00		
1118.01.0.0	IMPOSTOS SOBRE O PATRIMÔNIO PARA ESTADOS, DF E MUNICÍPIOS	0.000.000	62.500,00		
1118.01.1.0	IMPOSTO SOBRE A PROPRIEDADE FUNDIAL E TERRITORIAL URBANA	0.000.000	38.000,00		
1118.01.1.1	IPTU - PRINCIPAL	0.001,00	30.000,00		
1118.01.1.2	IPTU - MULTAS E JUROS	0.001,00	2.500,00		
1118.01.1.3	IPTU - DÍVIDA ATIVA	0.001,00	5.000,00		
1118.01.1.4	IPTU - DÍVIDA ATIVA - MULTAS E JUROS	0.001,00	500,00		
1118.01.4.0	IMPOSTO SOBRE TRANSMISSÃO INTER VIVOS DE BENS MÓVEIS E DE	0.000.000	24.500,00		
1118.01.4.1	ITBI - PRINCIPAL	0.001,00	12.000,00		
1118.01.4.2	ITBI - MULTAS E JUROS	0.001,00	2.500,00		
1118.01.4.3	ITBI - DÍVIDA ATIVA	0.001,00	5.000,00		
1118.01.4.4	ITBI - DÍVIDA ATIVA - MULTAS E JUROS	0.001,00	5.000,00		
1118.02.0.0	IMPOSTOS SOBRE A PRODUÇÃO, CIRCULAÇÃO DE MERCADORIAS E SERVIÇOS	0.000.000	128.200,00		
1118.02.3.0	IMPOSTO SOBRE SERVIÇOS DE QUALQUER NATUREZA	0.000.000	128.200,00		
1118.02.3.1	ISS - PRINCIPAL	0.001,00	120.000,00		
1118.02.3.2	ISS - MULTAS E JUROS	0.001,00	3.200,00		
1118.02.3.3	ISS - DÍVIDA ATIVA	0.001,00	5.000,00		
1120.00.0.0	TAXAS	0.000.000		52.600,00	
1121.00.0.0	TAXAS PELO EXERCÍCIO DO PODER DE POLÍCIA	0.000.000	42.000,00		
1121.01.0.0	TAXAS DE INSPEÇÃO, CONTROLE E FISCALIZAÇÃO	0.000.000	8.000,00		
1121.01.1.0	TAXAS DE INSPEÇÃO, CONTROLE E FISCALIZAÇÃO	0.000.000	8.000,00		
1121.01.1.1	TAXAS DE INSPEÇÃO, CONTROLE E FISCALIZAÇÃO - PRINCIPAL	0.001,00	8.000,00		
1121.02.0.0	TAXAS DE FISCALIZAÇÃO DAS TELECOMUNICAÇÕES	0.000.000	16.000,00		
1121.02.1.0	TAXA DE FISCALIZAÇÃO DE INSTALAÇÃO - TFI	0.000.000	8.000,00		
1121.02.1.1	TAXA DE FISCALIZAÇÃO DE INSTALAÇÃO - TFI - PRINCIPAL	0.001,00	8.000,00		
1121.02.2.0	TAXA DE FISCALIZAÇÃO DE FUNCIONAMENTO - TFF	0.000.000	8.000,00		
1121.02.2.1	TAXA DE FISCALIZAÇÃO DE FUNCIONAMENTO - TFF - PRINCIPAL	0.001,00	8.000,00		
1121.03.0.0	TAXA DE CONTROLE E FISCALIZAÇÃO DE PRODUTOS QUÍMICOS	0.000.000	8.000,00		
1121.03.1.0	TAXA DE CONTROLE E FISCALIZAÇÃO DE PRODUTOS QUÍMICOS	0.000.000	8.000,00		
1121.03.1.1	TAXA DE CONTROLE E FISCALIZAÇÃO DE PRODUTOS QUÍMICOS - PRINCIPAL	0.001,00	8.000,00		
1121.04.0.0	TAXA DE CONTROLE E FISCALIZAÇÃO AMBIENTAL	0.000.000	10.000,00		
1121.04.1.0	TAXA DE CONTROLE E FISCALIZAÇÃO AMBIENTAL	0.000.000	10.000,00		
1121.04.1.1	TAXA DE CONTROLE E FISCALIZAÇÃO AMBIENTAL - PRINCIPAL	0.001,00	10.000,00		
1122.00.0.0	TAXAS PELA PRESTAÇÃO DE SERVIÇOS	0.000.000	10.600,00		
1122.01.0.0	TAXAS PELA PRESTAÇÃO DE SERVIÇOS	0.000.000	5.000,00		
1122.01.1.0	TAXAS PELA PRESTAÇÃO DE SERVIÇOS	0.000.000	5.000,00		
1122.01.1.1	TAXAS PELA PRESTAÇÃO DE SERVIÇOS - PRINCIPAL	0.001,00	5.000,00		
1122.02.0.0	EMOLUMENTOS E CUSTAS JUDICIAIS	0.000.000	5.600,00		
1122.02.1.0	EMOLUMENTOS E CUSTAS JUDICIAIS	0.000.000	5.600,00		
1122.02.1.1	EMOLUMENTOS E CUSTAS JUDICIAIS - PRINCIPAL	0.001,00	5.600,00		
1130.00.0.0	CONTRIBUIÇÃO DE MELHORIA	0.000.000		30.000,00	
1138.00.0.0	CONTRIBUIÇÃO DE MELHORIA - ESPECÍFICA EM	0.000.000	30.000,00		
1138.99.0.0	OUTRAS CONTRIBUIÇÕES DE MELHORIA	0.000.000	30.000,00		
1138.99.1.0	OUTRAS CONTRIBUIÇÕES DE MELHORIA	0.000.000	30.000,00		
1138.99.1.1	OUTRAS CONTRIBUIÇÕES DE MELHORIA - PRINCIPAL	0.001,00	30.000,00		

810

PM COLÔNIA DO PIAUÍ

AVENIDA SEBASTIÃO TAPETY, S/N - CENTRO - CNPJ: 41522376/0001-43

Anexo 02

Página 2

Orçamento Programa - Exercício de 2018

RECEITAS SEGUNDO AS CATEGORIAS ECONOMICAS

Lei: 143, Data: 21/12/2017

Código	Especificação	F.R.	Desdobramento	SubCategoria Fonte	Categoria Econômica
1200.00.0.0	CONTRIBUIÇÕES	0.000.000		50.000,00	
1240.00.0.0	CONTRIBUIÇÃO PARA O CUSTEIO DO SERVIÇO DE ILUMINAÇÃO PÚBLICA	0.000.000		50.000,00	
1240.00.0.0	CONTRIBUIÇÃO PARA O CUSTEIO DO SERVIÇO DE ILUMINAÇÃO PÚBLICA	0.000.000	50.000,00		
1240.00.1.0	CONTRIBUIÇÃO PARA O CUSTEIO DO SERVIÇO DE ILUMINAÇÃO PÚBLICA	0.000.000	50.000,00		
1240.00.1.1	CONTRIBUIÇÃO PARA O CUSTEIO DO SERVIÇO DE ILUMINAÇÃO PÚBLICA - PRINCIPAL	0.001.00	50.000,00		
1300.00.0.0	RECEITA PATRIMONIAL	0.000.000		166.800,00	
1310.00.0.0	EXPLORAÇÃO DO PATRIMÔNIO IMOBILIÁRIO DO ESTADO	0.000.000		50.000,00	
1310.01.0.0	ALUGUEIS, ARRENDAMENTOS, FOROS, LAUDÉMIOS, TARIFFAS DE OCUPAÇÃO	0.000.000	40.000,00		
1310.01.1.0	ALUGUEIS E ARRENDAMENTOS	0.000.000	20.000,00		
1310.01.1.1	ALUGUEIS E ARRENDAMENTOS - PRINCIPAL	0.001.00	20.000,00		
1310.01.2.0	FOROS, LAUDÉMIOS E TARIFFAS DE OCUPAÇÃO	0.000.000	20.000,00		
1310.01.2.1	FOROS, LAUDÉMIOS E TARIFFAS DE OCUPAÇÃO - PRINCIPAL	0.001.00	20.000,00		
1310.99.0.0	OUTRAS RECEITAS IMOBILIÁRIAS	0.000.000	10.000,00		
1310.99.1.0	OUTRAS RECEITAS IMOBILIÁRIAS	0.000.000	10.000,00		
1310.99.1.1	OUTRAS RECEITAS IMOBILIÁRIAS - PRINCIPAL	0.001.00	10.000,00		
1320.00.0.0	VALORES MOBILIÁRIOS	0.000.000		96.800,00	
1321.00.0.0	JUROS E CORREÇÕES MONETÁRIAS	0.000.000	76.800,00		
1321.00.1.0	REMUNERAÇÃO DE DEPOSITOS BANCÁRIOS	0.000.000	67.000,00		
1321.00.1.1	REMUNERAÇÃO DE DEPOSITOS BANCÁRIOS - PRINCIPAL	0.001.00	30.800,00		
1321.00.1.1	REMUNERAÇÃO DE DEPOSITOS BANCÁRIOS - PRINCIPAL	0.110.02	20.000,00		
1321.00.1.1	REMUNERAÇÃO DE DEPOSITOS BANCÁRIOS - PRINCIPAL	0.119.02	3.000,00		
1321.00.1.1	REMUNERAÇÃO DE DEPOSITOS BANCÁRIOS - PRINCIPAL	0.210.03	5.000,00		
1321.00.1.1	REMUNERAÇÃO DE DEPOSITOS BANCÁRIOS - PRINCIPAL	0.220.03	5.000,00		
1321.00.1.1	REMUNERAÇÃO DE DEPOSITOS BANCÁRIOS - PRINCIPAL	0.311.05	4.000,00		
1321.00.3.0	REMUNERAÇÃO DE SALDOS DE RECURSOS NÃO DESEMBOLSADOS	0.000.000	9.800,00		
1321.00.3.1	REMUNERAÇÃO SALDOS DE RECURSOS NÃO DESEMBOLSADOS - PRINCIPAL	0.001.00	9.800,00		
1329.00.0.0	OUTROS VALORES MOBILIÁRIOS	0.000.000	20.000,00		
1329.00.1.0	OUTROS VALORES MOBILIÁRIOS	0.000.000	20.000,00		
1329.00.1.1	OUTROS VALORES MOBILIÁRIOS - PRINCIPAL	0.001.00	20.000,00		
1390.00.0.0	DEMAIS RECEITAS PATRIMONIAIS	0.000.000		20.000,00	
1390.00.0.0	DEMAIS RECEITAS PATRIMONIAIS	0.000.000	20.000,00		
1390.00.1.0	DEMAIS RECEITAS PATRIMONIAIS	0.000.000	20.000,00		
1390.00.1.1	DEMAIS RECEITAS PATRIMONIAIS - PRINCIPAL	0.001.00	20.000,00		
1600.00.0.0	RECEITA DE SERVIÇOS	0.000.000		110.000,00	
1610.00.0.0	SERVIÇOS ADMINISTRATIVOS E COMERCIAIS GERAIS	0.000.000		90.000,00	
1610.01.0.0	SERVIÇOS ADMINISTRATIVOS E COMERCIAIS GERAIS	0.000.000	60.000,00		
1610.01.1.0	SERVIÇOS ADMINISTRATIVOS E COMERCIAIS GERAIS	0.000.000	60.000,00		
1610.01.1.1	SERVIÇOS ADM. E COMERCIAIS GERAIS - PRINCIPAL	0.001.00	60.000,00		
1610.02.0.0	INSCRIÇÃO EM CONCURSOS E PROCESSOS SELETIVOS	0.000.000	30.000,00		
1610.02.1.0	INSCRIÇÃO EM CONCURSOS E PROCESSOS SELETIVOS	0.000.000	30.000,00		
1610.02.1.1	INSCRIÇÃO EM CONCURSOS E PROCESSOS SELETIVOS - PRINCIPAL	0.001.00	30.000,00		
1690.00.0.0	OUTROS SERVIÇOS	0.000.000		20.000,00	
1690.99.0.0	OUTROS SERVIÇOS	0.000.000	20.000,00		
1690.99.1.0	OUTROS SERVIÇOS	0.000.000	20.000,00		
1690.99.1.1	OUTROS SERVIÇOS - PRINCIPAL	0.001.00	20.000,00		
1700.00.0.0	TRANSFERÊNCIAS CORRENTES	0.000.000		18.461.000,00	
1710.00.0.0	TRANSFERÊNCIAS DA UNIÃO E DE SUAS ENTIDADES	0.000.000		10.242.000,00	
1718.00.0.0	TRANSFERÊNCIAS DA UNIÃO - ESPECÍFICA EM PARTICIPAÇÃO NA RECEITA DA UNIÃO	0.000.000	10.242.000,00		
1718.01.0.0	COTA PARTE DO FUNDO DE PARTICIPAÇÃO DOS MUNICÍPIOS - COTA ME	0.000.000	6.688.000,00		
1718.01.2.0	COTA PARTE DO FUNDO DE PARTICIPAÇÃO DOS MUNICÍPIOS - COTA ME	0.000.000	6.400.000,00		
1718.01.2.1	COTA PARTE DO FUNDO DE PARTICIPAÇÃO DOS MUNICÍPIOS - COTA MENSAL - PRINCIPAL	0.001.00	6.400.000,00		
1718.01.3.0	COTA PARTE DO FUNDO DE PARTICIPAÇÃO DOS MUNICÍPIOS - 1% COTA	0.000.000	140.000,00		
1718.01.3.1	COTA PARTE DO FUNDO DE PARTICIPAÇÃO DOS MUNICÍPIOS - 1% COTA DE DEZEMBRO - PRINCIPAL	0.001.00	140.000,00		
1718.01.4.0	COTA PARTE DO FUNDO DE PARTICIPAÇÃO DOS	0.000.000	140.000,00		

PM COLÔNIA DO PIAUÍ

AVENIDA SEBASTIÃO TAPETY, S/N - CENTRO - CNPJ: 41522376/0001-43

Anexo 02

Página 3



Orçamento Programa - Exercício de 2018

RECEITAS SEGUNDO AS CATEGORIAS ECONOMICAS

Lei: 143, Data: 21/12/2017

Código	Especificação	F.R.	Desdobramento	SubCategoria Fonte	Categoria Econômica
1718.01.4.1	MUNICIPIOS - 1% COTA	0.001.00	140.000,00		
1718.01.5.0	COTA-PARTE DO FPM-1% COTA DE JULHO - PRINCIPAL	0.000.000	8.000,00		
1718.01.5.1	COTA-PARTE DO IMPOSTO SOBRE A PROPRIEDADE TERRITORIAL RURAL	0.001.00	8.000,00		
1718.02.0.0	COTA-PARTE DO ITR - PRINCIPAL	0.000.000	78.800,00		
1718.02.2.0	TRANSFERENCIA DA COMPENSAÇÃO FINANCEIRA PELA EXPLORAÇÃO DE R	0.000.000	8.700,00		
1718.02.2.1	COTA-PARTE DA COMPENSAÇÃO FINANCEIRA DE RECURSOS MINERAIS -	0.001.00	8.700,00		
1718.02.3.0	COTA-PARTE COMP. FINANCEIRA DE RECURSOS MINERAIS - PRINCIPAL	0.000.000	8.700,00		
1718.02.3.1	COTA-PARTE ROYALTIES - COMPENSAÇÃO FINANCEIRA PELA PRODUÇÃO	0.001.00	8.700,00		
1718.02.3.0	COTA-PARTE ROY - C. FINAN PROD. PETRÓLEO - LEI 7900/89 - PRINCIPAL	0.000.000	53.000,00		
1718.02.3.1	COTA-PARTE DO FUNDO ESPECIAL DO PETRÓLEO - REP	0.001.00	53.000,00		
1718.02.9.0	OUTRAS TRANSFERÊNCIAS DECORRENTES DE COMPENSAÇÃO FINANCEIRA	0.000.000	8.200,00		
1718.02.9.1	OUTRAS TRANSF. COMP. FINANCEIRA EXPLOR. REC. NATURAIS - PRINCIPAL	0.000.000	8.200,00		
1718.03.0.0	TRANSFERENCIA DE RECURSOS DO SISTEMA ÚNICO DE SAÚDE - SUS	0.000.000	2.105.400,00		
1718.03.1.0	TRANSFERENCIA DE RECURSOS DO SISTEMA ÚNICO DE SAÚDE - SUS -	0.210.00	2.105.400,00		
1718.03.1.1	TRANSFERÊNCIAS DE RECURSOS DO FUNDO NACIONAL DE ASSISTÊNCIA	0.000.000	516.000,00		
1718.04.0.0	TRANSFERÊNCIAS DE RECURSOS DO FUNDO NACIONAL DE ASSISTÊNCIA	0.000.000	516.000,00		
1718.04.1.0	TRANSFERÊNCIAS DE RECURSOS DO FNAS - PRINCIPAL	0.211.05	516.000,00		
1718.05.0.0	TRANSFERÊNCIAS DE RECURSOS DO FUNDO NACIONAL DO DESENVOLVIME	0.000.000	689.000,00		
1718.05.1.0	TRANSFERÊNCIAS DO SALÁRIO EDUCAÇÃO	0.000.000	182.000,00		
1718.05.1.1	TRANSFERÊNCIAS DO SALÁRIO EDUCAÇÃO - PRINCIPAL	0.115.02	182.000,00		
1718.05.2.0	TRANSFERÊNCIAS DIRETAS DO FNDE REFERENTES AO PROGRAMA DINHEI	0.000.000	22.000,00		
1718.05.2.1	TRANSFERÊNCIAS DIRETAS DO FNDE REFERENTES PODE - PRINCIPAL	0.116.02	22.000,00		
1718.05.3.0	TRANSFERÊNCIAS DIRETAS DO FNDE REFERENTES AO PROGRAMA NACIO	0.000.000	220.000,00		
1718.05.3.1	TRANSFERÊNCIAS DIRETAS DO FNDE REFERENTES PNAE - PRINCIPAL	0.117.02	220.000,00		
1718.05.4.0	TRANSFERÊNCIAS DIRETAS DO FNDE REFERENTES AO PROGRAMA NACIO	0.000.000	115.000,00		
1718.05.4.1	TRANSFERÊNCIAS DIRETAS DO FNDE REFERENTES PNATE - PRINCIPAL	0.116.02	115.000,00		
1718.05.9.0	OUTRAS TRANSFERÊNCIAS DIRETAS DO FUNDO NACIONAL DO DESENVOLV	0.000.000	150.000,00		
1718.05.9.1	OUTRAS TRANSFERÊNCIAS DIRETAS DO FNDE - PRINCIPAL	0.119.02	150.000,00		
1718.06.0.0	TRANSFERENCIA FINANCEIRA DO ICMS - DESONERAÇÃO - L.C. Nº 87/	0.000.000	30.000,00		
1718.06.1.0	TRANSFERENCIA FINANCEIRA DO ICMS - DESONERAÇÃO - L.C. Nº 87/	0.000.000	30.000,00		
1718.06.1.1	TRANSFERENCIA FINAN. ICMS- DESONERAÇÃO L.C. Nº 87/80 - PRINCIPAL	0.001.00	30.000,00		
1718.10.0.0	TRANSFERÊNCIAS DE CONVENIOS DA UNIÃO E DE SUAS ENTIDADES	0.000.000	125.000,00		
1718.10.1.0	TRANSFERÊNCIAS DE CONVENIOS DA UNIÃO PARA O SISTEMA ÚNICO DE	0.000.000	25.000,00		
1718.10.1.1	TRANSFERÊNCIAS DE CONVENIOS DA UNIÃO PARA SUS - PRINCIPAL	0.220.03	25.000,00		
1718.10.2.0	TRANSFERÊNCIAS DE CONVENIOS DA UNIÃO DESTINADAS A PROGRAMAS	0.000.000	70.000,00		
1718.10.2.1	TRANS. CONVENIOS DA UNIÃO DESTINADAS PROS. EDUCAÇÃO - PRINCIPAL	0.119.02	70.000,00		
1718.10.3.0	TRANSFERÊNCIAS DE CONVENIOS DA UNIÃO DESTINADAS A PROGRAMAS	0.000.000	20.000,00		
1718.10.3.1	TRANS. CONVENIOS DA UNIÃO DEST. PROG. ASSIST. SOCIAL - PRINCIPAL	0.312.05	20.000,00		
1718.10.4.0	TRANSFERÊNCIAS DE CONVENIOS DA UNIÃO DESTINADAS A PROGRAMAS	0.000.000			
1718.10.4.1	TRANS. CONVENIOS DA UNIÃO DEST. PROG. COMB. FOME - PRINCIPAL	0.001.00			
1718.10.5.0	TRANSFERÊNCIAS DE CONVENIOS DA UNIÃO DESTINADAS A PROGRAMAS	0.000.000			
1718.10.5.1	TRANS. CONVENIOS DA UNIÃO DEST. PROG. SANEAM. BÁSICO - PRINCIPAL	0.001.00			
1718.10.9.0	OUTRAS TRANSFERÊNCIAS DE CONVENIOS DA UNIÃO	0.000.000	10.000,00		

**PM COLÔNIA DO PIAUÍ**

AVENIDA SEBASTIÃO TAPETY, S/N - CENTRO - CNPJ: 41522376/0001-43

Anexo 02

Página 4

Orçamento Programa Exercício de 2018

RECEITAS SEGUNDO AS CATEGORIAS ECONOMICAS

Lei: 143, Data: 21/12/2017

Código	Especificação	F.R.	Desdobramento	SubCategoria Fonte	Categoria Econômica
1718.10.9.1	OUTRAS TRANSFERÊNCIAS DE CONVENIOS DA UNIÃO - PRINCIPAL	0.940.06	10.000,00		
1718.99.0.0	OUTRAS TRANSFERÊNCIAS DA UNIÃO	0.000.000	10.000,00		
1718.99.1.0	OUTRAS TRANSFERÊNCIAS DA UNIÃO	0.000.000	10.000,00		
1718.99.1.1	OUTRAS TRANSFERÊNCIAS DA UNIÃO - PRINCIPAL	0.001.00	10.000,00		
1720.00.0.0	TRANSFERÊNCIAS DOS ESTADOS E DO DISTRITO FEDERAL E DE SUAS E	0.000.000		2.039.000,00	
1728.00.0.0	TRANSFERÊNCIAS DOS ESTADOS - ESPECIFICA EM	0.000.000	2.039.000,00		
1728.01.0.0	PARTICIPAÇÃO NA RECEITA DOS ESTADOS	0.000.000	925.000,00		
1728.01.1.0	COTA PARTE DO ICMS	0.000.000	800.000,00		
1728.01.1.1	COTA PARTE DO ICMS - PRINCIPAL	0.001.00	800.000,00		
1728.01.2.0	COTA PARTE DO IPVA	0.000.000	80.000,00		
1728.01.2.1	COTA PARTE DO IPVA - PRINCIPAL	0.001.00	80.000,00		
1728.01.3.0	COTA PARTE DO IPI - MUNICÍPIOS	0.000.000	5.000,00		
1728.01.3.1	COTA PARTE DO IPI - MUNICÍPIOS - PRINCIPAL	0.001.00	5.000,00		
1728.01.4.0	COTA PARTE DA CONTRIBUIÇÃO DE INTERVENÇÃO NO DOMÍNIO ECONÔMICO	0.000.000	40.000,00		
1728.01.4.1	COTA PARTE CONT. INTERVENÇÃO NO DOMÍNIO ECONÔMICO - PRINCIPAL	0.001.00	40.000,00		
1728.03.0.0	TRANSFERÊNCIA DE RECURSOS DO ESTADO PARA PROGRAMAS DE SAÚDE	0.000.000	859.000,00		
1728.03.1.0	TRANSFERÊNCIA DE RECURSOS DO ESTADO PARA PROGRAMAS DE SAÚDE	0.000.000	859.000,00		
1728.03.1.1	TRANSF. REC. ESTADO P/ PROG. SAÚDE-REF. FUNDO A. FUNDO - PRINCIPAL	0.220.03	859.000,00		
1728.10.0.0	TRANSFERÊNCIA DE CONVENIOS DOS ESTADOS E DO DISTRITO FEDERAL	0.000.000	105.000,00		
1728.10.1.0	TRANSFERÊNCIAS DE CONVENIO DOS ESTADOS PARA O SISTEMA UNICO	0.000.000	25.000,00		
1728.10.1.1	TRANSFERÊNCIAS DE CONVENIO DOS ESTADOS PARA O SUS-PRINCIPAL	0.220.03	25.000,00		
1728.10.2.0	TRANSFERÊNCIAS DE CONVENIO DOS ESTADOS DESTINADAS A PROGRAMA	0.000.000	30.000,00		
1728.10.2.1	TRANSF. CONVENIO DOS ESTADOS DEST. A PROG. EDUCACAO-PRINCIPAL	0.119.02	30.000,00		
1728.10.9.0	OUTRAS TRANSFERÊNCIAS DE CONVENIO DOS ESTADOS	0.000.000	50.000,00		
1728.10.9.1	OUTRAS TRANSFERÊNCIAS DE CONVENIO DOS ESTADOS - PRINCIPAL	0.940.06	50.000,00		
1728.99.0.0	OUTRAS TRANSFERÊNCIAS DOS ESTADOS	0.000.000	150.000,00		
1728.99.1.0	OUTRAS TRANSFERÊNCIAS DOS ESTADOS	0.000.000	150.000,00		
1728.99.1.1	OUTRAS TRANSFERÊNCIAS DOS ESTADOS - PRINCIPAL	0.001.00	150.000,00		
1750.00.0.0	TRANSFERÊNCIAS DE OUTRAS INSTITUIÇÕES PÚBLICAS	0.000.000		6.180.000,00	
1758.00.0.0	TRANSFERÊNCIAS DE OUTRAS INSTITUIÇÕES PÚBLICAS - ESPECIFICA	0.000.000	6.180.000,00		
1758.01.0.0	TRANSFERÊNCIAS DE RECURSOS DO FUNDO DE MANUTENÇÃO E DESENVOL.	0.000.000	6.180.000,00		
1758.01.1.0	TRANSFERÊNCIAS DE RECURSOS DO FUNDO DE MANUTENÇÃO E DESENVOL.	0.000.000	6.650.000,00		
1758.01.1.1	TRANSFERÊNCIAS DE RECURSOS DO FUNDEB - PRINCIPAL	0.110.02	6.650.000,00		
1758.01.2.0	TRANSFERÊNCIAS DE RECURSOS DA COMPLEMENTAÇÃO DA UNIÃO AO FUN	0.000.000	530.000,00		
1758.01.2.1	TRANSFERÊNCIAS DE REC. COMPLEMENTAÇÃO DO FUNDEB - PRINCIPAL	0.110.02	530.000,00		
1900.00.0.0	OUTRAS RECEITAS CORRENTES	0.000.000		20.000,00	
1920.00.0.0	INDENZAÇÕES, RESTITUIÇÕES E RESSARCIMENTOS	0.000.000		5.000,00	
1922.00.0.0	RESTITUIÇÕES	0.000.000	5.000,00		
1922.06.0.0	RESTITUIÇÃO DE DESPESAS DE EXERCÍCIOS ANTERIORES	0.000.000	5.000,00		
1922.06.1.0	RESTITUIÇÃO DE DESPESAS DE EXERCÍCIOS ANTERIORES	0.000.000	5.000,00		
1922.06.1.1	RESTITUIÇÃO DE DESPESAS DE EXERCÍCIOS ANTERIORES - PRINCIPAL	0.001.00	5.000,00		
1990.00.0.0	DEMAIS RECEITAS CORRENTES	0.000.000		15.000,00	
1990.99.0.0	OUTRAS RECEITAS	0.000.000	15.000,00		
1990.99.1.0	OUTRAS RECEITAS - PRIMÁRIAS	0.000.000	15.000,00		
1990.99.1.1	OUTRAS RECEITAS - PRIMÁRIAS - PRINCIPAL	0.001.00	15.000,00		
2000.00.0.0	RECEITAS DE CAPITAL	0.000.000			1.231.000,00
2100.00.0.0	OPERAÇÕES DE CRÉDITO	0.000.000		10.000,00	
2110.00.0.0	OPERAÇÕES DE CRÉDITO - MERCADO INTERNO	0.000.000		5.000,00	
2111.00.0.0	TÍTULOS DE RESPONSABILIDADE DO TESOURO NACIONAL - MERCADO IN	0.000.000	5.000,00		
2111.00.2.0	TÍTULOS DE RESPONSABILIDADE DO TESOURO NACIONAL - REFINANCI	0.000.000	5.000,00		
2111.00.2.1	TÍTULOS DE RESPONSABILIDADE DO TESOURO	0.001.00	5.000,00		

PM COLÔNIA DO PIAUÍ

AVENIDA SEBASTIÃO TAPETY, S/N - CENTRO - CNPJ:41522376/0001-43

Anexo 02

Página 5



Orçamento Programa - Exercício de 2018

RECEITAS SEGUNDO AS CATEGORIAS ECONOMICAS

Lei: 143, Data: 21/12/2017

Código	Especificação	F.R.	Desdobramento	SubCategoria Fonte	Categoria Econômica
2120.00.0.0	NACIONAL - REFINANCIA	0.000.000		5.000,00	
2121.00.0.0	OPERACOES DE CREDITO - MERCADO EXTERNO	0.000.000	5.000,00		
2121.00.2.0	TITULOS DE RESPONSABILIDADE DO TESOURO NACIONAL - MERCADO EX	0.000.000	5.000,00		
2121.00.2.1	TITULOS DE RESPONSABILIDADE DO TESOURO NACIONAL - REFINANCIA	0.001.000	5.000,00		
2200.00.0.0	ALIENACAO DE BENS	0.000.000		10.000,00	
2210.00.0.0	ALIENACAO DE BENS MOVEIS	0.000.000	5.000,00		
2211.00.0.0	ALIENACAO DE TITULOS MOBILIARIOS	0.000.000	5.000,00		
2211.00.1.0	ALIENACAO DE TITULOS MOBILIARIOS	0.000.000	5.000,00		
2211.00.1.1	ALIENACAO DE TITULOS MOBILIARIOS - PRINCIPAL	0.001.000	5.000,00		
2220.00.0.0	ALIENACAO DE BENS IMOVEIS	0.000.000		5.000,00	
2220.00.0.0	ALIENACAO DE BENS IMOVEIS	0.000.000	5.000,00		
2220.00.1.0	ALIENACAO DE BENS IMOVEIS	0.000.000	5.000,00		
2220.00.1.1	ALIENACAO DE BENS IMOVEIS - PRINCIPAL	0.001.000	5.000,00		
2400.00.0.0	TRANSFERENCIAS DE CAPITAL	0.000.000		1.110.000,00	
2410.00.0.0	TRANSFERENCIAS DA UNIAO E DE SUAS ENTIDADES	0.000.000		580.000,00	
2418.00.0.0	TRANSFERENCIAS DA UNIAO	0.000.000	580.000,00		
2418.10.0.0	TRANSFERENCIA DE CONVENIOS DA UNIAO E DE SUAS ENTIDADES	0.000.000	580.000,00		
2418.10.1.0	TRANSFERENCIAS DE CONVENIO DA UNIAO PARA O SISTEMA UNICO DE	0.220.003	100.000,00		
2418.10.1.1	TRANSFERENCIAS DE CONVENIO DA UNIAO PARA O SUS - PRINCIPAL	0.000.000	240.000,00		
2418.10.2.0	TRANSFERENCIAS DE CONVENIO DA UNIAO DESTINADAS A PROGRAMAS D	0.120.002	240.000,00		
2418.10.2.1	TRANSF. CONV. DA UNIAO DESTINADAS A PROG. EDUCACAO-PRINCIPAL	0.000.000	60.000,00		
2418.10.5.0	TRANSFERENCIAS DE CONVENIOS DA UNIAO DESTINADAS A PROGRAMAS	0.340.006	60.000,00		
2418.10.5.1	TRANSF. CONV. DA UNIAO DEST. A PROG. SAN. BASICO - PRINCIPAL	0.000.000	60.000,00		
2418.10.6.0	TRANSFERENCIAS DE CONVENIOS DA UNIAO DESTINADAS A PROGRAMAS	0.000.000	60.000,00		
2418.10.6.1	TRANSF. CONV. DA UNIAO DEST. A PROG. MEIO AMBIENTE - PRINCIPAL	0.000.000	60.000,00		
2418.10.7.0	TRANSFERENCIAS DE CONVENIOS DA UNIAO DESTINADAS A PROGRAMAS	0.000.000	60.000,00		
2418.10.7.1	TRANSF. CONV. UNIAO DEST. PROG. INFRA. EM TRANSP. - PRINCIPAL	0.000.000	60.000,00		
2418.10.9.0	OUTRAS TRANSFERENCIAS DE CONVENIOS DA UNIAO	0.000.000	60.000,00		
2418.10.9.1	OUTRAS TRANSFERENCIAS DE CONVENIOS DA UNIAO - PRINCIPAL	0.340.006	60.000,00		
2420.00.0.0	TRANSFERENCIAS DOS ESTADOS E DO DISTRITO FEDERAL E DE SUAS ENT	0.000.000		530.000,00	
2428.00.0.0	TRANSFERENCIAS DOS ESTADOS, DISTRITO FEDERAL, E DE SUAS ENT	0.000.000	530.000,00		
2428.10.0.0	TRANSFERENCIAS DE CONVENIOS DOS ESTADOS E DO DISTRITO FEDERAL	0.000.000	530.000,00		
2428.10.1.0	TRANSFERENCIAS DE CONVENIOS DOS ESTADOS PARA O SISTEMA UNICO	0.000.000	100.000,00		
2428.10.1.1	TRANSFERENCIAS DE CONVENIOS DOS ESTADOS P/O SUS - PRINCIPAL	0.220.003	100.000,00		
2428.10.2.0	TRANSFERENCIAS DE CONVENIOS DOS ESTADOS DESTINADAS A PROGRAM	0.000.000	130.000,00		
2428.10.2.1	TRANSF. CONVENIOS DOS ESTADOS P/ PROG. DA EDUCACAO-PRINCIPAL	0.120.002	130.000,00		
2428.10.5.0	TRANSFERENCIAS DE CONVENIOS DOS ESTADOS DESTINADAS A PROGRAM	0.000.000	80.000,00		
2428.10.5.1	TRANSF. CONV. DOS ESTADOS P/ PROG. DE SAN. BASICO - PRINCIPAL	0.340.006	80.000,00		
2428.10.6.0	TRANSFERENCIAS DE CONVENIOS DOS ESTADOS DESTINADAS A PROGRAM	0.000.000	80.000,00		
2428.10.6.1	TRANSF. CONV. DOS ESTADOS P/ PROG. DE MEIO AMBIENTE-PRINCIPAL	0.340.006	80.000,00		
2428.10.7.0	TRANSFERENCIAS DE CONVENIOS DOS ESTADOS DESTINADAS A PROGRAM	0.000.000	80.000,00		
2428.10.7.1	TRANSF. CONV. DOS ESTADOS P/ PROG. DE INF. TRANSPORTE-PRINCIPAL	0.340.006	80.000,00		
2428.10.9.0	OUTRAS TRANSFERENCIAS DE CONVENIO DOS ESTADOS	0.000.000	60.000,00		
2428.10.9.1	OUTRAS TRANSFERENCIAS DE CONVENIO DOS ESTADOS - PRINCIPAL	0.340.006	60.000,00		
2900.00.0.0	OUTRAS RECEITAS DE CAPITAL	0.000.000		101.000,00	
2990.00.0.0	DEMAIS RECEITAS DE CAPITAL	0.000.000		101.000,00	
2990.00.0.0	DEMAIS RECEITAS DE CAPITAL	0.000.000	101.000,00		
2990.00.1.0	DEMAIS RECEITAS DE CAPITAL - PRINCIPAL	0.000.000	101.000,00		



PM COLÔNIA DO PIAUÍ

AVENIDA SEBASTIÃO TAPETY, 5/N - CENTRO - CNPJ: 41622376/0001-43

Anexo 02

Página 6

Orçamento Programa Exercício de 2016

RECEITAS SEGUNDO AS CATEGORIAS ECONOMICAS

Lei: 143, Data: 21/12/2017

Código	Especificação	F.R.	Desdobramento	SubCategoria Fonte	Categoria Econômica
2990.00.1.1		0.940.08	101.000,00		
9000.00.0.0	(R) DEDUÇÕES DA RECEITA	0.000.000			-1.464.600,00
9500.00.0.0	(R) DEDUÇÕES DO FUNDEB	0.000.000		-1.464.600,00	
9510.00.0.0	(R) DEDUÇÃO DO FUNDEB	0.000.000	-1.464.600,00		
9510.00.0.0	(R) DEDUÇÃO DO FUNDEB	0.000.000		-1.464.600,00	
9510.00.0.0	(R) DEDUÇÃO DO FUNDEB	0.001,00	-1.464.600,00		
Total das Receitas (exceto Intra-Orçamentarias)					19.026.000,00

Total Geral das Receitas	19.026.000,00
---------------------------------	----------------------

LUCIA DE FÁTIMA B. MOURA DE ABREU SÁ
PREFEITA MUNICIPAL

**PM COLÔNIA DO PIAUÍ**

AVENIDA SEBASTIÃO TAPETY, S/N - CENTRO

CNPJ 41522379/0001-98 - Programa

Exercício de 2018

Anexo 02

Página 1

LeiData

NATUREZA DA DESPESA - CONSOLIDAÇÃO GERAL

Código	Especificação	Elemento	Modalidade	Grupo	Categoria Econômica
30.00.00	DESPESAS CORRENTES				16.242.000,00
31.00.00	PESSOAL E ENCARGOS SOCIAIS			9.685.600,00	
31.90.00	APLICAÇÕES DIRETAS		9.565.600,00		
31.90.04	CONTRATAÇÃO POR TEMPO DETERMINADO	393.900,00			
31.90.11	VENCIMENTOS E VANTAGENS FIXAS - PESSOAL CIVIL	7.581.200,00			
31.90.13	OBRIGAÇÕES PATRONAIS	1.389.200,00			
31.90.16	OUTRAS DESPESAS VARIÁVEIS - PESSOAL CIVIL	62.900,00			
31.90.91	SENTENÇAS JUDICIAIS	160.000,00			
31.90.92	DESPESAS DE EXERCÍCIOS ANTERIORES	108.400,00			
32.00.00	JUROS E ENCARGOS DA DÍVIDA			600,00	
32.90.00	APLICAÇÕES DIRETAS		600,00		
32.90.21	JUROS SOBRE A DÍVIDA POR CONTRATO	300,00			
32.90.25	ENCARGOS SOBRE OPERAÇÕES DE CRÉDITO POR ANTECIPAÇÃO DA RF	300,00			
33.00.00	OUTRAS DESPESAS CORRENTES			6.655.800,00	
33.50.00	TRANSFERÊNCIAS A INSTITUIÇÕES PRIVADAS SEM FINS LUCRATIVOS		33.400,00		
33.50.41	CONTRIBUIÇÕES	28.400,00			
33.50.43	SUBVENÇÕES SOCIAIS	3.500,00			
33.50.99	DESPESAS DE EXERCÍCIOS ANTERIORES	1.500,00			
33.90.00	APLICAÇÕES DIRETAS		6.622.400,00		
33.90.10	SEGURO DESEMPREGO E ABONO SALARIAL	2.000,00			
33.90.14	DIÁRIAS - CIVIL	256.100,00			
33.90.18	AUXÍLIO FINANCEIRO A ESTUDANTES	5.200,00			
33.90.30	MATERIAL DE CONSUMO	2.172.000,00			
33.90.31	PREMIações CULTURAIS, ARTÍSTICAS, CIENTÍFICAS, DESPORTIVAS E	14.500,00			
33.90.32	MATERIAL, BEM OU SERVIÇO PARA DISTRIBUIÇÃO GRATUITA	48.000,00			
33.90.33	PASSAGENS E DESPESAS COM LOCOMOÇÃO	13.000,00			
33.90.35	SERVIÇOS DE CONSULTORIA	335.000,00			
33.90.36	OUTROS SERVIÇOS DE TERCEIROS - PESSOA FÍSICA	1.863.200,00			
33.90.39	OUTROS SERVIÇOS DE TERCEIROS - PESSOA JURÍDICA	1.688.100,00			
33.90.47	OBRIGAÇÕES TRIBUTARIAS E CONTRIBUTIVAS	89.400,00			
33.90.48	OUTROS AUXÍLIOS FINANCEIROS A PESSOAS FÍSICAS	11.500,00			
33.90.92	DESPESAS DE EXERCÍCIOS ANTERIORES	110.400,00			
33.90.93	INDENIZAÇÕES E RESTITUIÇÕES	14.000,00			
40.00.00	DESPESAS DE CAPITAL				2.714.000,00
44.00.00	INVESTIMENTOS			2.467.000,00	
44.90.00	APLICAÇÕES DIRETAS		2.467.000,00		
44.90.51	OBRAS E INSTALAÇÕES	1.525.400,00			
44.90.52	EQUIPAMENTOS E MATERIAL PERMANENTE	818.000,00			
44.90.61	AQUISIÇÃO DE IMÓVEIS	123.600,00			
46.00.00	AMORTIZAÇÃO DA DÍVIDA			247.000,00	
46.90.00	APLICAÇÕES DIRETAS		247.000,00		
46.90.71	PRINCIPAL DA DÍVIDA CONTRATUAL RESGATADO	247.000,00			
99.00.00	RESERVA DE CONTINGÊNCIA				70.000,00
99.99.00	RESERVA DE CONTINGÊNCIA			70.000,00	
99.99.99	RESERVA DE CONTINGÊNCIA	70.000,00			
TOTAL					19.026.000,00

Fátima Moura
 FÁTIMA B. MOURA DE ABREU SA
 PREFEITA MUNICIPAL

**PM COLÔNIA DO PIAUÍ**

AVENIDA SEBASTIÃO TAPETY, S/N - CENTRO - CNPJ: 41622376/0001-43

Orçamento Programa - Exercício de 2018

ANÁLISE DA DESPESA EM PORCENTAGEM

Quadro 22

Página 1

Lei: 143, Data: 21/12/2017

Código	Especificação	Elemento	Modalidade	Grupo	Categoria Econômica
8.0.00.00	DESPESAS CORRENTES	0	0	0	85.3674
3.1.00.00	PESSOAL E ENCARGOS SOCIAIS	0	0	50.3816	0
3.1.90.00	APLICAÇÕES DIRETAS	0	50.3816	0	0
3.1.90.04	CONTRATAÇÃO POR TEMPO DETERMINADO	1.755	0	0	0
3.1.90.11	VENCIMENTOS E VANTAGENS FIXAS - PESSOAL CIVIL	39.8465	0	0	0
3.1.90.13	OBRIGAÇÕES PATRONAIS	7.0368	0	0	0
3.1.90.16	OUTRAS DESPESAS VARIÁVEIS - PESSOAL CIVIL	0.3306	0	0	0
3.1.90.81	SENTENÇAS JUDICIAIS	0.841	0	0	0
3.1.90.82	DESPESAS DE EXERCÍCIOS ANTERIORES	0.5697	0	0	0
3.2.00.00	JUROS E ENCARGOS DA DÍVIDA	0	0	0.0032	0
3.2.00.00	APLICAÇÕES DIRETAS	0	0.0032	0	0
3.2.00.21	JUROS SOBRE A DÍVIDA POR CONTRATO	0.0016	0	0	0
3.2.00.26	ENCARGOS SOBRE OPERAÇÕES DE CRÉDITO POR ANTECIPAÇÃO	0.0016	0	0	0
3.3.00.00	OUTRAS DESPESAS CORRENTES	0	0	34.9827	0
3.3.50.00	TRANSFERÊNCIAS A INSTITUIÇÕES PRIVADAS SEM FINS LUCRATIVOS	0	0.1755	0	0
3.3.50.41	CONTRIBUIÇÕES	0.1493	0	0	0
3.3.50.43	SUBVENÇÕES SOCIAIS	0.0184	0	0	0
3.3.50.92	DESPESAS DE EXERCÍCIOS ANTERIORES	0.0079	0	0	0
3.3.90.00	APLICAÇÕES DIRETAS	0	34.8071	0	0
3.3.90.10	SEGURO DESEMPREGO E ABONO SALARIAL	0.0105	0	0	0
3.3.90.14	DIÁRIAS - CIVIL	1.3461	0	0	0
3.3.90.18	AUXÍLIO FINANCEIRO A ESTUDANTES	0.0273	0	0	0
3.3.90.30	MATERIAL DE CONSUMO	11.416	0	0	0
3.3.90.31	PREMIAÇÕES CULTURAIS, ARTÍSTICAS, CIENTÍFICAS, DESPORTIVAS	0.0762	0	0	0
3.3.90.32	MATERIAL, BEM OU SERVIÇO PARA DISTRIBUIÇÃO GRATUITA	0.2523	0	0	0
3.3.90.39	PASSAGENS E DESPESAS COM LOCOMOÇÃO	0.6683	0	0	0
3.3.90.35	SERVIÇOS DE CONSULTORIA	1.7607	0	0	0
3.3.90.36	OUTROS SERVIÇOS DE TERCEIROS - PESSOA FÍSICA	9.7929	0	0	0
3.3.90.39	OUTROS SERVIÇOS DE TERCEIROS - PESSOA JURÍDICA	8.8726	0	0	0
3.3.90.47	OBRIGAÇÕES TRIBUTÁRIAS E CONTRIBUTIVAS	0.4888	0	0	0
3.3.90.48	OUTROS AUXÍLIOS FINANCEIROS A PESSOAS FÍSICAS	0.0604	0	0	0
3.3.90.92	DESPESAS DE EXERCÍCIOS ANTERIORES	0.5903	0	0	0
3.3.90.93	INDENIZAÇÕES E RESTITUIÇÕES	0.0735	0	0	0
4.0.00.00	DESPESAS DE CAPITAL	0	0	0	14.2647
4.4.00.00	INVESTIMENTOS	0	0	12.9665	0
4.4.90.00	APLICAÇÕES DIRETAS	0	12.9665	0	0
4.4.90.51	OBRAS E INSTALAÇÕES	6.0174	0	0	0
4.4.90.52	EQUIPAMENTOS E MATERIAL PERMANENTE	4.2694	0	0	0
4.4.90.61	AQUISIÇÃO DE IMÓVEIS	0.6496	0	0	0
4.6.00.00	AMORTIZAÇÃO DA DÍVIDA	0	0	1.2982	0
4.6.90.00	APLICAÇÕES DIRETAS	0	1.2982	0	0
4.6.90.71	PRINCIPAL DA DÍVIDA CONTRATUAL RESGATADO	1.2982	0	0	0
8.0.00.00	RESERVA DE CONTINGÊNCIA	0	0	0	0.3679
9.9.00.00	RESERVA DE CONTINGÊNCIA	0	0	0.3679	0
9.9.99.00	RESERVA DE CONTINGÊNCIA	0	0.3679	0	0
9.9.99.99	RESERVA DE CONTINGÊNCIA	0.3679	0	0	0



PM COLÔNIA DO PIAUÍ

AVENIDA SEBASTIÃO TAPETY, S/N - CENTRO - CNPJ: 14.1522376/0001-43

Orçamento Programa - Exercício de 2018

ANÁLISE DA DESPESA EM PORCENTAGEM

Quadro: 22

Página: 2

Lei: 143, Data: 21/12/2017

Código	Especificação	Elemento	Modalidade	Grupo	Categoria Econômica
TOTAL					100,00

FÁTIMA B. MOURA DE ABREU SÁ
PREFEITA MUNICIPAL

CHIEGO

PM COLÔNIA DO PIAUÍ

AVENIDA SEBASTIÃO TAPETY, S/N - CENTRO - CNPJ: 41522376/0001-43

Anexo: 02
Página 1

Orçamento Programa: Exercício de 2018

NATUREZA DA DESPESA POR ORGÃO E UNIDADE

Lei: 143, Data: 21/12/2017

PODER 04 - PODER LEGISLATIVO ORGÃO 01 - CAMARA MUNICIPAL UNIDADE 00 - CAMARA MUNICIPAL						
Código	Especificação	F.R.	Elemento	Modalidade	Grupo	Categoria Econômica
3.0.00.00	DESPESAS CORRENTES	0.000.000				661.000,00
3.1.00.00	PESSOAL E ENCARGOS SOCIAIS	0.000.000			515.000,00	
3.1.90.00	APLICAÇÕES DIRETAS	0.000.000		515.000,00		
3.1.90.11	VENCIMENTOS E VANTAGENS FIXAS - PESSOAL CIVIL	0.001,00	420.000,00			
3.1.90.13	OBRIGAÇÕES PATRONAIS	0.001,00	88.000,00			
3.1.90.18	OUTRAS DESPESAS VARIÁVEIS - PESSOAL CIVIL	0.001,00	4.000,00			
3.1.90.92	DESPESAS DE EXERCÍCIOS ANTERIORES	0.001,00	3.000,00			
3.3.00.00	OUTRAS DESPESAS CORRENTES	0.000.000			146.000,00	
3.3.50.00	TRANSFERÊNCIAS A INSTITUIÇÕES PRIVADAS SEM FINS LUCR	0.000.000		5.000,00		
3.3.50.41	CONTRIBUIÇÕES	0.001,00	2.000,00			
3.3.50.43	SUBVENÇÕES SOCIAIS	0.001,00	3.000,00			
3.3.90.00	APLICAÇÕES DIRETAS	0.000.000		141.000,00		
3.3.90.14	DIÁRIAS - CIVIL	0.001,00	20.000,00			
3.3.90.30	MATERIAL DE CONSUMO	0.001,00	10.000,00			
3.3.90.33	PASSAGENS E DESPESAS COM LOCOMOÇÃO	0.001,00	5.000,00			
3.3.90.36	SERVIÇOS DE CONSULTORIA	0.001,00	42.000,00			
3.3.90.36	OUTROS SERVIÇOS DE TERCEIROS - PESSOA FÍSICA	0.001,00	20.000,00			
3.3.90.36	OUTROS SERVIÇOS DE TERCEIROS - PESSOA JURÍDICA	0.001,00	38.000,00			
3.3.90.92	DESPESAS DE EXERCÍCIOS ANTERIORES	0.001,00	8.000,00			
3.3.90.93	INDENIZAÇÕES E RESTITUIÇÕES	0.001,00	2.000,00			
4.0.00.00	DESPESAS DE CAPITAL	0.000.000				23.000,00
4.4.00.00	INVESTIMENTOS	0.000.000			23.000,00	
4.4.90.00	APLICAÇÕES DIRETAS	0.000.000		23.000,00		
4.4.90.51	OBRAS E INSTALAÇÕES	0.001,00	10.000,00			
4.4.90.52	EQUIPAMENTOS E MATERIAL PERMANENTE	0.001,00	13.000,00			
TOTAL						684.000,00

PM COLÔNIA DO PIAUÍ

AVENIDA SEBASTIÃO TAPETY, S/N - CENTRO - CNPJ: 41.522376/0001-43

Anexo: 02

Página: 2

Orçamento Programa - Exercício de 2018

NATUREZA DA DESPESA POR ORGÃO E UNIDADE

Lei: 143, Data: 21/12/2017

PODER 02 - PODER EXECUTIVO						
ORGÃO 01 - GABINETE DO PREFEITO MUNICIPAL						
UNIDADE 00 - GABINETE DO PREFEITO MUNICIPAL						
Código	Especificação	F.R.	Elemento	Modalidade	Grupo	Categoria Econômica
3.0.00.00	DESPESAS CORRENTES	0.000.000				346.100,00
3.1.00.00	PESSOAL E ENCARGOS SOCIAIS	0.000.000			211.600,00	
3.1.90.00	APLICAÇÕES DIRETAS	0.000.000		211.600,00		
3.1.90.04	CONTRATAÇÃO POR TEMPO DETERMINADO	0.001.00	2.300,00			
3.1.90.11	VENCIMENTOS E VANTAGENS FIXAS - PESSOAL CIVIL	0.001.00	201.300,00			
3.1.90.13	OBRIGAÇÕES PATRONAIS	0.001.00	5.000,00			
3.1.90.15	OUTRAS DESPESAS VARIÁVEIS - PESSOAL CIVIL	0.001.00	2.000,00			
3.1.90.92	DESPESAS DE EXERCÍCIOS ANTERIORES	0.001.00	1.000,00			
3.3.00.00	OUTRAS DESPESAS CORRENTES	0.000.000			134.900,00	
3.3.50.00	TRANSFERÊNCIAS A INSTITUIÇÕES PRIVADAS SEM FINS LUCR	0.000.000		2.900,00		
3.3.50.41	CONTRIBUIÇÕES	0.001.00	1.400,00			
3.3.50.92	DESPESAS DE EXERCÍCIOS ANTERIORES	0.001.00	1.500,00			
3.3.90.00	APLICAÇÕES DIRETAS	0.000.000		131.600,00		
3.3.90.14	DIÁRIAS - CIVIL	0.001.00	31.500,00			
3.3.90.30	MATERIAL DE CONSUMO	0.001.00	27.000,00			
3.3.90.36	OUTROS SERVIÇOS DE TERCEIROS - PESSOA FÍSICA	0.001.00	38.300,00			
3.3.90.39	OUTROS SERVIÇOS DE TERCEIROS - PESSOA JURÍDICA	0.001.00	24.000,00			
3.3.90.48	OUTROS AUXÍLIOS FINANCEIROS A PESSOAS FÍSICAS	0.001.00	5.500,00			
3.3.90.92	DESPESAS DE EXERCÍCIOS ANTERIORES	0.001.00	8.300,00			
4.0.00.00	DESPESAS DE CAPITAL	0.000.000				65.500,00
4.4.00.00	INVESTIMENTOS	0.000.000			65.500,00	
4.4.90.00	APLICAÇÕES DIRETAS	0.000.000		65.500,00		
4.4.90.52	EQUIPAMENTOS E MATERIAL PERMANENTE	0.001.00	65.500,00			
TOTAL						411.600,00

(Handwritten mark)

PM COLÔNIA DO PIAUÍ

AVENIDA SEBASTIAO TAPETY, S/N - CENTRO - CNPJ: 41522376/0001-43

Anexo: 02
Página: 3

Orçamento Programa - Exercício de 2018

NATUREZA DA DESPESA POR ÓRGÃO E UNIDADE

Lei: 143, Data: 21/12/2017

PODER		02 - PODER EXECUTIVO				
ÓRGÃO		02 - SECRETARIA MUNICIPAL DE ADMINISTRAÇÃO				
UNIDADE		00 - SECRETARIA MUNICIPAL DE ADMINISTRAÇÃO				
Código	Especificação	P.R.	Elemento	Modalidade	Grupo	Categoria Econômica
3.0.00.00	DESPESAS CORRENTES	0.000.000				1.338.900,00
3.1.00.00	PESSOAL E ENCARGOS SOCIAIS	0.000.000			476.900,00	
3.1.90.00	APLICAÇÕES DIRETAS	0.000.000		476.900,00		
3.1.90.04	CONTRATAÇÃO POR TEMPO DETERMINADO	0.001,00	10.000,00			
3.1.90.11	VENCIMENTOS E VANTAGENS FIXAS - PESSOAL CIVIL	0.001,00	280.900,00			
3.1.90.13	OBRIGAÇÕES PATRONAIS	0.001,00	6.000,00			
3.1.90.16	OUTRAS DESPESAS VARIÁVEIS - PESSOAL CIVIL	0.001,00	2.000,00			
3.1.90.91	SENTENÇAS JUDICIAIS	0.001,00	160.000,00			
3.1.90.92	DESPESAS DE EXERCÍCIOS ANTERIORES	0.001,00	20.000,00			
3.3.00.00	OUTRAS DESPESAS CORRENTES	0.000.000			860.600,00	
3.3.50.00	TRANSFERÊNCIAS A INSTITUIÇÕES PRIVADAS SEM FINS LUCR	0.000.000		18.000,00		
3.3.50.41	CONTRIBUIÇÕES	0.001,00	18.000,00			
3.3.90.00	APLICAÇÕES DIRETAS	0.000.000		842.600,00		
3.3.90.14	DIÁRIAS - CIVIL	0.001,00	18.500,00			
3.3.90.30	MATERIAL DE CONSUMO	0.001,00	138.300,00			
3.3.90.35	SERVIÇOS DE CONSULTORIA	0.001,00	180.000,00			
3.3.90.38	OUTROS SERVIÇOS DE TERCEIROS - PESSOA FÍSICA	0.001,00	201.100,00			
3.3.90.39	OUTROS SERVIÇOS DE TERCEIROS - PESSOA JURÍDICA	0.001,00	285.200,00			
3.3.90.92	DESPESAS DE EXERCÍCIOS ANTERIORES	0.001,00	16.500,00			
3.3.90.93	INDENIZAÇÕES E RESTITUIÇÕES	0.001,00	5.000,00			
4.0.00.00	DESPESAS DE CAPITAL	0.000.000				129.600,00
4.4.00.00	INVESTIMENTOS	0.000.000			70.600,00	
4.4.90.00	APLICAÇÕES DIRETAS	0.000.000		70.600,00		
4.4.90.52	EQUIPAMENTOS E MATERIAL PERMANENTE	0.001,00	70.000,00			
4.4.90.61	AQUISIÇÃO DE IMÓVEIS	0.001,00	600,00			
4.6.00.00	AMORTIZAÇÃO DA DÍVIDA	0.000.000			59.000,00	
4.6.90.00	APLICAÇÕES DIRETAS	0.000.000		59.000,00		
4.6.90.71	PRINCIPAL DA DÍVIDA CONTRATUAL RESGATADA	0.001,00	89.000,00			
TOTAL						1.468.500,00

PM COLÔNIA DO PIAUÍ

AVENIDA SEBASTIÃO TAPETY, S/N - CENTRO - CNPJ: 1622376/0001-43

Anexo 02
Página 4

Orçamento Programa - Exercício de 2018

NATUREZA DA DESPESA POR ORGÃO E UNIDADE

Lei: 143, Data: 21/12/2017

PODER 02 - PODER EXECUTIVO						
ORGÃO 03 - SECRETARIA MUNICIPAL DE FINANÇAS						
UNIDADE 00 - SECRETARIA MUNICIPAL DE FINANÇAS						
Código	Especificação	F.R.	Elemento	Modalidade	Grupo	Categoria Econômica
3.0.00.00	DESPESAS CORRENTES	0.000.000				404.700,00
3.1.00.00	PESSOAL E ENCARGOS SOCIAIS	0.000.000			166.100,00	
3.1.90.00	APLICAÇÕES DIRETAS	0.000.000		166.100,00		
3.1.90.04	CONTRATAÇÃO POR TEMPO DETERMINADO	0.001.00	5.000,00			
3.1.90.11	VENCIMENTOS E VANTAGENS FIXAS - PESSOAL CIVIL	0.001.00	90.000,00			
3.1.90.13	OBRIGAÇÕES PATRONAIS	0.001.00	124.000,00			
3.1.90.16	OUTRAS DESPESAS VARIÁVEIS - PESSOAL CIVIL	0.001.00	2.000,00			
3.1.90.92	DESPESAS DE EXERCÍCIOS ANTERIORES	0.001.00	5.100,00			
3.2.00.00	JUROS E ENCARGOS DA DÍVIDA	0.000.000			600,00	
3.2.90.00	APLICAÇÕES DIRETAS	0.000.000		600,00		
3.2.90.21	JUROS SOBRE A DÍVIDA POR CONTRATO	0.001.00	300,00			
3.2.90.25	ENCARGOS SOBRE OPERAÇÕES DE CRÉDITO POR ANTECIP	0.001.00	300,00			
3.3.00.00	OUTRAS DESPESAS CORRENTES	0.000.000			238.000,00	
3.3.90.00	APLICAÇÕES DIRETAS	0.000.000		238.000,00		
3.3.90.14	DIÁRIAS - CIVIL	0.001.00	12.000,00			
3.3.90.30	MATERIAL DE CONSUMO	0.001.00	5.000,00			
3.3.90.35	SERVIÇOS DE CONSULTORIA	0.001.00	5.000,00			
3.3.90.38	OUTROS SERVIÇOS DE TERCEIROS - PESSOA FÍSICA	0.001.00	10.000,00			
3.3.90.39	OUTROS SERVIÇOS DE TERCEIROS - PESSOA JURÍDICA	0.001.00	117.000,00			
3.3.90.47	OBRIGAÇÕES TRIBUTÁRIAS E CONTRIBUTIVAS	0.001.00	80.000,00			
3.3.90.92	DESPESAS DE EXERCÍCIOS ANTERIORES	0.001.00	6.000,00			
3.3.90.93	INDENZAÇÕES E RESTITUIÇÕES	0.001.00	3.000,00			
4.0.00.00	DESPESAS DE CAPITAL	0.000.000				183.000,00
4.4.00.00	INVESTIMENTOS	0.000.000			3.000,00	
4.4.90.00	APLICAÇÕES DIRETAS	0.000.000		3.000,00		
4.4.90.52	EQUIPAMENTOS E MATERIAL PERMANENTE	0.001.00	3.000,00			
4.6.00.00	AMORTIZAÇÃO DA DÍVIDA	0.000.000			180.000,00	
4.6.90.00	APLICAÇÕES DIRETAS	0.000.000		180.000,00		
4.6.90.71	PRINCIPAL DA DÍVIDA CONTRATUAL RESGATADO	0.001.00	180.000,00			
TOTAL						697.700,00

PM COLÔNIA DO PIAUI

AVENIDA SEBASTIÃO TAPETY, S/N - CENTRO - CNPJ: 41522376/0001-43

Anexo 02
Página 5

Orçamento Programa - Exercício de 2018

NATUREZA DA DESPESA POR ORGÃO E UNIDADE

Lei: 143, Data: 21/12/2017

Código	Especificação	F.R.	Elemento	Modalidade	Grupo	Categoria Econômica
02	PODER EXECUTIVO					
04	SECRETARIA MUNICIPAL DE EDUCACAO					
00	SECRETARIA MUNICIPAL DE EDUCACAO					
3.0.00.00	DESPESAS CORRENTES	0.000.000				1.432.400,00
3.1.00.00	PESSOAL E ENCARGOS SOCIAIS	0.000.000			195.500,00	
3.1.90.00	APLICAÇÕES DIRETAS	0.000.000		195.500,00		
3.1.90.04	CONTRATAÇÃO POR TEMPO DETERMINADO	0.001,00	9.000,00			
3.1.90.04	CONTRATAÇÃO POR TEMPO DETERMINADO	0.119,02	2.500,00			
3.1.90.11	VENCIMENTOS E VANTAGENS FIXAS - PESSOAL CIVIL	0.001,00	151.000,00			
3.1.90.11	VENCIMENTOS E VANTAGENS FIXAS - PESSOAL CIVIL	0.119,02	15.000,00			
3.1.90.13	OBRIGAÇÕES PATRONAIS	0.001,00	7.000,00			
3.1.90.16	OUTRAS DESPESAS VARIÁVEIS - PESSOAL CIVIL	0.001,00	3.500,00			
3.1.90.16	OUTRAS DESPESAS VARIÁVEIS - PESSOAL CIVIL	0.119,02	1.500,00			
3.1.90.92	DESPESAS DE EXERCÍCIOS ANTERIORES	0.001,00	4.500,00			
3.1.90.92	DESPESAS DE EXERCÍCIOS ANTERIORES	0.119,02	1.500,00			
3.3.00.00	OUTRAS DESPESAS CORRENTES	0.000.000			1.236.900,00	
3.3.50.00	TRANSFERÊNCIAS A INSTITUIÇÕES PRIVADAS SEM FINS LUCR	0.000.000		1.000,00		
3.3.50.41	CONTRIBUIÇÕES	0.001,00	1.000,00			
3.3.90.00	APLICAÇÕES DIRETAS	0.000.000		1.236.900,00		
3.3.90.14	DIÁRIAS - CIVIL	0.001,00	9.000,00			
3.3.90.14	DIÁRIAS - CIVIL	0.119,02	2.500,00			
3.3.90.18	AUXÍLIO FINANCEIRO A ESTUDANTES	0.001,00	3.000,00			
3.3.90.30	MATERIAL DE CONSUMO	0.001,00	151.000,00			
3.3.90.30	MATERIAL DE CONSUMO	0.119,02	160.000,00			
3.3.90.30	MATERIAL DE CONSUMO	0.119,02	17.000,00			
3.3.90.30	MATERIAL DE CONSUMO	0.117,02	189.000,00			
3.3.90.30	MATERIAL DE CONSUMO	0.119,02	4.000,00			
3.3.90.30	MATERIAL DE CONSUMO	0.119,02	44.000,00			
3.3.90.32	MATERIAL, BEM OU SERVIÇO PARA DISTRIBUIÇÃO GRATUIT	0.001,00	1.500,00			
3.3.90.32	MATERIAL, BEM OU SERVIÇO PARA DISTRIBUIÇÃO GRATUIT	0.119,02	15.000,00			
3.3.90.35	SERVIÇOS DE CONSULTORIA	0.001,00	50.000,00			
3.3.90.36	OUTROS SERVIÇOS DE TERCEIROS - PESSOA FÍSICA	0.001,00	97.000,00			
3.3.90.36	OUTROS SERVIÇOS DE TERCEIROS - PESSOA FÍSICA	0.115,02	1.000,00			
3.3.90.36	OUTROS SERVIÇOS DE TERCEIROS - PESSOA FÍSICA	0.116,02	1.000,00			
3.3.90.36	OUTROS SERVIÇOS DE TERCEIROS - PESSOA FÍSICA	0.117,02	61.000,00			
3.3.90.36	OUTROS SERVIÇOS DE TERCEIROS - PESSOA FÍSICA	0.118,02	81.000,00			
3.3.90.36	OUTROS SERVIÇOS DE TERCEIROS - PESSOA FÍSICA	0.118,02	67.000,00			
3.3.90.39	OUTROS SERVIÇOS DE TERCEIROS - PESSOA JURÍDICA	0.001,00	148.200,00			
3.3.90.39	OUTROS SERVIÇOS DE TERCEIROS - PESSOA JURÍDICA	0.115,02	21.000,00			
3.3.90.39	OUTROS SERVIÇOS DE TERCEIROS - PESSOA JURÍDICA	0.116,02	4.000,00			
3.3.90.39	OUTROS SERVIÇOS DE TERCEIROS - PESSOA JURÍDICA	0.118,02	5.000,00			
3.3.90.39	OUTROS SERVIÇOS DE TERCEIROS - PESSOA JURÍDICA	0.119,02	102.500,00			
3.3.90.47	OBRIGAÇÕES TRIBUTÁRIAS E CONTRIBUTIVAS	0.001,00	2.400,00			
3.3.90.92	DESPESAS DE EXERCÍCIOS ANTERIORES	0.001,00	2.300,00			
3.3.90.92	DESPESAS DE EXERCÍCIOS ANTERIORES	0.119,02	25.000,00			
3.3.90.92	DESPESAS DE EXERCÍCIOS ANTERIORES	0.119,02	1.600,00			
4.0.00.00	DESPESAS DE CAPITAL	0.000.000				464.000,00
4.4.00.00	INVESTIMENTOS	0.000.000			464.000,00	
4.4.90.00	APLICAÇÕES DIRETAS	0.000.000		464.000,00		

PM COLÔNIA DO PIAUÍ

AVENIDA SEBASTIÃO TAPETY, S/N - CENTRO - CNPJ: 1522376/0001-43

Anexo 02

Página 6

Orçamento Programa - Exercício de 2018

NATUREZA DA DESPESA POR ORGÃO E UNIDADE

Lei: 143, Data: 21/12/2017

PODER: 02 - PODER EXECUTIVO						
ORGÃO: 04 - SECRETARIA MUNICIPAL DE EDUCACAO						
UNIDADE: 00 - SECRETARIA MUNICIPAL DE EDUCACAO						
Código	Especificação	F.R.	Elemento	Modalidade	Grupo	Categoria Econômica
4.4.90.51	OBRAS E INSTALAÇÕES	0.001.00	33.800,00			
4.4.90.51	OBRAS E INSTALAÇÕES	0.120.02	170.000,00			
4.4.90.51	OBRAS E INSTALAÇÕES	0.120.02	100.000,00			
4.4.90.52	EQUIPAMENTOS E MATERIAL PERMANENTE	0.001.00	55.450,00			
4.4.90.52	EQUIPAMENTOS E MATERIAL PERMANENTE	0.120.02	60.000,00			
4.4.90.52	EQUIPAMENTOS E MATERIAL PERMANENTE	0.120.02	20.000,00			
4.4.90.61	AQUISIÇÃO DE IMÓVEIS	0.001.00	5.000,00			
TOTAL						1.896.400,00

PM COLÔNIA DO PIAUÍ

AVENIDA SEBASTIÃO TAPETY, S/N - CENTRO - CNPJ: 41522376/0001-43

Anexo 02
Página 7

Orçamento Programa: Exercício de 2018

NATUREZA DA DESPESA POR ORGÃO E UNIDADE

Lei: 143, Data: 21/12/2017

Código	Especificação	P.R.	Elemento	Modalidade	Grupo	Categoria Econômica
02.00.00.00	DESPESAS CORRENTES	0.000.000				5.926.000,00
02.1.00.00	PESSOAL E ENCARGOS SOCIAIS	0.000.000			5.215.000,00	
02.1.90.00	APLICAÇÕES DIRETAS	0.000.000		5.215.000,00		
02.1.90.04	CONTRATAÇÃO POR TEMPO DETERMINADO	0.110.02	82.900,00			
02.1.90.04	CONTRATAÇÃO POR TEMPO DETERMINADO	0.110.02	64.300,00			
02.1.90.11	VENCIMENTOS E VANTAGENS FIXAS - PESSOAL CIVIL	0.110.02	3.248.900,00			
02.1.90.11	VENCIMENTOS E VANTAGENS FIXAS - PESSOAL CIVIL	0.110.02	813.000,00			
02.1.90.13	OBRIGAÇÕES PATRONAIS	0.110.02	723.500,00			
02.1.90.13	OBRIGAÇÕES PATRONAIS	0.110.02	184.700,00			
02.1.90.16	OUTRAS DESPESAS VARIÁVEIS - PESSOAL CIVIL	0.110.02	12.400,00			
02.1.90.16	OUTRAS DESPESAS VARIÁVEIS - PESSOAL CIVIL	0.110.02	7.300,00			
02.3.00.00	OUTRAS DESPESAS CORRENTES	0.000.000			711.000,00	
02.3.90.00	APLICAÇÕES DIRETAS	0.000.000		711.000,00		
02.3.90.14	DIÁRIAS - CIVIL	0.110.02	10.000,00			
02.3.90.14	DIÁRIAS - CIVIL	0.110.02	18.800,00			
02.3.90.18	AUXÍLIO FINANCEIRO A ESTUDANTES	0.110.02	2.200,00			
02.3.90.30	MATERIAL DE CONSUMO	0.110.02	139.700,00			
02.3.90.36	OUTROS SERVIÇOS DE TERCEIROS - PESSOA FÍSICA	0.110.02	20.000,00			
02.3.90.36	OUTROS SERVIÇOS DE TERCEIROS - PESSOA FÍSICA	0.110.02	422.800,00			
02.3.90.38	OUTROS SERVIÇOS DE TERCEIROS - PESSOA JURÍDICA	0.110.02	93.000,00			
02.3.90.47	OBRIGAÇÕES TRIBUTÁRIAS E CONTRIBUTIVAS	0.110.02	5.000,00			
04.00.00.00	DESPESAS DE CAPITAL	0.000.000				274.000,00
04.4.00.00	INVESTIMENTOS	0.000.000			274.000,00	
04.4.90.00	APLICAÇÕES DIRETAS	0.000.000		274.000,00		
04.4.90.51	OBRAS E INSTALAÇÕES	0.110.02	64.000,00			
04.4.90.52	EQUIPAMENTOS E MATERIAL PERMANENTE	0.110.02	105.000,00			
04.4.90.61	ADQUIÇÃO DE IMÓVEIS	0.110.02	105.000,00			
TOTAL						6.200.000,00

RB

PM COLÔNIA DO PIAUÍ

AVENIDA SEBASTIÃO TAPETY, S/N - CENTRO - CNPJ: 41522378/0001-43

Anexo 02
Página 8

Orçamento Programa - Exercício de 2018

NATUREZA DA DESPESA POR ORGÃO E UNIDADE

Lel: 143, Data: 21/12/2017

PODER: 02 - PODER EXECUTIVO						
ORGÃO: 06 - SECRETARIA MUNICIPAL DE SAÚDE						
UNIDADE: 00 - SECRETARIA MUNICIPAL DE SAÚDE						
Código	Especificação	F.R.	Elemento	Modalidade	Grupo	Categoria Econômica
3.0.00.00	DESPESAS CORRENTES	0.000.000				201.000,00
3.1.00.00	PESSOAL E ENCARGOS SOCIAIS	0.000.000			21.000,00	
3.1.90.00	APLICAÇÕES DIRETAS	0.000.000		21.000,00		
3.1.90.04	CONTRATAÇÃO POR TEMPO DETERMINADO	0.001,00	5.000,00			
3.1.90.11	VENCIMENTOS E VANTAGENS FIXAS - PESSOAL CIVIL	0.001,00	7.000,00			
3.1.90.13	OBRIGAÇÕES PATRONAIS	0.001,00	3.000,00			
3.1.90.16	OUTRAS DESPESAS VARIÁVEIS - PESSOAL CIVIL	0.001,00	1.000,00			
3.1.90.92	DESPESAS DE EXERCÍCIOS ANTERIORES	0.001,00	5.000,00			
3.3.00.00	OUTRAS DESPESAS CORRENTES	0.000.000			180.000,00	
3.3.90.00	APLICAÇÕES DIRETAS	0.000.000		180.000,00		
3.3.90.14	DIÁRIAS - CIVIL	0.001,00	5.000,00			
3.3.90.30	MATERIAL DE CONSUMO	0.001,00	5.000,00			
3.3.90.35	SERVIÇOS DE CONSULTORIA	0.001,00	50.000,00			
3.3.90.36	OUTROS SERVIÇOS DE TERCEIROS - PESSOA FÍSICA	0.001,00	50.000,00			
3.3.90.39	OUTROS SERVIÇOS DE TERCEIROS - PESSOA JURÍDICA	0.001,00	70.000,00			
4.0.00.00	DESPESAS DE CAPITAL	0.000.000				10.000,00
4.4.00.00	INVESTIMENTOS	0.000.000			10.000,00	
4.4.90.00	APLICAÇÕES DIRETAS	0.000.000		10.000,00		
4.4.90.52	EQUIPAMENTOS E MATERIAL PERMANENTE	0.001,00	10.000,00			
TOTAL						211.000,00

PM COLÔNIA DO PIAUÍ

AVENIDA SEBASTIÃO TAPEY, S/N - CENTRO - CNPJ:41522376/0001-43

Anexo:02

Página:9

Orçamento Programa - Exercício de 2018

NATUREZA DA DESPESA POR ORGÃO E UNIDADE

Lei: 143, Data: 21/12/2017

PODER 02 - PODER EXECUTIVO ORGÃO 07 - FUNDO MUNICIPAL DE SAÚDE - FMS UNIDADE 00 - FUNDO MUNICIPAL DE SAÚDE - FMS						
Código	Especificação	F.R.	Elemento	Modalidade	Grupo	Categoria Econômica
3.0.00.00	DESPESAS CORRENTES	0.000.000				3.283.400,00
3.1.00.00	PESSOAL E ENCARGOS SOCIAIS	0.000.000			1.806.500,00	
3.1.90.00	APLICAÇÕES DIRETAS	0.000.000		1.806.500,00		
3.1.90.04	CONTRATAÇÃO POR TEMPO DETERMINADO	0.001,00	26.000,00			
3.1.90.04	CONTRATAÇÃO POR TEMPO DETERMINADO	0.210,03	48.100,00			
3.1.90.11	VENCIMENTOS E VANTAGENS FIXAS - PESSOAL CIVIL	0.001,00	205.000,00			
3.1.90.11	VENCIMENTOS E VANTAGENS FIXAS - PESSOAL CIVIL	0.210,03	1.571.700,00			
3.1.90.13	OBRIGAÇÕES PATRONAIS	0.001,00	66.000,00			
3.1.90.13	OBRIGAÇÕES PATRONAIS	0.210,03	25.000,00			
3.1.90.16	OUTRAS DESPESAS VARIÁVEIS - PESSOAL CIVIL	0.001,00	4.000,00			
3.1.90.16	OUTRAS DESPESAS VARIÁVEIS - PESSOAL CIVIL	0.210,03	9.900,00			
3.1.90.92	DESPESAS DE EXERCÍCIOS ANTERIORES	0.001,00	28.000,00			
3.1.90.92	DESPESAS DE EXERCÍCIOS ANTERIORES	0.210,03	23.800,00			
3.3.00.00	OUTRAS DESPESAS CORRENTES	0.000.000			1.475.900,00	
3.3.50.00	TRANSFERÊNCIAS A INSTITUIÇÕES PRIVADAS SEM FINS LUCR	0.000.000		1.000,00		
3.3.50.41	CONTRIBUIÇÕES	0.001,00	1.000,00			
3.3.90.00	APLICAÇÕES DIRETAS	0.000.000		1.475.900,00		
3.3.90.14	DIÁRIAS - CIVIL	0.001,00	26.000,00			
3.3.90.14	DIÁRIAS - CIVIL	0.210,03	23.800,00			
3.3.90.30	MATERIAL DE CONSUMO	0.001,00	365.000,00			
3.3.90.30	MATERIAL DE CONSUMO	0.210,03	378.800,00			
3.3.90.30	MATERIAL DE CONSUMO	0.220,03	10.000,00			
3.3.90.32	MATERIAL, BEM OU SERVIÇO PARA DISTRIBUIÇÃO GRATUIT	0.210,03	12.000,00			
3.3.90.33	PASSAGENS E DESPESAS COM LOCOMOÇÃO	0.001,00	2.000,00			
3.3.90.35	SERVIÇOS DE CONSULTORIA	0.001,00	2.000,00			
3.3.90.36	OUTROS SERVIÇOS DE TERCEIROS - PESSOA FÍSICA	0.001,00	211.000,00			
3.3.90.36	OUTROS SERVIÇOS DE TERCEIROS - PESSOA FÍSICA	0.210,03	80.500,00			
3.3.90.36	OUTROS SERVIÇOS DE TERCEIROS - PESSOA FÍSICA	0.220,03	3.000,00			
3.3.90.39	OUTROS SERVIÇOS DE TERCEIROS - PESSOA JURÍDICA	0.001,00	208.000,00			
3.3.90.39	OUTROS SERVIÇOS DE TERCEIROS - PESSOA JURÍDICA	0.210,03	121.000,00			
3.3.90.39	OUTROS SERVIÇOS DE TERCEIROS - PESSOA JURÍDICA	0.220,03	2.000,00			
3.3.90.47	OBRIGAÇÕES TRIBUTÁRIAS E CONTRIBUTIVAS	0.001,00	1.000,00			
3.3.90.48	OUTROS AUXÍLIOS FINANCEIROS A PESSOAS FÍSICAS	0.001,00	1.000,00			
3.3.90.92	DESPESAS DE EXERCÍCIOS ANTERIORES	0.001,00	16.000,00			
3.3.90.92	DESPESAS DE EXERCÍCIOS ANTERIORES	0.210,03	15.800,00			
4.0.00.00	DESPESAS DE CAPITAL	0.000.000				322.000,00
4.4.00.00	INVESTIMENTOS	0.000.000			314.000,00	
4.4.90.00	APLICAÇÕES DIRETAS	0.000.000		314.000,00		
4.4.90.51	OBRAS E INSTALAÇÕES	0.001,00	32.000,00			
4.4.90.51	OBRAS E INSTALAÇÕES	0.220,03	30.000,00			
4.4.90.51	OBRAS E INSTALAÇÕES	0.220,03	100.000,00			
4.4.90.52	EQUIPAMENTOS E MATERIAL PERMANENTE	0.001,00	30.000,00			
4.4.90.52	EQUIPAMENTOS E MATERIAL PERMANENTE	0.220,03	110.000,00			
4.4.90.51	AQUISIÇÃO DE IMÓVEIS	0.001,00	12.000,00			
4.6.00.00	AMORTIZAÇÃO DA DÍVIDA	0.000.000			5.000,00	
4.6.90.00	APLICAÇÕES DIRETAS	0.000.000		5.000,00		

PM COLÔNIA DO PIAUÍ

AVENIDA SEBASTIÃO TAPETY, S/N - CENTRO - CNPJ: 41522376/0001-43

Orçamento Programa Exercício de: 2018

NATUREZA DA DESPESA POR ORGÃO E UNIDADE

Lei: 143, Data: 21/12/2017

PODER	02 - PODER EXECUTIVO					
ORGÃO	07 - FUNDO MUNICIPAL DE SAUDE - FMS					
UNIDADE	00 - FUNDO MUNICIPAL DE SAUDE - FMS					
Código	Especificação	FR	Elemento	Modalidade	Grupo	Categoria
4.6.90.71	PRINCIPAL DA DIVIDA CONTRATUAL RESGATADO	0.001.00	9.000.00			Econômica
TOTAL						3.605.400,00

4.6.90.71
PRINCIPAL DA DIVIDA CONTRATUAL RESGATADO

PM COLÔNIA DO PIAUÍ

AVENIDA SEBASTIÃO TAPETY, S/N - CENTRO - CNPJ: 41522376/0001-43

Anexo: 02
Página 11

Orçamento Programa - Exercício de 2018

NATUREZA DA DESPESA POR ORGÃO E UNIDADE

Lei: 143, Data: 21/12/2017

PODER 02 - PODER EXECUTIVO ORGÃO 08 - SECRETARIA MUNICIPAL DE TRABALHO E AÇÃO SOCIAL UNIDADE 00 - SECRETARIA MUNICIPAL DE TRABALHO E AÇÃO SOCIAL						
Código	Especificação	F.R.	Elemento	Modalidade	Grupo	Categoria Econômica
3.0.00.00	DESPESAS CORRENTES	0.000.000				298.300,00
3.1.00.00	PESSOAL E ENCARGOS SOCIAIS	0.000.000			220.300,00	
3.1.90.00	APLICAÇÕES DIRETAS	0.000.000		220.300,00		
3.1.90.04	CONTRATAÇÃO POR TEMPO DETERMINADO	0.001,00	5.300,00			
3.1.90.11	VENCIMENTOS E VANTAGENS FIXAS - PESSOAL CIVIL	0.001,00	200.000,00			
3.1.90.13	OBRIGAÇÕES PATRONAIS	0.001,00	9.000,00			
3.1.90.16	OUTRAS DESPESAS VARIÁVEIS - PESSOAL CIVIL	0.001,00	2.000,00			
3.1.90.92	DESPESAS DE EXERCÍCIOS ANTERIORES	0.001,00	1.000,00			
3.3.00.00	OUTRAS DESPESAS CORRENTES	0.000.000			78.000,00	
3.3.90.00	APLICAÇÕES DIRETAS	0.000.000		78.000,00		
3.3.90.14	DIÁRIAS - CIVIL	0.001,00	5.000,00			
3.3.90.30	MATERIAL DE CONSUMO	0.001,00	12.000,00			
3.3.90.32	MATERIAL, BEM OU SERVIÇO PARA DISTRIBUIÇÃO GRATUITA	0.001,00	1.000,00			
3.3.90.36	OUTROS SERVIÇOS DE TERCEIROS - PESSOA FÍSICA	0.001,00	25.000,00			
3.3.90.39	OUTROS SERVIÇOS DE TERCEIROS - PESSOA JURÍDICA	0.001,00	30.500,00			
3.3.90.47	OBRIGAÇÕES TRIBUTÁRIAS E CONTRIBUTIVAS	0.001,00	1.000,00			
3.3.90.49	OUTROS AUXÍLIOS FINANCEIROS A PESSOAS FÍSICAS	0.001,00	2.000,00			
3.3.90.92	DESPESAS DE EXERCÍCIOS ANTERIORES	0.001,00	1.500,00			
4.0.00.00	DESPESAS DE CAPITAL	0.000.000				40.000,00
4.4.00.00	INVESTIMENTOS	0.000.000			40.000,00	
4.4.90.00	APLICAÇÕES DIRETAS	0.000.000		40.000,00		
4.4.90.51	OBRAS E INSTALAÇÕES	0.001,00	25.000,00			
4.4.90.52	EQUIPAMENTOS E MATERIAL PERMANENTE	0.001,00	15.000,00			
TOTAL						338.300,00

PM COLÔNIA DO PIAUÍ

AVENIDA SEBASTIÃO TAPETY, S/N - CENTRO - CNPJ: 41522376/0001-43

Anexo 02
Página 12

Orçamento Programa - Exercício de 2018

NATUREZA DA DESPESA POR ORGÃO E UNIDADE

Lei: 143, Data: 21/12/2017

PODER 02 - PODER EXECUTIVO ORGÃO 09 - FUNDO MUNICIPAL DE ASSISTENCIA SOCIAL - FMAS UNIDADE 00 - FUNDO MUNICIPAL DE ASSISTENCIA SOCIAL - FMAS						
Código	Especificação	F.R.	Elemento	Modalidade	Grupo	Categoria Econômica
3.0.00.00	DESPESAS CORRENTES	0.000.000				535.000,00
3.1.00.00	PESSOAL E ENCARGOS SOCIAIS	0.000.006			74.000,00	
3.1.90.00	APLICAÇÕES DIRETAS	0.000.000		74.000,00		
3.1.90.04	CONTRATAÇÃO POR TEMPO DETERMINADO	0.001,00	2.000,00			
3.1.90.04	CONTRATAÇÃO POR TEMPO DETERMINADO	0.311,05	47.000,00			
3.1.90.11	VENCIMENTOS E VANTAGENS FIXAS - PESSOAL CIVIL	0.001,00	20.000,00			
3.1.90.13	OBRIGAÇÕES PATRONAIS	0.001,00	2.000,00			
3.1.90.16	OUTRAS DESPESAS VARIÁVEIS - PESSOAL CIVIL	0.001,00	2.000,00			
3.1.90.92	DESPESAS DE EXERCÍCIOS ANTERIORES	0.001,00	1.000,00			
3.3.00.00	OUTRAS DESPESAS CORRENTES	0.000.000			461.000,00	
3.3.90.00	APLICAÇÕES DIRETAS	0.000.000		461.000,00		
3.3.90.14	DIÁRIAS - CIVIL	0.001,00	2.000,00			
3.3.90.14	DIÁRIAS - CIVIL	0.311,05	22.000,00			
3.3.90.30	MATERIAL DE CONSUMO	0.001,00	10.000,00			
3.3.90.30	MATERIAL DE CONSUMO	0.311,05	184.000,00			
3.3.90.32	MATERIAL, BEM OU SERVIÇO PARA DISTRIBUIÇÃO GRATUITA	0.001,00	1.000,00			
3.3.90.32	MATERIAL, BEM OU SERVIÇO PARA DISTRIBUIÇÃO GRATUITA	0.311,05	2.000,00			
3.3.90.35	SERVIÇOS DE CONSULTORIA	0.001,00	6.000,00			
3.3.90.36	OUTROS SERVIÇOS DE TERCEIROS - PESSOA FÍSICA	0.001,00	10.000,00			
3.3.90.36	OUTROS SERVIÇOS DE TERCEIROS - PESSOA FÍSICA	0.311,05	121.000,00			
3.3.90.39	OUTROS SERVIÇOS DE TERCEIROS - PESSOA JURÍDICA	0.001,00	6.000,00			
3.3.90.39	OUTROS SERVIÇOS DE TERCEIROS - PESSOA JURÍDICA	0.311,05	92.000,00			
3.3.90.46	OUTROS AUXÍLIOS FINANCEIROS A PESSOAS FÍSICAS	0.001,00	2.000,00			
3.3.90.46	OUTROS AUXÍLIOS FINANCEIROS A PESSOAS FÍSICAS	0.311,05	1.000,00			
3.3.90.92	DESPESAS DE EXERCÍCIOS ANTERIORES	0.001,00	1.000,00			
3.3.90.92	DESPESAS DE EXERCÍCIOS ANTERIORES	0.311,05	1.000,00			
4.0.00.00	DESPESAS DE CAPITAL	0.000.000				77.000,00
4.4.00.00	INVESTIMENTOS	0.000.000			77.000,00	
4.4.90.00	APLICAÇÕES DIRETAS	0.000.000		77.000,00		
4.4.90.51	OBRAS E INSTALAÇÕES	0.312,05	20.000,00			
4.4.90.52	EQUIPAMENTOS E MATERIAL PERMANENTE	0.001,00	7.000,00			
4.4.90.52	EQUIPAMENTOS E MATERIAL PERMANENTE	0.311,05	50.000,00			
TOTAL						612.000,00

PM COLÔNIA DO PIAUÍ

AVENIDA SEBASTIÃO TARETY, S/N - CENTRO - CNPJ: 41522375/0001-43

Anexo 02
Página 13

Orçamento Programa - Exercício de 2018

NATUREZA DA DESPESA POR ORGÃO E UNIDADE

Lei: 143, Data: 21/12/2017

PODER 02 - PODER EXECUTIVO ORGÃO 10 - SECRETARIA DE AGRICULTURA E MEIO AMBIENTE UNIDADE 00 - SECRETARIA DE AGRICULTURA E MEIO AMBIENTE						
Código	Especificação	R.R.	Elemento	Modalidade	Grupo	Categoria Econômica
3.0.00.00	DESPESAS CORRENTES	0.000.000				177.900,00
3.1.00.00	PESSOAL E ENCARGOS SOCIAIS	0.000.000			61.500,00	
3.1.90.00	APLICAÇÕES DIRETAS	0.000.000		61.500,00		
3.1.90.04	CONTRATAÇÃO POR TEMPO DETERMINADO	0.001.00	5.000,00			
3.1.90.11	VENCIMENTOS E VANTAGENS FIXAS - PESSOAL CIVIL	0.001.00	60.000,00			
3.1.90.13	OBRIGAÇÕES PATRONAIS	0.001.00	5.000,00			
3.1.90.16	OUTRAS DESPESAS VARIÁVEIS - PESSOAL CIVIL	0.001.00	1.000,00			
3.1.90.92	DESPESAS DE EXERCÍCIOS ANTERIORES	0.001.00	500,00			
3.3.00.00	OUTRAS DESPESAS CORRENTES	0.000.000			116.400,00	
3.3.50.00	TRANSFERÊNCIAS A INSTITUIÇÕES PRIVADAS SEM FINS LUCR	0.000.000		5.000,00		
3.3.50.41	CONTRIBUIÇÕES	0.001.00	5.000,00			
3.3.90.00	APLICAÇÕES DIRETAS	0.000.000		111.400,00		
3.3.90.14	DIÁRIAS - CIVIL	0.001.00	5.000,00			
3.3.90.30	MATERIAL DE CONSUMO	0.001.00	23.700,00			
3.3.90.32	MATERIAL, BEM OU SERVIÇO PARA DISTRIBUIÇÃO GRATUITA	0.001.00	4.000,00			
3.3.90.36	OUTROS SERVIÇOS DE TERCEIROS - PESSOA FÍSICA	0.001.00	59.500,00			
3.3.90.39	OUTROS SERVIÇOS DE TERCEIROS - PESSOA JURÍDICA	0.001.00	24.200,00			
3.3.90.92	DESPESAS DE EXERCÍCIOS ANTERIORES	0.001.00	1.000,00			
4.0.00.00	DESPESAS DE CAPITAL	0.000.000				36.900,00
4.4.00.00	INVESTIMENTOS	0.000.000			36.900,00	
4.4.90.00	APLICAÇÕES DIRETAS	0.000.000		36.900,00		
4.4.90.51	OBRAS E INSTALAÇÕES	0.001.00	5.300,00			
4.4.90.52	EQUIPAMENTOS E MATERIAL PERMANENTE	0.001.00	600,00			
4.4.90.52	EQUIPAMENTOS E MATERIAL PERMANENTE	0.040.00	30.000,00			
4.4.90.61	AQUISIÇÃO DE IMÓVEIS	0.001.00	1.000,00			
TOTAL						214.800,00

PM COLÔNIA DO PIAUÍ

AVENIDA SEBASTIÃO TAPETY, S/N - CENTRO - CNPJ: 41522376/0001-43

Anexo 02
Página 14

Orçamento Programa - Exercício de 2018:

NATUREZA DA DESPESA POR ORGÃO E UNIDADE

Lei: 143, Data: 21/12/2017

PODER 02 - PODER EXECUTIVO						
ORGÃO 11 - SECRETARIA DE OBRAS, HABITACAO E SERVICOS PUBLICOS						
UNIDADE 00 - SECRETARIA DE OBRAS, HABITACAO E SERVICOS PUBLICOS						
Código	Especificação	FR	Elemento	Modalidade	Grupo	Categoria Econômica
3.0.00.00	DESPESAS CORRENTES	0.000.000				698.000,00
3.1.00.00	PESSOAL E ENCARGOS SOCIAIS	0.000.000			108.000,00	
3.1.90.00	APLICAÇÕES DIRETAS	0.000.000		108.000,00		
3.1.90.04	CONTRATAÇÃO POR TEMPO DETERMINADO	0.001,00	20.000,00			
3.1.90.11	VENCIMENTOS E VANTAGENS FIXAS - PESSOAL CIVIL	0.001,00	80.000,00			
3.1.90.13	OBRIGAÇÕES PATRONAIS	0.001,00	5.000,00			
3.1.90.18	OUTRAS DESPESAS VARIÁVEIS - PESSOAL CIVIL	0.001,00	2.000,00			
3.1.90.92	DESPESAS DE EXERCÍCIOS ANTERIORES	0.001,00	1.000,00			
3.3.00.00	OUTRAS DESPESAS CORRENTES	0.000.000			590.000,00	
3.3.90.00	APLICAÇÕES DIRETAS	0.000.000		590.000,00		
3.3.90.14	DIÁRIAS - CIVIL	0.001,00	8.000,00			
3.3.90.30	MATERIAL DE CONSUMO	0.001,00	209.000,00			
3.3.90.38	OUTROS SERVIÇOS DE TERCEIROS - PESSOA FÍSICA	0.001,00	187.000,00			
3.3.90.39	OUTROS SERVIÇOS DE TERCEIROS - PESSOA JURÍDICA	0.001,00	176.000,00			
3.3.90.92	DESPESAS DE EXERCÍCIOS ANTERIORES	0.001,00	6.000,00			
3.3.90.93	INDENIZAÇÕES E RESTITUIÇÕES	0.001,00	4.000,00			
4.0.00.00	DESPESAS DE CAPITAL	0.000.000				689.000,00
4.4.00.00	INVESTIMENTOS	0.000.000			689.000,00	
4.4.90.00	APLICAÇÕES DIRETAS	0.000.000		689.000,00		
4.4.90.51	OBRAS E INSTALAÇÕES	0.001,00	33.000,00			
4.4.90.51	OBRAS E INSTALAÇÕES	0.001,00	40.000,00			
4.4.90.51	OBRAS E INSTALAÇÕES	0.040,06	561.000,00			
4.4.90.52	EQUIPAMENTOS E MATERIAL PERMANENTE	0.001,00	5.000,00			
4.4.90.52	EQUIPAMENTOS E MATERIAL PERMANENTE	0.040,06	50.000,00			
TOTAL						1.387.000,00

PM COLÔNIA DO PIAUÍ

AVENIDA SEBASTIÃO TAPETY, S/N - CENTRO - CNPJ: 41522378/0001-43

Anexo: 02
Página: 15

Orçamento Programa: Exercício de 2018

NATUREZA DA DESPESA POR ORGÃO E UNIDADE

Lei: 143, Data: 21/12/2017

Código	Especificação	P.R.	Elemento	Modalidade	Grupo	Categoria Econômica
PODER	02 PODER EXECUTIVO					
ORGÃO	12 SECRETARIA MUNICIPAL DE ESPORTE E LAZER					
UNIDADE	00 SECRETARIA MUNICIPAL DE ESPORTE E LAZER					
3.0.00.00	DESPESAS CORRENTES	0.000.000				125.800,00
3.1.00.00	PESSOAL E ENCARGOS SOCIAIS	0.000.000			31.800,00	
3.1.90.00	APLICAÇÕES DIRETAS	0.000.000		31.800,00		
3.1.90.04	CONTRATAÇÃO POR TEMPO DETERMINADO	0.001,00	5.000,00			
3.1.90.11	VENCIMENTOS E VANTAGENS FIXAS - PESSOAL CIVIL	0.001,00	20.000,00			
3.1.90.13	OBRIGAÇÕES PATRONAIS	0.001,00	5.000,00			
3.1.90.19	OUTRAS DESPESAS VARIÁVEIS - PESSOAL CIVIL	0.001,00	800,00			
3.1.90.92	DESPESAS DE EXERCÍCIOS ANTERIORES	0.001,00	1.000,00			
3.3.00.00	OUTRAS DESPESAS CORRENTES	0.000.000			94.000,00	
3.3.90.00	APLICAÇÕES DIRETAS	0.000.000		94.000,00		
3.3.90.14	DIÁRIAS - CIVIL	0.001,00	3.000,00			
3.3.90.30	MATERIAL DE CONSUMO	0.001,00	24.000,00			
3.3.90.31	PREMIAÇÕES CULTURAIS, ARTÍSTICAS, CIENTÍFICAS, DESP	0.001,00	3.000,00			
3.3.90.32	MATERIAL, BEM OU SERVIÇO PARA DISTRIBUIÇÃO GRATUITA	0.001,00	5.000,00			
3.3.90.39	OUTROS SERVIÇOS DE TERCEIROS - PESSOA FÍSICA	0.001,00	41.000,00			
3.3.90.39	OUTROS SERVIÇOS DE TERCEIROS - PESSOA JURÍDICA	0.001,00	12.000,00			
4.0.00.00	DESPESAS DE CAPITAL	0.000.000				60.000,00
4.4.00.00	INVESTIMENTOS	0.000.000			60.000,00	
4.4.90.00	APLICAÇÕES DIRETAS	0.000.000		60.000,00		
4.4.90.51	OBRAS E INSTALAÇÕES	0.940,00	60.000,00			
TOTAL						185.800,00

PM COLÔNIA DO PIAUÍ

AVENIDA SEBASTIÃO TAPETY, S/N - CENTRO - GNPJ 41522378/0001-43

Anexo 02
Página 16

Orçamento Programa - Exercício de 2018

NATUREZA DA DESPESA POR ORGÃO E UNIDADE

Lei: 143, Data: 21/12/2017

PODER 02 - PODER EXECUTIVO ORGÃO 13 - CONTROLADORIA GERAL DO MUNICÍPIO-CGM UNIDADE 00 - CONTROLADORIA GERAL DO MUNICÍPIO-CGM						
Código	Especificação	F.R.	Elemento	Modalidade	Grupo	Categoria Econômica
3.0.00.00	DESPESAS CORRENTES	0.000.000				21.800,00
3.1.00.00	PESSOAL E ENCARGOS SOCIAIS	0.000.000			19.500,00	
3.1.90.00	APLICAÇÕES DIRETAS	0.000.000		19.500,00		
3.1.90.04	CONTRATAÇÃO POR TEMPO DETERMINADO	0.001,00	500,00			
3.1.90.11	VENCIMENTOS E VANTAGENS FIXAS - PESSOAL CIVIL	0.001,00	10.000,00			
3.1.90.16	OUTRAS DESPESAS VARIÁVEIS - PESSOAL CIVIL	0.001,00	2.000,00			
3.1.90.92	DESPESAS DE EXERCÍCIOS ANTERIORES	0.001,00	1.000,00			
3.3.00.00	OUTRAS DESPESAS CORRENTES	0.000.000			8.000,00	
3.3.90.00	APLICAÇÕES DIRETAS	0.000.000		8.000,00		
3.3.90.14	DIÁRIAS - CIVIL	0.001,00	5.000,00			
3.3.90.30	MATERIAL DE CONSUMO	0.001,00	1.000,00			
3.3.90.66	OUTROS SERVIÇOS DE TERCEIROS - PESSOA FÍSICA	0.001,00	1.000,00			
3.3.90.69	OUTROS SERVIÇOS DE TERCEIROS - PESSOA JURÍDICA	0.001,00	500,00			
3.3.90.92	DESPESAS DE EXERCÍCIOS ANTERIORES	0.001,00	500,00			
4.0.00.00	DESPESAS DE CAPITAL	0.000.000				500,00
4.4.00.00	INVESTIMENTOS	0.000.000			500,00	
4.4.90.00	APLICAÇÕES DIRETAS	0.000.000		500,00		
4.4.90.52	EQUIPAMENTOS E MATERIAL PERMANENTE	0.001,00	500,00			
TOTAL						22.000,00

3.0.00.00	DESPESAS CORRENTES	0.000.000				21.800,00
3.1.00.00	PESSOAL E ENCARGOS SOCIAIS	0.000.000			19.500,00	
3.1.90.00	APLICAÇÕES DIRETAS	0.000.000		19.500,00		
3.1.90.04	CONTRATAÇÃO POR TEMPO DETERMINADO	0.001,00	500,00			
3.1.90.11	VENCIMENTOS E VANTAGENS FIXAS - PESSOAL CIVIL	0.001,00	10.000,00			
3.1.90.16	OUTRAS DESPESAS VARIÁVEIS - PESSOAL CIVIL	0.001,00	2.000,00			
3.1.90.92	DESPESAS DE EXERCÍCIOS ANTERIORES	0.001,00	1.000,00			
3.3.00.00	OUTRAS DESPESAS CORRENTES	0.000.000			8.000,00	
3.3.90.00	APLICAÇÕES DIRETAS	0.000.000		8.000,00		
3.3.90.14	DIÁRIAS - CIVIL	0.001,00	5.000,00			
3.3.90.30	MATERIAL DE CONSUMO	0.001,00	1.000,00			
3.3.90.66	OUTROS SERVIÇOS DE TERCEIROS - PESSOA FÍSICA	0.001,00	1.000,00			
3.3.90.69	OUTROS SERVIÇOS DE TERCEIROS - PESSOA JURÍDICA	0.001,00	500,00			
3.3.90.92	DESPESAS DE EXERCÍCIOS ANTERIORES	0.001,00	500,00			
4.0.00.00	DESPESAS DE CAPITAL	0.000.000				500,00
4.4.00.00	INVESTIMENTOS	0.000.000			500,00	
4.4.90.00	APLICAÇÕES DIRETAS	0.000.000		500,00		
4.4.90.52	EQUIPAMENTOS E MATERIAL PERMANENTE	0.001,00	500,00			
TOTAL						22.000,00

PM COLÔNIA DO PIAUÍ

AVENIDA SEBASTIÃO TAPETY, S/N - CENTRO - CNPJ/41522376/0001-43

Anexo 02
Página 17

Orçamento Programa - Exercício de 2018

NATUREZA DA DESPESA POR ORGÃO E UNIDADE

Lei: 143, Data: 21/12/2017

Código	Especificação	F.R.	Elemento	Modalidade	Grupo	Categoria Econômica
PODER	02 - PODER EXECUTIVO					
ORGÃO	14 - SECRETARIA MUNICIPAL DE CULTURA E TURISMO					
UNIDADE	00 - SECRETARIA MUNICIPAL DE CULTURA E TURISMO					
3.0.00.00	DESPESAS CORRENTES	0.000.000				162.500,00
3.1.00.00	PESSOAL E ENCARGOS SOCIAIS	0.000.000			23.000,00	
3.1.00.00	APLICAÇÕES DIRETAS	0.000.000		23.000,00		
3.1.90.04	CONTRATAÇÃO POR TEMPO DETERMINADO	0.001,00	500,00			
3.1.90.11	VENCIMENTOS E VANTAGENS FIXAS - PESSOAL CIVIL	0.001,00	20.000,00			
3.1.90.13	OBRIGAÇÕES PATRONAIS	0.001,00	2.000,00			
3.1.90.16	OUTRAS DESPESAS VARIÁVEIS - PESSOAL CIVIL	0.001,00	500,00			
3.3.00.00	OUTRAS DESPESAS CORRENTES	0.000.000			139.500,00	
3.3.50.00	TRANSFERÊNCIAS A INSTITUIÇÕES PRIVADAS SEM FINS LUCRATIVOS	0.000.000		500,00		
3.3.50.43	SUBVENÇÕES SOCIAIS	0.001,00	500,00			
3.3.90.00	APLICAÇÕES DIRETAS	0.000.000		139.000,00		
3.3.90.14	DIÁRIAS - CIVIL	0.001,00	500,00			
3.3.90.30	MATERIAL DE CONSUMO	0.001,00	7.000,00			
3.3.90.31	PREMIAÇÕES CULTURAIS, ARTÍSTICAS, CIENTÍFICAS, DESPESAS	0.001,00	5.500,00			
3.3.90.32	MATERIAL BEM OU SERVIÇO PARA DISTRIBUIÇÃO GRATUITA	0.001,00	5.500,00			
3.3.90.36	OUTROS SERVIÇOS DE TERCEIROS - PESSOA FÍSICA	0.001,00	25.500,00			
3.3.90.39	OUTROS SERVIÇOS DE TERCEIROS - PESSOA JURÍDICA	0.001,00	94.000,00			
3.3.90.92	DESPESAS DE EXERCÍCIOS ANTERIORES	0.001,00	1.000,00			
4.0.00.00	DESPESAS DE CAPITAL	0.000.000				12.000,00
4.4.00.00	INVESTIMENTOS	0.000.000			12.000,00	
4.4.90.00	APLICAÇÕES DIRETAS	0.000.000		12.000,00		
4.4.90.51	OBRAS E INSTALAÇÕES	0.001,00	1.500,00			
4.4.90.62	EQUIPAMENTOS E MATERIAL PERMANENTE	0.001,00	10.500,00			
TOTAL						174.500,00

Handwritten mark

PM COLÔNIA DO PIAUÍ

AVENIDA SEBASTIÃO TAPETY, S/N - CENTRO - CNPJ: 14.152.237/0001-43

Anexo 02
Página 18

Orçamento Programa - Exercício de 2018

NATUREZA DA DESPESA POR ORGÃO E UNIDADE

Lei: 143, Data: 21/12/2017

Código	Especificação	F.R.	Elemento	Modalidade	Grupo	Categoria Econômica
PODER	02 PODER EXECUTIVO					
ORGÃO	15 SECRETARIA MUNICIPAL DA JUVENTUDE					
UNIDADE	00 SECRETARIA MUNICIPAL DA JUVENTUDE					
3.0.00.00	DESPESAS CORRENTES	0.000.000				61.500,00
3.1.00.00	PESSOAL E ENCARGOS SOCIAIS	0.000.000			41.500,00	
3.1.90.00	APLICAÇÕES DIRETAS	0.000.000		41.500,00		
3.1.90.04	CONTRATAÇÃO POR TEMPO DETERMINADO	0.001,00	500,00			
3.1.90.11	VENCIMENTOS E VANTAGENS FIXAS - PESSOAL CIVIL	0.001,00	40.000,00			
3.1.90.18	OUTRAS DESPESAS VARIÁVEIS - PESSOAL CIVIL	0.001,00	1.000,00			
3.3.00.00	OUTRAS DESPESAS CORRENTES	0.000.000			20.000,00	
3.3.90.00	APLICAÇÕES DIRETAS	0.000.000		20.000,00		
3.3.90.14	DIÁRIAS - CIVIL	0.001,00	500,00			
3.3.90.30	MATERIAL DE CONSUMO	0.001,00	2.500,00			
3.3.90.36	OUTROS SERVIÇOS DE TERCEIROS - PESSOA FÍSICA	0.001,00	13.000,00			
3.3.90.39	OUTROS SERVIÇOS DE TERCEIROS - PESSOA JURÍDICA	0.001,00	4.000,00			
4.0.00.00	DESPESAS DE CAPITAL	0.000.000				2.500,00
4.4.00.00	INVESTIMENTOS	0.000.000			2.500,00	
4.4.90.00	APLICAÇÕES DIRETAS	0.000.000		2.500,00		
4.4.90.52	EQUIPAMENTOS E MATERIAL PERMANENTE	0.001,00	2.500,00			
TOTAL						64.000,00

PM COLÔNIA DO PIAUÍ

AVENIDA SEBASTIÃO TAPETY, S/N - CENTRO - CNPJ: 41622376/0001-43

Anexo 02
Página 19

Orçamento Programa - Exercício de 2018

NATUREZA DA DESPESA POR ORGÃO E UNIDADE

Lei: 143, Data: 21/12/2017

PODER 02 - PODER EXECUTIVO ORGÃO 18 - HOSPITAL LOURDINHA MOURA UNIDADE 00 - HOSPITAL LOURDINHA MOURA						
Código	Especificação	F.R.	Elemento	Modalidade	Grupo	Categoria Econômica
3.0.00.00	DESPESAS CORRENTES	0.000.000				544.000,00
3.1.00.00	PESSOAL E ENCARGOS SOCIAIS	0.000.000			403.000,00	
3.1.90.00	APLICAÇÕES DIRETAS	0.000.000		403.000,00		
3.1.90.04	CONTRATAÇÃO POR TEMPO DETERMINADO	0.220.03	10.000,00			
3.1.90.11	VENCIMENTOS E VANTAGENS FIXAS - PESSOAL CIVIL	0.220.03	300.000,00			
3.1.90.19	OBRIGAÇÕES PATRONAIS	0.220.03	80.000,00			
3.1.90.18	OUTRAS DESPESAS VARIÁVEIS - PESSOAL CIVIL	0.220.03	2.000,00			
3.1.90.92	DESPESAS DE EXERCÍCIOS ANTERIORES	0.220.03	11.000,00			
3.9.00.00	OUTRAS DESPESAS CORRENTES	0.000.000			141.000,00	
3.3.90.00	APLICAÇÕES DIRETAS	0.000.000		141.000,00		
3.3.90.14	DIÁRIAS - CIVIL	0.220.03	30.000,00			
3.3.90.30	MATERIAL DE CONSUMO	0.220.03	50.000,00			
3.3.90.38	OUTROS SERVIÇOS DE TERCEIROS - PESSOA FÍSICA	0.220.03	50.000,00			
3.3.90.39	OUTROS SERVIÇOS DE TERCEIROS - PESSOA JURÍDICA	0.220.03	10.000,00			
3.3.90.92	DESPESAS DE EXERCÍCIOS ANTERIORES	0.220.03	1.000,00			
4.0.00.00	DESPESAS DE CAPITAL	0.000.000				315.000,00
4.4.00.00	INVESTIMENTOS	0.000.000			315.000,00	
4.4.90.00	APLICAÇÕES DIRETAS	0.000.000		315.000,00		
4.4.90.51	OBRAS E INSTALAÇÕES	0.220.03	235.000,00			
4.4.90.52	EQUIPAMENTOS E MATERIAL PERMANENTE	0.220.03	80.000,00			
TOTAL						859.000,00

PM COLÔNIA DO PIAUÍ

AVENIDA SEBASTIÃO TARETY, S/N - CENTRO - CNPJ:41622376/0001-43

Anexo 02

Página 20

Orçamento Programa - Exercício de 2019

NATUREZA DA DESPESA POR ORGÃO E UNIDADE

Lei: 143, Data: 21/12/2017

Código	Especificação	F.R.	Elemento	Modalidade	Grupo	Categoria Econômica
PODER	02 - PODER EXECUTIVO					
ORGÃO	17 - FUNDO DOS DIREITOS DA CRIANÇA E DO ADOLESCENTE					
UNIDADE	90 - FUNDO DOS DIREITOS DA CRIANÇA E DO ADOLESCENTE					
3.0.00.00	DESPESAS CORRENTES	0.000.000				24.000,00
3.3.00.00	OUTRAS DESPESAS CORRENTES	0.000.000			24.000,00	
3.3.90.00	APLICAÇÕES DIRETAS	0.000.000		24.000,00		
3.3.90.10	SEGURO DESEMPREGO E ABONO SALARIAL	0.001,00	2.000,00			
3.3.90.30	MATERIAL DE CONSUMO	0.001,00	5.000,00			
3.3.90.32	MATERIAL, BEM OU SERVIÇO PARA DISTRIBUIÇÃO GRATUITA	0.001,00	1.000,00			
3.3.90.33	PASSAGENS E DESPESAS COM LOCOMOÇÃO	0.001,00	8.000,00			
3.3.90.36	OUTROS SERVIÇOS DE TERCEIROS - PESSOA FÍSICA	0.001,00	5.000,00			
3.3.90.39	OUTROS SERVIÇOS DE TERCEIROS - PESSOA JURÍDICA	0.001,00	5.000,00			
4.0.00.00	DESPESAS DE CAPITAL	0.000.000				10.000,00
4.4.00.00	INVESTIMENTOS	0.000.000			10.000,00	
4.4.90.00	APLICAÇÕES DIRETAS	0.000.000		10.000,00		
4.4.90.51	OBRAS E INSTALAÇÕES	0.001,00	5.000,00			
4.4.90.52	EQUIPAMENTOS E MATERIAL PERMANENTE	0.001,00	5.000,00			
TOTAL						34.000,00

PM COLÔNIA DO PIAUÍ

AVENIDA SEBASTIÃO TAPETY, S/N - CENTRO - CNPJ: 41522376/0001-43

Anexo 02

Página 21

Orçamento Programa - Exercício de 2018

NATUREZA DA DESPESA POR ORGÃO E UNIDADE

Lei: 143, Data: 21/12/2017

Código	Especificação	F.R.	Elemento	Modalidade	Grupo	Categoria Econômica
9.0.00.00	RESERVA DE CONTINGÊNCIA	0.000.000				70.000,00
9.9.00.00	RESERVA DE CONTINGÊNCIA	0.000.000			70.000,00	
9.9.89.00	RESERVA DE CONTINGÊNCIA	0.000.000		70.000,00		
9.9.99.00	RESERVA DE CONTINGÊNCIA	0.001,00	70.000,00			
TOTAL						70.000,00
TOTAL GERAL						19.026.000,00

FUCIA DE FÁTIMA B. MOURA DE ABREU SÁ
PREFEITA MUNICIPAL



PM COLÔNIA DO PIAUÍ

AVENIDA SEBASTIÃO TAPETY, S/N - CENTRO - CNPJ: 1522376/0001 - Departamento Programa - Exercício de 2018

Anexo 06

Página 1

PROGRAMA DE TRABALHO

Lei: 143, Data: 21/12/2017

(Inc. II, § 2º, Art. 2º)

01 PODER LEGISLATIVO

01 CAMARA MUNICIPAL

Código	Especificação	Operação Especial	Projetos	Atividades	Total
01	Legislativa		23.000,00	619.000,00	642.000,00
01	031 Ação Legislativa		23.000,00	619.000,00	642.000,00
01	031 0001 ATUAÇÃO LEGISLATIVA DA CÂMARA		23.000,00	619.000,00	642.000,00
01	031.0001.1001.0000 Construção, Ampliação e Recup. de Predio da Camara		10.000,00		10.000,00
01	031.0001.1002.0000 Aquisição de Material Permanente p/ Camara		5.000,00		5.000,00
01	031.0001.1054.0000 Aquisição de Veiculo		5.000,00		5.000,00
01	031.0001.2001.0000 Manutenção de Camara Municipal			617.000,00	617.000,00
01	031.0001.2113.0000 Contribuição e Entidades			2.000,00	2.000,00
01	091 Defesa da Ordem Jurídica			42.000,00	42.000,00
01	091 0001 ATUAÇÃO LEGISLATIVA DA CÂMARA			42.000,00	42.000,00
01	091.0001.2003.0000 Encargos com Assessoria Jurídica Tec. Administrativa			42.000,00	42.000,00
TOTAL		0,00	23.000,00	661.000,00	684.000,00



PM COLÔNIA DO PIAUÍ

AVENIDA SEBASTIÃO TAPETY, S/N - CENTRO - CNPJ: 41522376/0001-06 - CPMO - Exercício de 2018

Anexo 06

Página 2

Lei 143, Data: 21/12/2017

PROGRAMA DE TRABALHO

(Inclui, § 2º, Art. 2º)

02 - PODER EXECUTIVO

01 - GABINETE DO PREFEITO MUNICIPAL

Código	Especificação	Operação Especial	Projetos	Atividades	Total
04	Administração		66.500,00	348.100,00	414.600,00
04	122 - Administração Geral		66.500,00	348.100,00	414.600,00
04	122 0002 - DEFESA DO INTERESSE PÚBLICO NO PROCESSO JUDICIÁRIO			33.300,00	33.300,00
04.122.0002.2003.0000	Encargos com Assessoria Jurídica Tac. Administrativa			33.300,00	33.300,00
04	122 0003 - GESTÃO POLÍTICA E SOCIAL		63.500,00	314.800,00	378.300,00
04.122.0003.1003.0000	Aquisição de Material Permanente		32.000,00		32.000,00
04.122.0003.1051.0000	Aquisição de Veículo		31.500,00		31.500,00
04.122.0003.2002.0000	Manutenção do Gabinete do Prefeito			294.800,00	294.800,00
04.122.0003.2008.0000	Administração da Junta do Serviço Militar			13.100,00	13.100,00
04.122.0003.2013.0000	Apoio à Segurança Pública do Município			4.000,00	4.000,00
04.122.0003.2074.0000	Contribuição a Entidades			2.900,00	2.900,00
TOTAL		0,00	66.500,00	348.100,00	414.600,00

02 - PODER EXECUTIVO

01 - GABINETE DO PREFEITO MUNICIPAL

Código	Especificação	Operação Especial	Projetos	Atividades	Total
04	Administração		66.500,00	348.100,00	414.600,00
04	122 - Administração Geral		66.500,00	348.100,00	414.600,00
04	122 0002 - DEFESA DO INTERESSE PÚBLICO NO PROCESSO JUDICIÁRIO			33.300,00	33.300,00
04.122.0002.2003.0000	Encargos com Assessoria Jurídica Tac. Administrativa			33.300,00	33.300,00
04	122 0003 - GESTÃO POLÍTICA E SOCIAL		63.500,00	314.800,00	378.300,00
04.122.0003.1003.0000	Aquisição de Material Permanente		32.000,00		32.000,00
04.122.0003.1051.0000	Aquisição de Veículo		31.500,00		31.500,00
04.122.0003.2002.0000	Manutenção do Gabinete do Prefeito			294.800,00	294.800,00
04.122.0003.2008.0000	Administração da Junta do Serviço Militar			13.100,00	13.100,00
04.122.0003.2013.0000	Apoio à Segurança Pública do Município			4.000,00	4.000,00
04.122.0003.2074.0000	Contribuição a Entidades			2.900,00	2.900,00
TOTAL		0,00	66.500,00	348.100,00	414.600,00

**PM COLÔNIA DO PIAUÍ**

AVENIDA SEBASTIÃO TARETY, S/N - CENTRO

CNPJ: 41622376/000 Orçamento Programa

Exercício de 2018

Anexo 06

Página 3

PROGRAMA DE TRABALHO

Lei: 143, Data: 21/12/2017

(inc. II, § 2º, Art. 2º)

02 PODER EXECUTIVO**02 SECRETARIA MUNICIPAL DE ADMINISTRAÇÃO**

Código	Especificação	Operação Especial	Projetos	Atividades	Total
04	Administração			8.700,00	8.700,00
04	121 Planejamento e Orçamento			8.700,00	8.700,00
04	121 0004 GESTÃO E MODERNIZAÇÃO ADMINISTRATIVA			8.700,00	8.700,00
04	121.0004.2101.0000 Criação do Plano Diretor			8.700,00	8.700,00
04	122 Administração Geral		149.800,00	1.101.500,00	1.251.300,00
04	122 0004 GESTÃO E MODERNIZAÇÃO ADMINISTRATIVA		149.800,00	1.101.500,00	1.251.300,00
04	122.0004.1026.0000 Aquisição de Veículos		35.000,00		35.000,00
04	122.0004.1027.0000 Aquisição de Material Permanente		25.000,00		25.000,00
04	122.0004.1028.0000 Aquisição de Imóveis		600,00		600,00
04	122.0004.1039.0000 Construção e Recuperação do Predio da Prefeitura		41.300,00		41.300,00
04	122.0004.1077.0000 Manutenção do Setor de Transportes		1.500,00		1.500,00
04	122.0004.1078.0000 Implantação e Manutenção da Guarda Municipal de Trânsito		6.400,00		6.400,00
04	122.0004.1090.0000 IMPLANTAÇÃO DO PROJETO CIDADÃO EMPREENDEDOR - PARCERIA SEBRAE		40.000,00		40.000,00
04	122.0004.2004.0000 Manutenção das Atividades Administrativas			932.500,00	932.500,00
04	122.0004.2014.0000 Encargos com Precatórios			160.000,00	160.000,00
04	122.0004.2064.0000 Realização de Concurso Público			4.000,00	4.000,00
04	122.0004.2108.0000 Indenização de Imóveis			5.000,00	5.000,00
04	126 Tecnologia da Informação			10.500,00	10.500,00
04	126 0004 GESTÃO E MODERNIZAÇÃO ADMINISTRATIVA			10.500,00	10.500,00
04	126.0004.2006.0000 Encargos com Informática e Processamento de dados			10.500,00	10.500,00
17	Saneamento			70.000,00	70.000,00
17	512 Saneamento Básico Urbano			70.000,00	70.000,00
17	512 0004 GESTÃO E MODERNIZAÇÃO ADMINISTRATIVA			70.000,00	70.000,00
17	512.0004.2084.0000 Encargos com a AGESPISA			70.000,00	70.000,00
24	Comunicações			13.000,00	13.000,00
24	721 Comunicações Postais			13.000,00	13.000,00
24	721 0004 GESTÃO E MODERNIZAÇÃO ADMINISTRATIVA			13.000,00	13.000,00
24	721.0004.2089.0000 Serviços Postais Convencionais			13.000,00	13.000,00
24	722 Telecomunicações			36.000,00	36.000,00
24	722 0004 GESTÃO E MODERNIZAÇÃO ADMINISTRATIVA			36.000,00	36.000,00
24	722.0004.2007.0000 Manutenção de Postos Telefônicos			6.000,00	6.000,00
24	722.0004.2015.0000 Manutenção dos Serviços de Transmissão do Sinal de TV			25.000,00	25.000,00
24	722.0004.2030.0000 Encargos com Serviço de Telefonia			5.000,00	5.000,00
25	Energia			79.000,00	79.000,00
25	752 Energia Elétrica			79.000,00	79.000,00
25	752 0004 GESTÃO E MODERNIZAÇÃO ADMINISTRATIVA			79.000,00	79.000,00
25	752.0004.2031.0000 Encargos com ELETROBRAS			79.000,00	79.000,00

PM COLÔNIA DO PIAUÍ

AVENIDA SEBASTIÃO TARETY, S/N - CENTRO - CNPJ: 41.522376/0001-06 - Documento Programa - Exercício de 2018

Anexo 06

Página 4

PROGRAMA DE TRABALHO

(Inc. II, § 2º, Art. 2º)

Lei: 143, Data: 21/12/2017

02 PODER EXECUTIVO

02 SECRETARIA MUNICIPAL DE ADMINISTRACAO

Código	Especificação	Operação Especial	Projetos	Atividades	Total
TOTAL		0,00	149.800,00	1.318.700,00	1.468.500,00



PM COLÔNIA DO PIAUÍ

AVENIDA SEBASTIÃO TARETY, S/N - CENTRO

CNPJ: 41.522376/000 Documento Programa

Exercício de 2018

Anexo 08

Página 5

Lei: 143, Data: 21/12/2017

PROGRAMA DE TRABALHO

(Inc. II, § 2º, Art. 2º)

02 PODER EXECUTIVO

03 SECRETARIA MUNICIPAL DE FINANÇAS

Código	Especificação	Operação Especial	Projetos	Atividades	Total
04	Administração		3.000,00	187.100,00	190.100,00
04	129 Administração Financeira		3.000,00	187.100,00	190.100,00
04	123 0005 GESTÃO DOS RECURSOS FINANCEIROS		3.000,00	187.100,00	190.100,00
04.123.0005.1009.0000	Aquisição de Veículo		3.000,00		3.000,00
04.123.0005.2020.0000	Manutenção do Depto. Tributário e Financeiro			72.600,00	72.600,00
04.123.0005.2021.0000	Encargos com Serviços Bancários e Financeiros			25.000,00	25.000,00
04.123.0005.2073.0000	Manutenção do Setor Contábil			89.500,00	89.500,00
28	Encargos Especiais	180.000,00		217.600,00	397.600,00
28	846 Outros Encargos Especiais	180.000,00		217.600,00	397.600,00
28	846 0005 GESTÃO DOS RECURSOS FINANCEIROS	180.000,00		217.600,00	397.600,00
28.846.0005.1042.0000	Amortização da Dívida Interna	180.000,00			180.000,00
28.846.0005.2022.0000	Encargos com a Dívida Interna			600,00	600,00
28.846.0005.2029.0000	Encargos com Obrigações Patronais			210.000,00	210.000,00
28.846.0005.2025.0000	Encargos com PASEP			7.000,00	7.000,00
TOTAL:		0,00	183.000,00	404.700,00	587.700,00



PM COLÔNIA DO PIAUÍ

AVENIDA SEBASTIÃO TAPETY, S/N - CENTRO - CNPJ: 41522378/000 - Planejamento Programa - Exercício de 2018

Anexo 06

Página 6

PROGRAMA DE TRABALHO

Lei: 143, Data: 21/12/2017

(Inc. II - § 2º, Art. 2º)

02 - PODER EXECUTIVO

04 - SECRETARIA MUNICIPAL DE EDUCAÇÃO

Código	Especificação	Operação Especial	Projetos	Atividades	Total
12	Educação		234.000,00	1.269.400,00	1.503.400,00
12	361 Ensino Fundamental		234.000,00	1.269.400,00	1.503.400,00
12	361 0012 MELHORIA DA QUALIDADE DA EDUCAÇÃO		234.000,00	1.269.400,00	1.503.400,00
12.361.0012.1007.0000	Construção, Recup. e Ampl. de Unidades Escolares		131.600,00		131.600,00
12.361.0012.1008.0000	Aquisição de Equipamento para Unidades Escolares		20.000,00		20.000,00
12.361.0012.1012.0000	Aquisição de Veículo Para Educação		50.400,00		50.400,00
12.361.0012.1044.0000	Aquisição de Imóveis		5.000,00		5.000,00
12.361.0012.1050.0000	Projeto Caminho da Escola		20.000,00		20.000,00
12.361.0012.1074.0000	Construção e Equipação do Telecentro Municipal		5.000,00		5.000,00
12.361.0012.1082.0000	Aquisição de Equipamentos e Material Permanente Ensino Fundamental		2.000,00		2.000,00
12.361.0012.2005.0000	Manutenção do Salário Educação			182.000,00	182.000,00
12.361.0012.2010.0000	Manutenção do Programa de Educação de Jovens e Adultos - EJA			11.500,00	11.500,00
12.361.0012.2019.0000	Encargos com o Programa Brasil Alfabetizado-BRALF			65.000,00	65.000,00
12.361.0012.2033.0000	Administração do Ensino Fundamental			74.500,00	74.500,00
12.361.0012.2034.0000	Manutenção da Merenda Escolar-PNAE			220.000,00	220.000,00
12.361.0012.2085.0000	Administração e Coordenação de Secretaria			312.700,00	312.700,00
12.361.0012.2037.0000	Manutenção de Veículos da Educação			82.200,00	82.200,00
12.361.0012.2039.0000	Fornecimento de Bolsas de Estudo			8.000,00	8.000,00
12.361.0012.2040.0000	Programa de Erradicação do Analfabetismo			41.500,00	41.500,00
12.361.0012.2061.0000	Aquisição de Material Didático e Pedagógico			135.000,00	135.000,00
12.361.0012.2083.0000	Manutenção do Programa Dinheiro Direto nas Escolas PDDE			22.000,00	22.000,00
12.361.0012.2087.0000	Encargos com o PNAT			115.000,00	115.000,00
12	365 Educação Infantil		180.000,00	130.500,00	290.500,00
12	365 0012 MELHORIA DA QUALIDADE DA EDUCAÇÃO		180.000,00	130.500,00	290.500,00
12.365.0012.1010.0000	Construção e Recuperação de Creches e Pré-Escolas		100.000,00		100.000,00
12.365.0012.1011.0000	Aquisição de Material Permanente para Creches e Pré-Escolas		10.000,00		10.000,00
12.365.0012.1043.0000	Aquisição de Veículos para Creches e Pré-Escolas		50.000,00		50.000,00
12.365.0012.2036.0000	Administração do Ensino Infantil			130.500,00	130.500,00
12	367 Educação Especial			32.500,00	32.500,00
12	367 0012 MELHORIA DA QUALIDADE DA EDUCAÇÃO			32.500,00	32.500,00
12.367.0012.2041.0000	Treinamento e Capacitação de Pessoal			16.000,00	16.000,00
12.367.0012.2045.0000	Manutenção do Ensino Especial e Excepcional			16.500,00	16.500,00
12	368 Escolas e Creches das Zonas Rural e Urbana		70.000,00		70.000,00
12	368 0012 MELHORIA DA QUALIDADE DA EDUCAÇÃO		70.000,00		70.000,00
12.368.0012.1083.0000	Construção e Reforma de Quadra de Esporte das Escolas		50.000,00		50.000,00
12.368.0012.1084.0000	Construção de Sistemas e Perfuração de Poços nas Escolas e Creches das Zonas Rural e Urbana		20.000,00		20.000,00
TOTAL		0,00	464.000,00	1.432.400,00	1.896.400,00

**PM COLÔNIA DO PIAUÍ**

AVENIDA SEBASTIÃO TAPETY, S/N - CENTRO

CNPJ: 41522376/0001 - C/ Cad. Registro - Programa

Exercício de 2018

Anexo 06

Página 7

PROGRAMA DE TRABALHO

(Inc. II, § 2º, Art. 2º)

Lei: 143, Data: 21/12/2017

02 - PODER EXECUTIVO**05 - FUNDO MUN. E DESENV. DA EDUCACAO BASICA-FUNDEB**

Código	Especificação	Operação Especial	Projetos	Atividades	Total
12	Educação		252.000,00	5.734.300,00	5.986.300,00
12	361 Ensino Fundamental		252.000,00	5.734.300,00	5.986.300,00
12	361 0012 MELHORIA DA QUALIDADE DA EDUCACAO		252.000,00	5.734.300,00	5.986.300,00
12.361.0012.1009.0000	Aquisição de Veículo		40.000,00		40.000,00
12.361.0012.1014.0000	Investimentos para Fortalecimento da Educação Básica		117.000,00		117.000,00
12.361.0012.1045.0000	Aquisição de Imóveis		105.000,00		105.000,00
12.361.0012.2043.0000	Encargos com o Pessoal do Magistério - 80%			3.952.000,00	3.952.000,00
12.361.0012.2047.0000	Encargos com o Pessoal Administrativo - 40%			1.409.300,00	1.409.300,00
12.361.0012.2049.0000	Conservação e Manutenção das Unidades Escolares			52.000,00	52.000,00
12.361.0012.2049.0000	Outras Despesas de Custeio - 40%			89.000,00	89.000,00
12.361.0012.2050.0000	Treinamentos e Qualificações de Professores			20.000,00	20.000,00
12.361.0012.2063.0000	Manutenção dos Serviços de Transporte Escolar			80.000,00	80.000,00
12.361.0012.2119.0000	Manutenção da Educação de Jovens e Adultos - 80%			22.000,00	22.000,00
12.361.0012.2122.0000	Manutenção da Educação de Jovens e Adultos - 40%			100.000,00	100.000,00
12	365 Educação Infantil		12.000,00	163.000,00	175.000,00
12	365 0012 MELHORIA DA QUALIDADE DA EDUCACAO		12.000,00	163.000,00	175.000,00
12.365.0012.1057.0000	Construção e Recuperação de Creches e Pré-Escolas		6.000,00		6.000,00
12.365.0012.1058.0000	Aquisição de Material Permanente p/ Creches e Pré-Escolas		6.000,00		6.000,00
12.365.0012.2114.0000	Manutenção e Encargos com o Ensino Infantil - 60%			98.000,00	98.000,00
12.365.0012.2115.0000	Manutenção e Encargos com o Ensino Infantil - 40%			65.000,00	65.000,00
12	367 Educação Especial			28.700,00	28.700,00
12	367 0012 MELHORIA DA QUALIDADE DA EDUCACAO			28.700,00	28.700,00
12.367.0012.2120.0000	Manut. do Ensino Especial e Excepcional - 60%			8.700,00	8.700,00
12.367.0012.2123.0000	Manut. do Ensino Especial e Excepcional - 40%			20.000,00	20.000,00
TOTAL		0,00	274.000,00	5.926.000,00	6.200.000,00



PM COLÔNIA DO PIAUÍ

AVENIDA SEBASTIÃO TAPETY, S/N - CENTRO - CNPJ: 41622376/0001 - Dáramento Programa - Exercício de 2018

Anexo 06

Página 8

PROGRAMA DE TRABALHO

(Inc. II, § 2º, Art 2º)

Lei: 143, Data: 21/12/2017

02 - PODER EXECUTIVO					
06 - SECRETARIA MUNICIPAL DE SAÚDE					
Código	Especificação	Operação Especial	Projetos	Atividades	Total
10	Saúde		10.000,00	201.000,00	211.000,00
10	301	Atenção Básica	10.000,00	201.000,00	211.000,00
10	301	0011	MELHORIA DO SISTEMA DE SAÚDE	10.000,00	201.000,00
10.301.0011.1048.0000	Aquisição de Material Permanente		10.000,00		10.000,00
10.301.0011.2061.0000	Administração da Secretaria Municipal de Saúde			201.000,00	201.000,00
TOTAL		0,00	10.000,00	201.000,00	211.000,00



**PM COLÔNIA DO PIAUÍ**

AVENIDA SEBASTIÃO TAPEETY, S/N - CENTRO - CNPJ: 41522376/000 - C44 - C44 - Exercício de 2016

Anexo 06

Página 9

PROGRAMA DE TRABALHO

Lei: 143, Data: 21/12/2017

(Inc. II, § 2º, Art. 2º)

02 - PODER EXECUTIVO**07 - FUNDO MUNICIPAL DE SAÚDE - FMS**

Código	Especificação	Operação Especial	Projetos	Atividades	Total
10	Saúde		304.000,00	1.880.000,00	2.184.000,00
10	301	Atenção Básica	304.000,00	1.880.000,00	2.184.000,00
10	301	0011	MELHORIA DO SISTEMA DE SAÚDE		2.184.000,00
10.301.0011	1.021.0000	Construção, Reforma e Ampl. de Unidade de Saúde	130.000,00		130.000,00
10.301.0011	1.024.0000	Aquisição de Veículo	40.000,00		40.000,00
10.301.0011	1.047.0000	Aquisição de Imóveis	12.000,00		12.000,00
10.301.0011	1.059.0000	Construção e Instalação de Academia de Saúde	60.000,00		60.000,00
10.301.0011	1.095.0000	CONSTRUÇÃO, REFORMA E AMPLIAÇÃO DE UNIDADE DO CAPS	27.000,00		27.000,00
10.301.0011	1.096.0000	Implantação do Conselho Municipal de Saúde	35.000,00		35.000,00
10.301.0011	1.202.0000	Núcleo de Apoio à Saúde da Família - NASF		140.000,00	140.000,00
10.301.0011	1.203.0000	Manutenção do Sistema de Saúde do Município		1.122.000,00	1.122.000,00
10.301.0011	1.205.0000	Aquisição de Materiais Odontológicos e Medicamentos		338.000,00	338.000,00
10.301.0011	1.206.0000	Conservação e Limpeza dos Postos de Saúde		80.000,00	80.000,00
10.301.0011	1.209.0000	Programa de Atenção Básica		200.000,00	200.000,00
10	302	Assistência Hospitalar e Ambulatorial	60.000,00	2.400,00	62.400,00
10	302	0011	MELHORIA DO SISTEMA DE SAÚDE		62.400,00
10.302.0011	1.024.0000	Aquisição de Veículo	30.000,00		30.000,00
10.302.0011	1.087.0000	Construção e Aquisição de equipamentos para Maternidade	30.000,00		30.000,00
10.302.0011	1.208.0000	Programa Saúde da Família - PSF		2.400,00	2.400,00
10	303	Suporte Profilático e Terapêutico		1.183.000,00	1.183.000,00
10	303	0011	MELHORIA DO SISTEMA DE SAÚDE		1.183.000,00
10.303.0011	1.208.0000	Programa Saúde da Família - PSF		529.000,00	529.000,00
10.303.0011	1.209.0000	Programa de Agentes Comunitários de Saúde - PACS		329.000,00	329.000,00
10.303.0011	1.209.1.0000	Programa de Saúde Bucal - PSB		325.000,00	325.000,00
10	304	Vigilância Sanitária		80.000,00	80.000,00
10	304	0010	ATENÇÃO A VIGILANCIA SANITÁRIA E EPIDEMIOLÓGICA		80.000,00
10.304.0010	1.208.0000	Manutenção dos Serviços de Vigilância Sanitária		80.000,00	80.000,00
10	305	Vigilância Epidemiológica		96.000,00	96.000,00
10	305	0010	ATENÇÃO A VIGILANCIA SANITÁRIA E EPIDEMIOLÓGICA		96.000,00
10.305.0010	1.207.0000	Campanha Educativa e Preventiva de Saúde Pública		9.000,00	9.000,00
10.305.0010	1.209.2.0000	Programa de Vigil. Epidem. e Controle de Doenças		87.000,00	87.000,00
TOTAL		0,00	364.000,00	3.241.400,00	3.605.400,00



PM COLÔNIA DO PIAUÍ

AVENIDA SEBASTIÃO TAPETY, S/N - CENTRO - CNPJ: 41.522.378/0001 - Domicílio Programa - Exercício de 2018

Anexo 08

Página: 10

PROGRAMA DE TRABALHO

Lei: 143, Data: 21/12/2017

(Inc. II, § 2º, Art. 2º)

02 - PODER EXECUTIVO					
08 - SECRETARIA MUNICIPAL DE TRABALHO E AÇÃO SOCIAL					
Código	Especificação	Operação Especial	Projetos	Atividades	Total
08	Assistência Social:			79.300,00	79.300,00
08	243 - Assistência à Criança e ao Adolescente			79.300,00	79.300,00
08	243 0007 PROTEÇÃO AS CRIANÇAS, ADOLESCENTES E SUAS FAMILIAS			79.300,00	79.300,00
08.243.0007.2076.0000	Funcionamento e Manutenção do Conselho Tutelar			79.300,00	79.300,00
08	244 - Assistência Comunitária		40.000,00	219.000,00	259.000,00
08	244 0008 GESTÃO DE POLITICA DE ASSISTENCIA SOCIAL		40.000,00	219.000,00	259.000,00
08.244.0008.1063.0000	Construção do Predio da Secretaria de Trabalho e Ação Social		10.000,00		10.000,00
08.244.0008.1064.0000	Aquisição de Veículo		10.000,00		10.000,00
08.244.0008.1065.0000	Construção do Centro de Reabilitação Social		10.000,00		10.000,00
08.244.0008.1073.0000	Construir e Equipar a Cozinha Comunitaria		10.000,00		10.000,00
08.244.0008.2024.0000	Manutenção e Administração da Secretaria			219.000,00	219.000,00
		TOTAL	40.000,00	288.300,00	328.300,00

**PM COLÔNIA DO PIAUÍ**

AVENIDA SEBASTIÃO TAPETY, S/N - CENTRO - CNPJ: 41522376/0001 - Município: Programa - Exercício de 2018

Anexo 06

Página 11

Lei: 143, Data: 21/12/2017

PROGRAMA DE TRABALHO

(Inc. II, § 2º, Art. 2º)

02 PODER EXECUTIVO**09 FUNDO MUNICIPAL DE ASSISTENCIA SOCIAL - FMAS**

Código	Especificação	Operação Especial	Projetos	Atividades	Total
08	Assistência Social		27.000,00	585.000,00	612.000,00
08	244 Assistência Comunitária		27.000,00	585.000,00	612.000,00
08	244 0006 PROTEÇÃO SOCIAL BÁSICA E ESPECIAL			520.000,00	520.000,00
08.244.0006.2011.0000	Serviço de Convivência e Fortalecimento de Vínculos-SCFV			120.000,00	120.000,00
08.244.0006.2017.0000	Manutenção do Índice de Gestão Desv. do Bolsa Família - IGDB			80.000,00	80.000,00
08.244.0006.2057.0000	RISO DE TRANSIÇÃO DE MÉDIA COMPLEXIDADE-PTMC			10.000,00	10.000,00
08.244.0006.2096.0000	Piso Básico Variável - PBV-III			80.000,00	80.000,00
08.244.0006.2098.0000	Administ. do Fundo Municipal de Assistência Social			40.000,00	40.000,00
08.244.0006.2100.0000	Índice de Gestão Descentralizada do Suas - IGD SUAS			30.000,00	30.000,00
08.244.0006.2106.0000	Manutenção do Programa Piso Básico Fixo - PBF			80.000,00	80.000,00
08.244.0006.2127.0000	Programa Criança Feliz			80.000,00	80.000,00
08	244 0008 GESTÃO DE POLÍTICA DE ASSISTENCIA SOCIAL		27.000,00	65.000,00	92.000,00
08.244.0008.1006.0000	Aquisição de Materiais Permanente			7.000,00	7.000,00
08.244.0008.1022.0000	Ampliação, Reforma e Equipação do CCE e CRAS		20.000,00		20.000,00
08.244.0008.2096.0000	Administ. do Fundo Municipal de Assistência Social			65.000,00	65.000,00
TOTAL		0,00	27.000,00	585.000,00	612.000,00

**PM COLÔNIA DO PIAUÍ**

AVENIDA SEBASTIÃO TAPETY, S/N - CENTRO - CNPJ: 41522376/0001-04 - Colônia do Piauí - Piauí - Exercício de 2018

Anexo 06

Página 12

PROGRAMA DE TRABALHO

Lei: 143, Data: 21/12/2017

(Inc. II, § 2º, Art. 2º)

02 PODER EXECUTIVO					
10 SECRETARIA DE AGRICULTURA E MEIO AMBIENTE					
Código	Especificação	Operação Especial	Projetos	Atividades	Total
18	Gestão Ambiental			17.500,00	17.500,00
18	541 Preservação e Conservação Ambiental			17.500,00	17.500,00
18	541 0017 PRESERVAÇÃO E CONSERVAÇÃO AMBIENTAL			17.500,00	17.500,00
18.541.0017.2057.0000	Manutenção de Parques, Áreas de Lazer e Outros Log. Públicos			17.500,00	17.500,00
18	544 Recursos Hídricos			3.000,00	3.000,00
18	544 0017 PRESERVAÇÃO E CONSERVAÇÃO AMBIENTAL			3.000,00	3.000,00
18.544.0017.2071.0000	Manutenção do Departamento de Recursos Hídricos			3.000,00	3.000,00
20	Agricultura			29.300,00	29.300,00
20	605 Abastecimento			29.300,00	29.300,00
20	605 0018 PROMOÇÃO E INCENTIVO A AGRICULTURA			29.300,00	29.300,00
20.605.0018.2082.0000	Manutenção de Mercados, Feiras e Matadouros Públicos			29.300,00	29.300,00
20	606 Extensão Rural		36.100,00	125.000,00	161.100,00
20	606 0018 PROMOÇÃO E INCENTIVO A AGRICULTURA		36.100,00	125.000,00	161.100,00
20.606.0018.1013.0000	Aquisição de Trator e Implementos Agrícolas		30.000,00		30.000,00
20.606.0018.1035.0000	Construção e Rec. de Áreas para Escoamento de Produção		100,00		100,00
20.606.0018.1049.0000	Aquisição de Imóveis		1.000,00		1.000,00
20.606.0018.1952.0000	Ações de Fortalecimentos da Piscicultura		5.000,00		5.000,00
20.606.0018.2026.0000	Apoio ao Produtor e suas Atividades Agrícolas			41.000,00	41.000,00
20.606.0018.2027.0000	Administração da Secretaria			84.000,00	84.000,00
20	608 Promoção da Produção Agropecuária		3.600,00	300,00	3.900,00
20	608 0004 GESTÃO E MODERNIZAÇÃO ADMINISTRATIVA		300,00		300,00
20.608.0004.1080.0000	Construção e reforma das Instalações da Feira de Pequenos Animais		300,00		300,00
20	608 0005 GESTÃO DOS RECURSOS FINANCEIROS		3.000,00		3.000,00
20.608.0005.1081.0000	Aquisição de Matrizes de Reprodutores Para Pequenos Produtores		3.000,00		3.000,00
20	608 0018 PROMOÇÃO E INCENTIVO A AGRICULTURA		300,00	300,00	600,00
20.608.0018.1070.0000	Impl. de Unid. e Agrind. de Benef. de Frutos Regionais		100,00		100,00
20.608.0018.1071.0000	Const. e Equip. Centro de Form. Agricultura Familiar		200,00		200,00
20.608.0018.2028.0000	Encargos com a Aração de terras Produtivas			300,00	300,00
TOTAL		0,00	39.700,00	175.100,00	214.800,00



PM COLÔNIA DO PIAUÍ

AVENIDA SEBASTIÃO TAPETY, S/N - CENTRO

CNPJ: 41522376/0000 - C/Câmpo Programa

Exercício de 2018

Anexo: 06

Página: 13

PROGRAMA DE TRABALHO

(Inc. II, § 2º, Art. 2º)

Lêi: 143, Data: 21/12/2017

02 PODER EXECUTIVO

11 SECRETARIA DE OBRAS, HABITAÇÃO E SERVIÇOS PÚBLICOS

Código	Especificação:	Operação Especial	Projetos	Atividades	Total
15	Urbanismo		369.000,00	23.000,00	392.000,00
15	451 Infra-Estrutura Urbana		369.000,00	23.000,00	392.000,00
15	451 0020 PLANEJAMENTO E ESTRUTURAÇÃO URBANA E RURAL		103.000,00		103.000,00
15.451.0020.1037.0000	Const., Ampliação e Recuperação de Predios Públicos e Casas		33.000,00		33.000,00
15.451.0020.1089.0000	Construção e Reforma de Praças Públicas		30.000,00		30.000,00
15.451.0020.1069.0000	Construção de Rodoviária Municipal		20.000,00		20.000,00
15.451.0020.1072.0000	Construção de Portal		20.000,00		20.000,00
15	451 0022 GESTÃO DA MOBILIDADE URBANA E RURAL		286.000,00	23.000,00	289.000,00
15.451.0022.1053.0000	Pavimentação Asfáltica de Vias Públicas		100.000,00		100.000,00
15.451.0022.1055.0000	Construção e Recuperação de Calçamentos		105.000,00		105.000,00
15.451.0022.1091.0000	Abertura e Recuperação de Ruas e Avenidas		36.000,00		36.000,00
15.451.0022.1092.0000	Construção do Rodoanel Municipal		26.000,00		26.000,00
15.451.0022.2111.0000	Manutenção de Calçamentos			23.000,00	23.000,00
15	452 Serviços Urbanos		60.000,00	323.000,00	383.000,00
15	452 0020 PLANEJAMENTO E ESTRUTURAÇÃO URBANA E RURAL		60.000,00	323.000,00	383.000,00
15.452.0020.1015.0000	Aquisição de Material Permanente		5.000,00		5.000,00
15.452.0020.1017.0000	Construção e Rec. de Chafarizes, poços e Caixas D'água		20.000,00		20.000,00
15.452.0020.1039.0000	Construção e Recuperação do Predio da Prefeitura		15.000,00		15.000,00
15.452.0020.1060.0000	Construção, Reforma e Ampliação do Matadouro Público		20.000,00		20.000,00
15.452.0020.2055.0000	Manutenção e Encargos da Sec. de Obras e Serviços Públicos			181.000,00	181.000,00
15.452.0020.2056.0000	Encargos com os Serviços de Limpeza Pública			131.000,00	131.000,00
15.452.0020.2059.0000	Manutenção dos Cemitérios Públicos			11.000,00	11.000,00
16	Habitação		2.000,00	30.000,00	32.000,00
16	482 Habitação Urbana		2.000,00	30.000,00	32.000,00
16	482 0021 GESTÃO E PLANEJAMENTO HABITACIONAL			30.000,00	30.000,00
16.482.0021.2029.0000	Programa de Melhoria Habitacional			30.000,00	30.000,00
16	482 0024 AQUISIÇÃO DE IMÓVEIS		2.000,00		2.000,00
16.482.0024.1079.0000	Indenização para Aquisição de Imóveis para o Município		2.000,00		2.000,00
17	Saneamento		30.000,00	9.000,00	39.000,00
17	511 Saneamento Básico Rural		30.000,00	9.000,00	39.000,00
17	511 0019 SANEAMENTO BÁSICO URBANO E RURAL		30.000,00	9.000,00	39.000,00
17.511.0019.1017.0000	Construção e Rec. de Chafarizes, poços e Caixas D'água				0,00
17.511.0019.1031.0000	Construção e Recuperação de Barragens, Açudes e Barragens		10.000,00		10.000,00
17.511.0019.1068.0000	Construção e Recuperação de Pontes		20.000,00		20.000,00
17.511.0019.2121.0000	Manutenção e Recuperação de Açudes e Barragens			9.000,00	9.000,00
17	512 Saneamento Básico Urbano		158.000,00	85.000,00	243.000,00

**PM COLÔNIA DO PIAUÍ**

AVENIDA SEBASTIÃO TAPETY, S/N - CENTRO - CNPJ: 41522376/000 Documento Programa - Exercício de 2018

Anexo 06

Página 14

Lei: 143, Data: 21/12/2017

PROGRAMA DE TRABALHO

(Inc. II, § 2º, Art. 2º)

02 PODER EXECUTIVO**11 SECRETARIA DE OBRAS, HABITACAO E SERVICOS PUBLICOS**

Código	Especificação	Operação Especial	Projetos	Atividades	Total		
17	512	0019	SANEAMENTO BÁSICO URBANO E RURAL		156.000,00	86.000,00	241.000,00
17.512.0019.1018.0000	Construção e Restauração de Módulos Sanitários - MSD		20.000,00		20.000,00		
17.512.0019.1019.0000	Construção e Restauração de Aterros Sanitários		20.000,00		20.000,00		
17.512.0019.1020.0000	Const. e Rest. de Esgotos, Bueiros e Canais de Drenagens		20.000,00		20.000,00		
17.512.0019.1030.0000	Construção de Galerias e Passagens Molhadas		11.000,00		11.000,00		
17.512.0019.1033.0000	Construção e Inst. de Lavanderias Públicas		20.000,00		20.000,00		
17.512.0019.1056.0000	Implantação do Sistema de Abastecimento D'água		30.000,00		30.000,00		
17.512.0019.1058.0000	Construção de Módulos Sanitários Domiciliares		35.000,00		35.000,00		
17.512.0019.2050.0000	Manutenção dos Poços, Chafarizes Públicos e Caixas D'água			70.000,00	70.000,00		
17.512.0019.2110.0000	Manutenção de Rede de Abastecimento D'água			15.000,00	15.000,00		
17	805		Abastecimento		10.000,00		10.000,00
17	806	0539	ABASTECIMENTO D'ÁGUA		10.000,00		10.000,00
17.806.0539.1056.0000	Implantação do Sistema de Abastecimento D'água		10.000,00		10.000,00		
25			Energia		20.000,00		20.000,00
25	751		Conservação de Energia		20.000,00		20.000,00
25	751	0020	PLANEJAMENTO E ESTRUTURAÇÃO URBANA E RURAL		20.000,00		20.000,00
25.751.0020.1018.0000	Const. e Ampliação da Rede de Dist. de Energia Elétrica		20.000,00		20.000,00		
25	752		Energia Elétrica			60.000,00	60.000,00
25	752	0020	PLANEJAMENTO E ESTRUTURAÇÃO URBANA E RURAL			60.000,00	60.000,00
25.752.0020.2058.0000	Manutenção com Iluminação Pública			60.000,00	60.000,00		
26			Transporte		70.000,00	140.000,00	210.000,00
26	782		Transporte Rodoviário		70.000,00	140.000,00	210.000,00
26	782	0022	GESTÃO DA MOBILIDADE URBANA E RURAL		70.000,00	140.000,00	210.000,00
26.782.0022.1029.0000	Construção de Pontos de Embarque/Desembarque de Passageiros		10.000,00		10.000,00		
26.782.0022.1040.0000	Construção e Recuperação de Estradas Vicinais		60.000,00		60.000,00		
26.782.0022.2079.0000	Manutenção de Veículos Públicos			100.000,00	100.000,00		
26.782.0022.2981.0000	Manutenção de Rodovias e Estradas do Município			40.000,00	40.000,00		
		TOTAL	0,00	717.000,00	670.000,00	1.387.000,00	

PM COLÔNIA DO PIAUÍ

AVENIDA SEBASTIÃO TAPETY, S/N - CENTRO - CNPJ: 41522376/0001 Documento Programa - Exercício de 2018

Anexo 06

Página 16

Lei: 143, Data: 21/12/2017

PROGRAMA DE TRABALHO

(Inc. II, § 2º, Art. 2º)

02 PODER EXECUTIVO

12 SECRETARIA MUNICIPAL DE ESPORTE E LAZER

Código	Especificação	Operação Especial	Projetos	Atividades	Total
27	Desporto e Lazer		60.000,00	125.800,00	185.800,00
27	8.12 Desporto Comunitário		60.000,00	125.800,00	185.800,00
27	8.12 0015 ESPORTE, LAZER E QUALIDADE DE VIDA		60.000,00	125.800,00	185.800,00
27.812.0015.1004.0000	Construção e Recuperação do Ginásio Poliesportivo		30.000,00		30.000,00
27.812.0015.1082.0000	Construção e Recuperação de Estádio e Campos de Futebol		30.000,00		30.000,00
27.812.0015.2048.0000	Incentivo à Prática de Esporte e Lazer			35.000,00	35.000,00
27.812.0015.2078.0000	Manutenção do Departamento de Esportes			61.800,00	61.800,00
27.812.0015.2109.0000	Manuf. do Ginásio, Quadra Poliesportiva e Campo de Futebol			29.000,00	29.000,00
TOTAL		0,00	60.000,00	125.800,00	185.800,00

[Handwritten mark]

CC 3304-6
 OP 001
 Ag: 3181



PM COLÔNIA DO PIAUÍ

AVENIDA SEBASTIÃO TAPETY, S/N - CENTRO - CNPJ: 41522876/0001 - Colônia do Piauí - Exercicio de 2018

Anexo 06

Página 18

Lei: 143, Data: 21/12/2017

PROGRAMA DE TRABALHO

(Inc. II, § 2º, Art. 2º)

Código	Especificação	Operação Especial	Projetos	Atividades	Total
02	PODER EXECUTIVO				
13	CONTROLADORIA GERAL DO MUNICIPIO-CGM				
04	Administração			22.000,00	22.000,00
04	124 - Controle Interno			22.000,00	22.000,00
04	124 - 0028 - GESTÃO DE CONTROLE E FISCALIZAÇÃO			22.000,00	22.000,00
04	124.0023.2072.0000 - Manutenção dos Serviços da Controladoria Geral do Município			22.000,00	22.000,00
TOTAL		0,00	0,00	22.000,00	22.000,00

8

**PM COLÔNIA DO PIAUÍ**

AVENIDA SEBASTIÃO TARETY, S/N - CENTRO - CNPJ: 41.522.376/0001-04 - Documento Programa - Exercício de 2018

Anexo 06

Página 17

Lei: 143, Data: 21/12/2017

PROGRAMA DE TRABALHO

(Inc. II, § 2º, Art. 2º)

02 - PODER EXECUTIVO**14 - SECRETARIA MUNICIPAL DE CULTURA E TURISMO**

Código	Especificação	Operação Especial	Projetos	Atividades	Total
13	Cultura		11.600,00	156.500,00	168.000,00
13	392 - Difusão Cultural		11.600,00	156.500,00	168.000,00
13	392 - 0013 - FOMENTO, INCENTIVO E DESENVOLVIMENTO CULTURAL		11.500,00	156.500,00	168.000,00
13.392.0013.1036.0000	Consist. Instalação e Equipação da Biblioteca Pública		1.000,00		1.000,00
13.392.0013.1086.0000	Construção, Reforma e Equipação do Parque de Vaquejada		10.500,00		10.500,00
13.392.0013.2042.0000	Real. em Proim. Eventos-Fest. Comemor. Culturais do Município			120.000,00	120.000,00
13.392.0013.2088.0000	Manutenção do Parque de Vaquejada			3.000,00	3.000,00
13.392.0013.2103.0000	Manutenção da Biblioteca Pública			8.500,00	8.500,00
13.392.0013.2124.0000	Manutenção da Secretaria de Cultura e Turismo			25.000,00	25.000,00
23	Comércio e Serviços		500,00	6.000,00	6.500,00
23	695 - Turismo		500,00	6.000,00	6.500,00
23	695 - 0014 - FOMENTO AO TURISMO DE EVENTOS, LAZER E NEGÓCIOS		500,00	6.000,00	6.500,00
23.695.0014.1051.0000	Apoio à Infra-Estrutura Turística no Município		500,00		500,00
23.695.0014.2043.0000	Incentivo às Atividades Culturais do Município			6.000,00	6.000,00
TOTAL		0,00	12.000,00	162.500,00	174.500,00



PM COLÔNIA DO PIAUÍ

AVENIDA SEBASTIÃO TAPETY, S/N - CENTRO - CNPJ: 41522378/000 - CPM - Exercício de 2018

Anexo 06

Página 18

PROGRAMA DE TRABALHO

(Inc. II, § 2º, Art. 2º)

Lei: 143, Data: 21/12/2017

02 - PODER EXECUTIVO

15 - SECRETARIA MUNICIPAL DA JUVENTUDE

Código	Especificação	Operação Especial	Projetos	Atividades	Total
14	Direitos da Cidadania		10.000,00	54.000,00	64.000,00
14.422	Direitos Individuais, Coletivos e Difusos		10.000,00	54.000,00	64.000,00
14.422.0016	0016 - POLITICAS PUBLICAS VOLTADAS A JUVENTUDE		10.000,00	54.000,00	64.000,00
14.422.0016.1095.0000	Realização de Cursos Profissionalizantes P/ Jovens e Adolescentes		500,00		500,00
14.422.0016.1088.0000	Programa de Inclusão ao Jovem ao mercado de Trabalho		1.500,00		1.500,00
14.422.0016.1094.0000	PROGRAMA MENOR APRENDIZ / ESTÁGIO		8.000,00		8.000,00
14.422.0016.2125.0000	Manutenção da Secretaria da Juventude			54.000,00	54.000,00
TOTAL		0,00	10.000,00	54.000,00	64.000,00



PM COLÔNIA DO PIAUÍ

AVENIDA SEBASTIÃO TARETY, S/N - CENTRO

CNPJ: 41522376/000 - Cadastro Programa

Exercício de 2018

Anexo 06

Página 19

PROGRAMA DE TRABALHO

(Inc. II, § 2º, Art. 2º)

Lei: 143, Data: 21/12/2017

02 PODER EXECUTIVO

16 HOSPITAL LOURDINHA MOURA

Código	Especificação	Operação Especial	Projetos	Atividades	Total
10	Saúde		315.000,00	544.000,00	859.000,00
10	302 Assistência Hospitalar e Ambulatorial		315.000,00	544.000,00	859.000,00
10	302 0009 ATENDIMENTO AMBULATORIAL, EMERGENCIAL E HOSPITALAR		315.000,00	544.000,00	859.000,00
10.302.0009.1023.0000	Aquisição de Equip. p/ Unidades de Saúde		20.000,00		20.000,00
10.302.0009.1032.0000	Reforma e Ampl. do Hospital de Req. Pólo Lourdinha Moura		235.000,00		235.000,00
10.302.0009.1034.0000	Aquisição de Unidade Móvel de Saúde		60.000,00		60.000,00
10.302.0009.2039.0000	Manutenção do Hospital de Req. Pólo Lourdinha Moura			544.000,00	544.000,00
TOTAL		0,00	315.000,00	544.000,00	859.000,00

PM COLONIA DO PIAUÍ

AVENIDA SEBASTIÃO TARETY, S/N - CENTRO

CNPJ: 44522378/0001-04 Documento: Programa

Exercício de 2018

Anexo 06

Página 20

PROGRAMA DE TRABALHO

(Inc. II, § 2º, Art. 2º)

Lei: 143, Data: 21/12/2017

02 PODER EXECUTIVO**17 FUNDO DOS DIREITOS DA CRIANÇA E DO ADOLESCENTE**

Código	Especificação	Operação Especial	Projetos	Atividades	Total
08	Assistência Social		10.000,00	24.000,00	34.000,00
08	243 Assistência à Criança e ao Adolescente		10.000,00	24.000,00	34.000,00
08	243 0007 PROTEÇÃO AS CRIANÇAS, ADOLESCENTES E SUAS FAMILIAS		10.000,00	24.000,00	34.000,00
08.243.0007.1025.0000	Aquisição de Material Permanente		5.000,00		5.000,00
08.243.0007.1048.0000	Construção e Ampliação do Prédio do Conselho Tutelar		5.000,00		5.000,00
08.243.0007.2054.0000	Fundo dos Direitos da Criança e do Adolescente			24.000,00	24.000,00
TOTAL		0,00	10.000,00	24.000,00	34.000,00

PM COLÔNIA DO PIAUÍ

AVENIDA SEBASTIÃO TABETY, S/N - CENTRO - CNPJ: 41522376/0001 - Documento Programa - Exercício de 2018

Anexo 06

Página 21

Lei: 143, Data: 21/12/2017

PROGRAMA DE TRABALHO

(inc. II, § 2º, Art. 2º)

Código	Especificação	Operação Especial	Projetos	Atividades	Total
99	Reserva de Contingência			70.000,00	70.000,00
99	999 Reserva de Contingência			70.000,00	70.000,00
99	999 0999 RESERVA DE CONTINGENCIA			70.000,00	70.000,00
99.999.0999.2099.0000	RESERVA DE CONTINGENCIA			70.000,00	70.000,00
TOTAL		0,00	0,00	70.000,00	70.000,00
TOTAL GERAL		0,00	2.762.000,00	16.264.000,00	19.026.000,00

FÁTIMA B. MOURA DE ABREU SÁ
PREFEITA MUNICIPAL

PM COLÔNIA DO PIAUÍ

AVENIDA SEBASTIÃO TAPETY, S/N - CENTRO - CNPJ: 41522376/0001-00 - Planejamento Programa - Exercício de 2018

Anexo 07

Página: 1

**PROGRAMA DE TRABALHO DO GOVERNO
DEMONSTRATIVO DE FUNÇÕES, SUBFUNÇÕES E PROGRAMAS
POR PROJETOS, ATIVIDADES E OPERAÇÕES ESPECIAIS
(Inc. II, § 2º, Art. 2º)**

Lei: 143, Data: 21/12/2017

Código	Especificação	Operação Especial	Projetos	Atividades	Total
01	Legislativa	0,00	23.000,00	617.000,00	642.000,00
01	031 Ação Legislativa	0,00	23.000,00	617.000,00	642.000,00
01	031 0001 ATUAÇÃO LEGISLATIVA DA CÂMARA	0,00	23.000,00	617.000,00	642.000,00
01.031.0001.1001.0000	Construção, Ampliação e Recup. do Prédio de Câmara	0,00	10.000,00	0,00	10.000,00
01.031.0001.1002.0000	Aquisição de Material Permanente p/ Câmara	0,00	5.000,00	0,00	5.000,00
01.031.0001.1054.0000	Aquisição de Veículo	0,00	5.000,00	0,00	5.000,00
01.031.0001.2001.0000	Manutenção de Câmara Municipal	0,00	0,00	617.000,00	617.000,00
01.031.0001.2113.0000	Contribuição a Entidades	0,00	0,00	2.000,00	2.000,00
01	091 Defesa da Ordem Jurídica	0,00	0,00	42.000,00	42.000,00
01	091 0001 ATUAÇÃO LEGISLATIVA DA CÂMARA	0,00	0,00	42.000,00	42.000,00
01.091.0001.2003.0000	Encargos com Assessoria Jurídica Tec. Administrativa	0,00	0,00	42.000,00	42.000,00
04	Administração	0,00	216.300,00	1.677.900,00	1.894.200,00
04	121 Planejamento e Orçamento	0,00	0,00	8.700,00	8.700,00
04	121 0004 GESTÃO E MODERNIZAÇÃO ADMINISTRATIVA	0,00	0,00	8.700,00	8.700,00
04.121.0004.2101.0000	Criação do Plano Diretor	0,00	0,00	8.700,00	8.700,00
04	122 Administração Geral	0,00	213.300,00	1.449.600,00	1.662.900,00
04	122 0002 DEFESA DO INTERESSE PÚBLICO NO PROCESSO JUDICIÁRIO	0,00	0,00	33.300,00	33.300,00
04.122.0002.2003.0000	Encargos com Assessoria Jurídica Tec. Administrativa	0,00	0,00	33.300,00	33.300,00
04	122 0003 GESTÃO POLÍTICA E SOCIAL	0,00	83.500,00	314.800,00	378.300,00
04.122.0003.1003.0000	Aquisição de Material Permanente	0,00	32.000,00	0,00	32.000,00
04.122.0003.1051.0000	Aquisição de Veículo	0,00	31.500,00	0,00	31.500,00
04.122.0003.2002.0000	Manutenção do Gabinete do Prefeito	0,00	0,00	294.800,00	294.800,00
04.122.0003.2008.0000	Administração da Junta do Serviço Militar	0,00	0,00	13.100,00	13.100,00
04.122.0003.2013.0000	Apoio e Segurança Pública do Município	0,00	0,00	4.000,00	4.000,00
04.122.0003.2074.0000	Contribuição a Entidades	0,00	0,00	2.900,00	2.900,00
04	122 0004 GESTÃO E MODERNIZAÇÃO ADMINISTRATIVA	0,00	149.800,00	1.101.500,00	1.261.300,00
04.122.0004.1026.0000	Aquisição de Veículos	0,00	35.000,00	0,00	35.000,00
04.122.0004.1027.0000	Aquisição de Material Permanente	0,00	25.000,00	0,00	25.000,00
04.122.0004.1028.0000	Aquisição de Imóveis	0,00	800,00	0,00	800,00
04.122.0004.1030.0000	Construção e Recuperação do Prédio da Prefeitura	0,00	41.300,00	0,00	41.300,00
04.122.0004.1077.0000	Manutenção do Setor de Transportes	0,00	1.500,00	0,00	1.500,00
04.122.0004.1078.0000	Implantação e Manutenção da Guarda Municipal de Trânsito	0,00	6.400,00	0,00	6.400,00
04.122.0004.1090.0000	IMPLANTAÇÃO DO PROJETO CIDADÃO EMPREENDEDOR - PARCERIA SEBRAE	0,00	40.000,00	0,00	40.000,00
04.122.0004.2004.0000	Manutenção das Atividades Administrativas	0,00	0,00	932.500,00	932.500,00
04.122.0004.2014.0000	Encargos com Presençados	0,00	0,00	160.000,00	160.000,00
04.122.0004.2064.0000	Realização de Concurso Público	0,00	0,00	4.000,00	4.000,00
04.122.0004.2108.0000	Indenização de Imóveis	0,00	0,00	5.000,00	5.000,00
04	123 Administração Financeira	0,00	3.000,00	187.100,00	190.100,00
04	123 0005 GESTÃO DOS RECURSOS FINANCEIROS	0,00	3.000,00	187.100,00	190.100,00
04.123.0005.1009.0000	Aquisição de Veículo	0,00	3.000,00	0,00	3.000,00
04.123.0005.2020.0000	Manutenção do Depto. Tributário e Financeiro	0,00	0,00	72.600,00	72.600,00
04.123.0005.2021.0000	Encargos com Serviços Bancários e Financeiros	0,00	0,00	25.000,00	25.000,00
04.123.0005.2073.0000	Manutenção do Setor Contábil	0,00	0,00	89.500,00	89.500,00
04	124 Controle Interno	0,00	0,00	22.000,00	22.000,00

PM COLÔNIA DO PIAUÍ

AVENIDA SEBASTIÃO TAPETY, S/N - CENTRO * CNPJ 41522376/0001 - Fomento Programa * Exercício de 2018

Anexo 07

Página 2

**PROGRAMA DE TRABALHO DO GOVERNO
DEMONSTRATIVO DE FUNÇÕES, SUBFUNÇÕES E PROGRAMAS
POR PROJETOS, ATIVIDADES E OPERAÇÕES ESPECIAIS
(IncII, § 2º, Art 2º)**

Lei: 143, Data: 21/12/2017

Código	Especificação	Operação Especial	Projetos	Atividades	Total
04	Administração	0,00	216.300,00	1.677.900,00	1.894.200,00
04	124 Controle Interno	0,00	0,00	22.000,00	22.000,00
04	124 0023 GESTÃO DE CONTROLE E FISCALIZAÇÃO	0,00	0,00	22.000,00	22.000,00
04.124.0023.2072.0000	Manutenção dos Serviços da Controladoria Geral do Município	0,00	0,00	22.000,00	22.000,00
04	126 Tecnologia da Informação	0,00	0,00	10.500,00	10.500,00
04	126 0004 GESTÃO E MODERNIZAÇÃO ADMINISTRATIVA	0,00	0,00	10.500,00	10.500,00
04.126.0004.2006.0000	Encargos com Informática e Processamento de dados	0,00	0,00	10.500,00	10.500,00
06	Assistência Social	0,00	77.000,00	907.300,00	984.300,00
08	243 Assistência à Criança e ao Adolescente	0,00	10.000,00	103.300,00	113.300,00
08	243 0007 PROTEÇÃO AS CRIANÇAS, ADOLESCENTES E SUAS FAMILIAS	0,00	10.000,00	103.300,00	113.300,00
08.243.0007.1025.0000	Aquisição de Material Permanente	0,00	5.000,00	0,00	5.000,00
08.243.0007.1048.0000	Construção e Ampliação do Predio do Conselho Tutelar	0,00	5.000,00	0,00	5.000,00
08.243.0007.2054.0000	Fundo dos Direitos da Criança e do Adolescente	0,00	0,00	24.000,00	24.000,00
08.243.0007.2076.0000	Funcionamento e Manutenção do Conselho Tutelar	0,00	0,00	79.300,00	79.300,00
08	244 Assistência Comunitária	0,00	67.000,00	804.000,00	871.000,00
08	244 0008 PROTEÇÃO SOCIAL BÁSICA E ESPECIAL	0,00	0,00	520.000,00	520.000,00
08.244.0008.2011.0000	Serviço de Convivência e Fortalecimento de Vínculos-SGFV	0,00	0,00	120.000,00	120.000,00
08.244.0008.2017.0000	Manutenção do Índice de Gestão Desy. do Bolsa Família - IGD	0,00	0,00	80.000,00	80.000,00
08.244.0008.2087.0000	PISO DE TRANSIÇÃO DE MÉDIA COMPLEXIDADE-PTMC	0,00	0,00	10.000,00	10.000,00
08.244.0008.2096.0000	Piso Básico Variável - PBV III	0,00	0,00	80.000,00	80.000,00
08.244.0008.2098.0000	Administ.do Fundo Municipal de Assistência Social	0,00	0,00	40.000,00	40.000,00
08.244.0008.2100.0000	Índice de Gestão Descentralizada do Suas - IGD SUAS	0,00	0,00	30.000,00	30.000,00
08.244.0008.2105.0000	Manutenção do Programa Piso Básico Fixo - PBF	0,00	0,00	80.000,00	80.000,00
08.244.0008.2127.0000	Programa Criança Feliz	0,00	0,00	80.000,00	80.000,00
08	244 0008 GESTÃO DE POLÍTICA DE ASSISTÊNCIA SOCIAL	0,00	67.000,00	284.000,00	351.000,00
08.244.0008.1065.0000	Aquisição de Materiais Permanente	0,00	7.000,00	0,00	7.000,00
08.244.0008.1022.0000	Ampliação, Reforma e Equipação do COE e CRAS	0,00	20.000,00	0,00	20.000,00
08.244.0008.1063.0000	Construção do Predio da Secretaria de Trabalho e Ação Social	0,00	10.000,00	0,00	10.000,00
08.244.0008.1064.0000	Aquisição de Veículo	0,00	10.000,00	0,00	10.000,00
08.244.0008.1065.0000	Construção do Centro de Reabilitação Social	0,00	10.000,00	0,00	10.000,00
08.244.0008.1073.0000	Construir e Equipar a Cozinha Comunitaria	0,00	10.000,00	0,00	10.000,00
08.244.0008.2024.0000	Manutenção e Administração da Secretaria	0,00	0,00	219.000,00	219.000,00
08.244.0008.2098.0000	Administ.do Fundo Municipal de Assistência Social	0,00	0,00	65.000,00	65.000,00
10	Saúde	0,00	695.000,00	3.988.400,00	4.675.400,00
10	301 Atenção Básica	0,00	614.000,00	2.981.000,00	2.395.000,00

PM COLÔNIA DO PIAUÍ

AVENIDA SEBASTIÃO TAPETY, S/N - CENTRO - CNPJ: 41522376/0001-44 - Fomento Programa - Exercício de 2018

Anexo 07

Página 3

**PROGRAMA DE TRABALHO DO GOVERNO
DEMONSTRATIVO DE FUNÇÕES, SUBFUNÇÕES E PROGRAMAS
POR PROJETOS, ATIVIDADES E OPERAÇÕES ESPECIAIS
(Inc II, § 2º, Art 2º)**

Lei: 143, Data: 21/12/2017

Código	Especificação	Operação Especial	Projetos	Atividades	Total	
10	Saúde	0,00	689.000,00	3.985.400,00	4.675.400,00	
10	301	Atenção Básica	0,00	314.000,00	2.395.000,00	2.395.000,00
10	301	0011	MELHORIA DO SISTEMA DE SAÚDE	0,00	314.000,00	2.395.000,00
10.301.0011.1024.0000	Construção, Reforma e Ampl. de Unidade de Saúde	0,00	130.000,00	0,00	130.000,00	
10.301.0011.1024.0000	Aquisição de Veículo	0,00	40.000,00	0,00	40.000,00	
10.301.0011.1046.0000	Aquisição de Material Permanente	0,00	10.000,00	0,00	10.000,00	
10.301.0011.1047.0000	Aquisição de Imóveis	0,00	12.000,00	0,00	12.000,00	
10.301.0011.1059.0000	Construção e Instalação de Academia de Saúde	0,00	60.000,00	0,00	60.000,00	
10.301.0011.1096.0000	CONSTRUÇÃO, REFORMA E AMPLIAÇÃO DE UNIDADE DO CAPS	0,00	27.000,00	0,00	27.000,00	
10.301.0011.1096.0000	Implantação do Conselho Municipal de Saúde	0,00	35.000,00	0,00	35.000,00	
10.301.0011.2061.0000	Administração da Secretaria Municipal de Saúde	0,00	0,00	201.000,00	201.000,00	
10.301.0011.2062.0000	Núcleo de Apoio à Saúde da Família - NASF	0,00	0,00	140.000,00	140.000,00	
10.301.0011.2063.0000	Manutenção do Sistema de Saúde do Município	0,00	0,00	1.122.000,00	1.122.000,00	
10.301.0011.2065.0000	Aquisição de Materiais Odontológicos e Medicamentos	0,00	0,00	338.000,00	338.000,00	
10.301.0011.2066.0000	Conservação e Limpeza dos Postos de Saúde	0,00	0,00	80.000,00	80.000,00	
10.301.0011.2095.0000	Programa de Atenção Básica	0,00	0,00	200.000,00	200.000,00	
10	302	Assistência Hospitalar e Ambulatorial	0,00	376.000,00	546.400,00	921.400,00
10	302	0009	ATENDIMENTO AMBULATORIAL, EMERGENCIAL E HOSPITALAR	0,00	315.000,00	559.000,00
10.302.0009.1023.0000	Aquisição de Equip. p/ Unidades de Saúde	0,00	20.000,00	0,00	20.000,00	
10.302.0009.1032.0000	Reforma e Ampl. do Hospital de Req. Pôrto Lourdinha Moura	0,00	235.000,00	0,00	235.000,00	
10.302.0009.1034.0000	Aquisição de Unidade Móvel de Saúde	0,00	60.000,00	0,00	60.000,00	
10.302.0009.2039.0000	Manutenção Hospital de Req. Pôrto Lourdinha Moura	0,00	0,00	544.000,00	544.000,00	
10	302	0011	MELHORIA DO SISTEMA DE SAÚDE	0,00	60.000,00	62.400,00
10.302.0011.1024.0000	Aquisição de Veículo	0,00	30.000,00	0,00	30.000,00	
10.302.0011.1087.0000	Construção e Aquisição de equipamentos para Maternidade	0,00	30.000,00	0,00	30.000,00	
10.302.0011.2089.0000	Programa Saúde da Família - PSF	0,00	0,00	2.400,00	2.400,00	
10	303	Suporte Profilático e Terapêutico	0,00	0,00	1.183.000,00	1.183.000,00
10	303	0011	MELHORIA DO SISTEMA DE SAÚDE	0,00	0,00	1.183.000,00
10.303.0011.2089.0000	Programa Saúde da Família - PSF	0,00	0,00	529.000,00	529.000,00	
10.303.0011.2099.0000	Programa de Agentes Comunitários de Saúde - PACS	0,00	0,00	329.000,00	329.000,00	
10.303.0011.2091.0000	Programa de Saúde Bucal - PSB	0,00	0,00	325.000,00	325.000,00	
10	304	Vigilância Sanitária	0,00	0,00	80.000,00	80.000,00
10	304	0010	ATENÇÃO À VIGILÂNCIA SANITÁRIA E EPIDEMIOLÓGICA	0,00	0,00	80.000,00
10.304.0010.2068.0000	Manutenção dos Serviços de Vigilância Sanitária	0,00	0,00	80.000,00	80.000,00	
10	305	Vigilância Epidemiológica	0,00	0,00	96.000,00	96.000,00
10	305	0010	ATENÇÃO À VIGILÂNCIA SANITÁRIA E EPIDEMIOLÓGICA	0,00	0,00	96.000,00
10.305.0010.2070.0000	Campanha Educativa e Preventiva de Saúde Pública	0,00	0,00	9.000,00	9.000,00	
10.305.0010.2092.0000	Programa de Vigil. Epidem. e Controle de Doenças	0,00	0,00	87.000,00	87.000,00	
12	Educação	0,00	738.000,00	7.358.400,00	8.096.400,00	
12	361	Ensino Fundamental	0,00	496.000,00	7.003.700,00	7.499.700,00

PM COLÔNIA DO PIAUÍ

AVENIDA SEBASTIÃO TAPETY, S/N - CENTRO - CNPJ: 41522378/0001-45 - Fomento Programa - Exercício de 2018

Anexo 07

Página 4

**PROGRAMA DE TRABALHO DO GOVERNO
DEMONSTRATIVO DE FUNÇÕES, SUBFUNÇÕES E PROGRAMAS
POR PROJETOS, ATIVIDADES E OPERAÇÕES ESPECIAIS
(Inc. II, § 2º, Art. 2º)**

Lei: 143, Data: 21/12/2017

Código	Especificação	Operação Especial	Projetos	Atividades	Total
12	Educação	0,00	736.000,00	7.368.400,00	8.096.400,00
12	361 Ensino Fundamental	0,00	496.000,00	7.003.700,00	7.499.700,00
12	361 0012 MELHORIA DA QUALIDADE DA EDUCAÇÃO	0,00	496.000,00	7.003.700,00	7.499.700,00
12.361.0012.1007.0000	Construção, Recup. e Ampl. de Unidades Escolares	0,00	131.600,00	0,00	131.600,00
12.361.0012.1008.0000	Aquisição de Equipamento para Unidades Escolares	0,00	20.000,00	0,00	20.000,00
12.361.0012.1009.0000	Aquisição de Veículo	0,00	40.000,00	0,00	40.000,00
12.361.0012.1012.0000	Aquisição de Veículo Para Educação	0,00	50.400,00	0,00	50.400,00
12.361.0012.1014.0000	Investimentos para Fortalecimento da Educação Básica	0,00	117.000,00	0,00	117.000,00
12.361.0012.1044.0000	Aquisição de Imóveis	0,00	5.000,00	0,00	5.000,00
12.361.0012.1045.0000	Aquisição de Imóveis	0,00	105.000,00	0,00	105.000,00
12.361.0012.1050.0000	Projeto Caminho da Escola	0,00	20.000,00	0,00	20.000,00
12.361.0012.1074.0000	Construção e Equipação do Telecentro Municipal	0,00	5.000,00	0,00	5.000,00
12.361.0012.1082.0000	Aquisição de Equipamentos e Material Permanente Ensino Fundamental	0,00	2.000,00	0,00	2.000,00
12.361.0012.2005.0000	Manutenção do Salário Educação	0,00	0,00	162.000,00	162.000,00
12.361.0012.2010.0000	Manutenção do Programa de Educação de Jovens e Adultos - EJA	0,00	0,00	11.500,00	11.500,00
12.361.0012.2019.0000	Encargos com o Programa Brasil Alfabetizado-BRALF	0,00	0,00	65.000,00	65.000,00
12.361.0012.2033.0000	Administração do Ensino Fundamental	0,00	0,00	74.500,00	74.500,00
12.361.0012.2034.0000	Manutenção da Merenda Escolar-PNAE	0,00	0,00	220.000,00	220.000,00
12.361.0012.2036.0000	Administração e Coordenação da Secretaria	0,00	0,00	312.700,00	312.700,00
12.361.0012.2037.0000	Manutenção de Veículos da Educação	0,00	0,00	82.200,00	82.200,00
12.361.0012.2038.0000	Fornecimento de Bolsas de Estudo	0,00	0,00	8.000,00	8.000,00
12.361.0012.2040.0000	Programa de Erradicação do Analfabetismo	0,00	0,00	41.500,00	41.500,00
12.361.0012.2046.0000	Encargos com o Pessoal do Magistério - 60%	0,00	0,00	3.952.000,00	3.952.000,00
12.361.0012.2047.0000	Encargos com o Pessoal Administrativo - 40%	0,00	0,00	1.409.300,00	1.409.300,00
12.361.0012.2048.0000	Conservação e Manutenção de Unidades Escolares	0,00	0,00	62.000,00	62.000,00
12.361.0012.2049.0000	Outras Despesas de Custeio - 40%	0,00	0,00	89.000,00	89.000,00
12.361.0012.2050.0000	Treinamentos e Qualificações de Professores	0,00	0,00	20.000,00	20.000,00
12.361.0012.2051.0000	Aquisição de Material Didático e Pedagógico	0,00	0,00	135.000,00	135.000,00
12.361.0012.2053.0000	Manutenção dos Serviços de Transporte Escolar	0,00	0,00	80.000,00	80.000,00
12.361.0012.2083.0000	Manutenção do Programa Dinheiro Direto nas Escolas - PDDE	0,00	0,00	22.000,00	22.000,00
12.361.0012.2087.0000	Encargos com o PNAE	0,00	0,00	115.000,00	115.000,00
12.361.0012.2119.0000	Manutenção de Educação de Jovens e Adultos-60%	0,00	0,00	22.000,00	22.000,00
12.361.0012.2122.0000	Manutenção de Educação de Jovens e Adultos-40%	0,00	0,00	100.000,00	100.000,00
12	365 Educação Infantil	0,00	172.000,00	293.500,00	465.500,00
12	365 0012 MELHORIA DA QUALIDADE DA EDUCAÇÃO	0,00	172.000,00	293.500,00	465.500,00
12.365.0012.1010.0000	Construção e Recuperação de Creches e Pré-Escolas	0,00	100.000,00	0,00	100.000,00
12.365.0012.1011.0000	Aquisição de Material Permanente para Creches e Pré-Escolas	0,00	10.000,00	0,00	10.000,00
12.365.0012.1043.0000	Aquisição de Veículos para Creches e Pré-Escolas	0,00	50.000,00	0,00	50.000,00
12.365.0012.1057.0000	Construção e Recuperação de Creches e Pré-Escolas	0,00	6.000,00	0,00	6.000,00
12.365.0012.1058.0000	Aquisição de Material Permanente p/Creches e Pré-Escolas	0,00	6.000,00	0,00	6.000,00
12.365.0012.2036.0000	Administração do Ensino Infantil	0,00	0,00	130.500,00	130.500,00
12.365.0012.2114.0000	Manutenção e Encargos com o Ensino Infantil-60%	0,00	0,00	98.000,00	98.000,00
12.365.0012.2116.0000	Manutenção e Encargos com o Ensino Infantil-40%	0,00	0,00	65.000,00	65.000,00
12	367 Educação Especial	0,00	0,00	61.200,00	61.200,00
12	367 0012 MELHORIA DA QUALIDADE DA EDUCAÇÃO	0,00	0,00	61.200,00	61.200,00
12.367.0012.2041.0000	Treinamento e Capacitação de Pessoal	0,00	0,00	16.000,00	16.000,00
12.367.0012.2045.0000	Manutenção do Ensino Especial e Excepcional	0,00	0,00	16.500,00	16.500,00
12.367.0012.2120.0000	Manut. do Ensino Especial e Excepcional - 60%	0,00	0,00	8.700,00	8.700,00
12.367.0012.2123.0000	Manut. do Ensino Especial e Excepcional - 40%	0,00	0,00	20.000,00	20.000,00
12	368 Escolas e Creches das Zonas Rurais e Urbanas	0,00	70.000,00	0,00	70.000,00

PM COLÔNIA DO PIAUÍ

AVENIDA SEBASTIÃO TAPETY, S/N - CENTRO - CNPJ: 41522376/0001 - Planejamento Programa - Exercício de 2018

Anexo 07

Página 5

**PROGRAMA DE TRABALHO DO GOVERNO
DEMONSTRATIVO DE FUNÇÕES, SUBFUNÇÕES E PROGRAMAS
POR PROJETOS, ATIVIDADES E OPERAÇÕES ESPECIAIS
(Inc. II, § 2º, Art. 2º)**

Lei: 143, Data: 21/12/2017

Código	Especificação	Operação Especial	Projetos	Atividades	Total
12	Educação	0,00	736.000,00	7.356.400,00	8.092.400,00
12	368 Escolas e Creches das Zonas Rural e Urbana	0,00	70.000,00	0,00	70.000,00
12	368 0012 MELHORIA DA QUALIDADE DA EDUCAÇÃO	0,00	70.000,00	0,00	70.000,00
12.368.0012.1083.0000	Construção e Reforma de Quadra de Esporte das Escolas	0,00	50.000,00	0,00	50.000,00
12.368.0012.1084.0000	Construção de Sistemas e Perfuração de Poços nas Escolas e Creches das Zonas Rural e Urbana	0,00	20.000,00	0,00	20.000,00
13	Cultura	0,00	11.500,00	166.500,00	168.000,00
13	392 Difusão Cultural	0,00	11.500,00	166.500,00	168.000,00
13	392 0013 FOMENTO, INCENTIVO E DESENVOLVIMENTO CULTURAL	0,00	11.500,00	166.500,00	168.000,00
13.392.0013.1036.0000	Constr., Instalação e Equipação da biblioteca Pública	0,00	1.000,00	0,00	1.000,00
13.392.0013.1066.0000	Construção, Reforma e Equipação do Parque de Vaquejada	0,00	10.500,00	0,00	10.500,00
13.392.0013.2042.0000	Real. em Prom. Eventos Fest. Comemor. Culturais do Município	0,00	0,00	120.000,00	120.000,00
13.392.0013.2080.0000	Manutenção do Parque de Vaquejada	0,00	0,00	3.000,00	3.000,00
13.392.0013.2103.0000	Manutenção da Biblioteca Pública	0,00	0,00	6.500,00	6.500,00
13.392.0013.2124.0000	Manutenção da Secretaria de Cultura e Turismo	0,00	0,00	25.000,00	25.000,00
14	Direitos de Cidadania	0,00	10.000,00	54.000,00	64.000,00
14	422 Direitos Individuais, Coletivos e Difusos	0,00	10.000,00	54.000,00	64.000,00
14	422 0016 POLITICAS PUBLICAS VOLTADAS A JUVENTUDE	0,00	10.000,00	54.000,00	64.000,00
14.422.0016.1085.0000	Realização de Cursos Profissionalizantes Para Jovens e Adolescentes	0,00	500,00	0,00	500,00
14.422.0016.1086.0000	Programa de Inclusão ao Jovem ao mercado de Trabalho	0,00	1.500,00	0,00	1.500,00
14.422.0016.1094.0000	PROGRAMA MENOR APRENDIZ / ESTAGIO	0,00	8.000,00	0,00	8.000,00
14.422.0016.2125.0000	Manutenção da Secretaria da Juventude	0,00	0,00	54.000,00	54.000,00
15	Urbanismo	0,00	429.000,00	346.000,00	775.000,00
15	451 Infra-Estrutura Urbana	0,00	369.000,00	23.000,00	392.000,00
15	451 0020 PLANEJAMENTO E ESTRUTURACAO URBANA E RURAL	0,00	103.000,00	0,00	103.000,00
15.451.0020.1037.0000	Const., Ampliação e Restauração de Predios Públicos e Casas	0,00	33.000,00	0,00	33.000,00
15.451.0020.1038.0000	Construção e Reforma de Praças Públicas	0,00	30.000,00	0,00	30.000,00
15.451.0020.1069.0000	Construção de Rodoviária Municipal	0,00	20.000,00	0,00	20.000,00
15.451.0020.1072.0000	Construção de Portai	0,00	20.000,00	0,00	20.000,00
15	451 0022 GESTAO DA MOBILIDADE URBANA E RURAL	0,00	266.000,00	23.000,00	289.000,00
15.451.0022.1063.0000	Pavimentação Asfáltica de Vias Públicas	0,00	100.000,00	0,00	100.000,00
15.451.0022.1059.0000	Construção e Recuperação de Calçamentos	0,00	105.000,00	0,00	105.000,00
15.451.0022.1091.0000	Abertura e Recuperação de Ruas e Avenidas	0,00	36.000,00	0,00	36.000,00
15.451.0022.1082.0000	Construção do Rodoanel Municipal	0,00	25.000,00	0,00	25.000,00
15.451.0022.2111.0000	Manutenção de Calçamentos	0,00	0,00	23.000,00	23.000,00
15	452 Serviços Urbanos	0,00	60.000,00	329.000,00	389.000,00

PM COLÔNIA DO PIAUI

AVENIDA SEBASTIÃO TAPETY, S/N - CENTRO - CNPJ: 14.152.237/0001-00 - Plano Programa - Exercício de 2018

Anexo 07

Página 6

Lei: 143, Data: 21/12/2017

**PROGRAMA DE TRABALHO DO GOVERNO
DEMONSTRATIVO DE FUNÇÕES, SUBFUNÇÕES E PROGRAMAS
POR PROJETOS, ATIVIDADES E OPERAÇÕES ESPECIAIS
(inc. II, § 2º, Art. 2º)**

Código	Especificação	Operação Especial	Projetos	Afividades	Total
15	Urbanismo	0,00	429.000,00	346.000,00	775.000,00
15	452 Serviços Urbanos	0,00	60.000,00	323.000,00	383.000,00
15	452 0020 PLANEJAMENTO E ESTRUTURAÇÃO URBANA E RURAL	0,00	60.000,00	323.000,00	383.000,00
15.452.0020.1015.0000	Aquisição de Material Permanente	0,00	5.000,00	0,00	5.000,00
15.452.0020.1017.0000	Construção e Rec. de Chafarizes, poços e Caixas D'agua	0,00	20.000,00	0,00	20.000,00
15.452.0020.1039.0000	Construção e Recuperação do Predio da Prefeitura	0,00	15.000,00	0,00	15.000,00
15.452.0020.1060.0000	Construção, Reforma e Ampliação do Mercado Público	0,00	20.000,00	0,00	20.000,00
15.452.0020.2055.0000	Manutenção e Encargos da Sec. de Obras e Serviços Públicos	0,00	0,00	181.000,00	181.000,00
15.452.0020.2058.0000	Encargos com os Serviços de Limpeza Publica	0,00	0,00	131.000,00	131.000,00
15.452.0020.2059.0000	Manutenção dos Cemiterios Públicos	0,00	0,00	11.000,00	11.000,00
16	Habitação	0,00	2.000,00	30.000,00	32.000,00
16	482 Habitação Urbana	0,00	2.000,00	30.000,00	32.000,00
16	482 0021 GESTÃO E PLANEJAMENTO HABITACIONAL	0,00	0,00	30.000,00	30.000,00
16.482.0021.2029.0000	Programa de Melhoria Habitacional	0,00	0,00	30.000,00	30.000,00
16	482 0024 AQUISIÇÃO DE IMOVEIS	0,00	2.000,00	0,00	2.000,00
16.482.0024.1079.0000	Indenização para Aquisição de Imóveis para o Município	0,00	2.000,00	0,00	2.000,00
17	Saneamento	0,00	186.000,00	184.000,00	360.000,00
17	511 Saneamento Básico Rural	0,00	30.000,00	9.000,00	39.000,00
17	511 0019 SANEAMENTO BÁSICO URBANO E RURAL	0,00	30.000,00	9.000,00	39.000,00
17.511.0019.1017.0000	Construção e Rec. de Chafarizes, poços e Caixas D'agua	0,00	0,00	0,00	0,00
17.511.0019.1031.0000	Construção e Recuperação de Barrilos, Açudes e Barragens	0,00	10.000,00	0,00	10.000,00
17.511.0019.1068.0000	Construção e Recuperação de Pontes	0,00	20.000,00	0,00	20.000,00
17.511.0019.2121.0000	Manutenção e Recuperação de Ajudas e Barragens	0,00	0,00	9.000,00	9.000,00
17	512 Saneamento Básico Urbano	0,00	156.000,00	155.000,00	311.000,00
17	512 0004 GESTÃO E MODERNIZAÇÃO ADMINISTRATIVA	0,00	0,00	70.000,00	70.000,00
17.512.0004.2084.0000	Encargos com a AGESPISA	0,00	0,00	70.000,00	70.000,00
17	512 0019 SANEAMENTO BÁSICO URBANO E RURAL	0,00	156.000,00	85.000,00	241.000,00
17.512.0019.1018.0000	Construção e Restauração de Módulos Sanitários - MSD	0,00	20.000,00	0,00	20.000,00
17.512.0019.1019.0000	Construção e Restauração de Aleros Sanitários	0,00	20.000,00	0,00	20.000,00
17.512.0019.1020.0000	Const. e Rest. de Esgotos, Suiços e Canais de Drenagem	0,00	20.000,00	0,00	20.000,00
17.512.0019.1030.0000	Construção de Galerias e Passagens Molhadas	0,00	11.000,00	0,00	11.000,00
17.512.0019.1033.0000	Construção e Inst. de Lavanderias Publicas	0,00	20.000,00	0,00	20.000,00
17.512.0019.1038.0000	Implantação do Sistema de Abastecimento D'agua	0,00	30.000,00	0,00	30.000,00
17.512.0019.1093.0000	Construção de Módulos Sanitários Domiciliares	0,00	35.000,00	0,00	35.000,00
17.512.0019.2060.0000	Manutenção dos Poços, Chafarizes Públicos e Caixas D'agua	0,00	0,00	70.000,00	70.000,00
17.512.0019.2110.0000	manutenção de Rede de Abastecimento D'agua	0,00	0,00	15.000,00	15.000,00
17	605 Abastecimento	0,00	10.000,00	0,00	10.000,00
17	605 0536 ABASTECIMENTO D'AGUA	0,00	10.000,00	0,00	10.000,00
17.605.0536.1056.0000	Implantação do Sistema de Abastecimento D'agua	0,00	10.000,00	0,00	10.000,00
18	Gestão Ambiental	0,00	0,00	20.500,00	20.500,00
18	541 Preservação e Conservação Ambiental	0,00	0,00	17.500,00	17.500,00

PM COLÔNIA DO PIAUI

AVENIDA SEBASTIÃO TAPETY, S/N - CENTRO - CNPJ: 41522376/0001-92 - Orçamento Programa - Exercício de 2018

Anexo 07

Página 7

**PROGRAMA DE TRABALHO DO GOVERNO
DEMONSTRATIVO DE FUNÇÕES, SUBFUNÇÕES E PROGRAMAS
POR PROJETOS, ATIVIDADES E OPERAÇÕES ESPECIAIS
(Inc. II, § 2º, Art 2º)**

Lei: 143, Data: 21/12/2017

Código	Especificação	Operação Especial	Projetos	Atividades	Total
18	Gestão Ambiental	0,00	0,00	20.500,00	20.500,00
18	541 - Preservação e Conservação Ambiental	0,00	0,00	17.500,00	17.500,00
18	541 0017 PRESERVAÇÃO E CONSERVAÇÃO AMBIENTAL	0,00	0,00	17.500,00	17.500,00
18.541.0017.2057.0000	Manutenção de Parques, Áreas de Lazer e Outros Log. Público	0,00	0,00	17.500,00	17.500,00
18	544 - Recursos Hídricos	0,00	0,00	3.000,00	3.000,00
18	544 0017 PRESERVAÇÃO E CONSERVAÇÃO AMBIENTAL	0,00	0,00	3.000,00	3.000,00
18.544.0017.2071.0000	Manutenção do Departamento de Recursos Hídricos	0,00	0,00	3.000,00	3.000,00
20	Agricultura	0,00	39.700,00	154.600,00	194.300,00
20	605 - Abastecimento	0,00	0,00	29.300,00	29.300,00
20	605 0018 PROMOÇÃO E INCENTIVO A AGRICULTURA	0,00	0,00	29.300,00	29.300,00
20.605.0018.2082.0000	Manutenção de Mercados, Feiras e Matadouros Públicos	0,00	0,00	29.300,00	29.300,00
20	606 - Extensão Rural	0,00	36.100,00	125.000,00	161.100,00
20	606 0018 PROMOÇÃO E INCENTIVO A AGRICULTURA	0,00	36.100,00	125.000,00	161.100,00
20.606.0018.1013.0000	Aquisição de Trator e Implementos Agrícolas	0,00	30.000,00	0,00	30.000,00
20.606.0018.1035.0000	Construção e Rec. de Áreas para Escoamento de Produção	0,00	100,00	0,00	100,00
20.606.0018.1049.0000	Aquisição de Inovações	0,00	1.000,00	0,00	1.000,00
20.606.0018.1052.0000	Ações de Fortalecimento da Pesquisa	0,00	5.000,00	0,00	5.000,00
20.606.0018.2026.0000	Apoio ao Produtor e suas Atividades Agrícolas	0,00	0,00	41.000,00	41.000,00
20.606.0018.2027.0000	Administração da Secretaria	0,00	0,00	84.000,00	84.000,00
20	608 - Promoção da Produção Agropecuária	0,00	3.800,00	300,00	3.800,00
20	608 0004 GESTÃO E MODERNIZAÇÃO ADMINISTRATIVA	0,00	300,00	0,00	300,00
20.608.0004.1080.0000	Construção e reforma das instalações da feira de Pequenos Animais	0,00	300,00	0,00	300,00
20	608 0006 GESTÃO DOS RECURSOS FINANCEIROS	0,00	3.000,00	0,00	3.000,00
20.608.0006.1081.0000	Aquisição de Matrizes de Reprodutores Para Pequenos Produtores	0,00	3.000,00	0,00	3.000,00
20	608 0018 PROMOÇÃO E INCENTIVO A AGRICULTURA	0,00	300,00	300,00	600,00
20.608.0018.1070.0000	Impl. de Unid. e Agrorid. de Genet. de Frutos Regionais	0,00	100,00	0,00	100,00
20.608.0018.1071.0000	Constr. e Equip. Centro de Form. Agricultura Familiar	0,00	200,00	0,00	200,00
20.608.0018.2028.0000	Encargos com a Aração de terras Produtivas	0,00	0,00	300,00	300,00
23	Comércio e Serviços	0,00	500,00	6.000,00	6.500,00
23	695 - Turismo	0,00	500,00	6.000,00	6.500,00
23	695 0014 FOMENTO AO TURISMO DE EVENTOS, LAZER E NEGÓCIOS	0,00	500,00	6.000,00	6.500,00
23.695.0014.1061.0000	Apoio à Infra-Estrutura Turística no Município	0,00	500,00	0,00	500,00
23.695.0014.2043.0000	Incentivo às Atividades Culturais do Município	0,00	0,00	6.000,00	6.000,00
24	Comunicações	0,00	0,00	49.000,00	49.000,00
24	721 - Comunicações Postais	0,00	0,00	13.000,00	13.000,00
24	721 0004 GESTÃO E MODERNIZAÇÃO ADMINISTRATIVA	0,00	0,00	13.000,00	13.000,00
24.721.0004.2086.0000	Serviços Postais Convencionais	0,00	0,00	13.000,00	13.000,00

PM COLÔNIA DO PIAUÍ

AVENIDA SEBASTIÃO TAPETY, S/N - CENTRO - CNPJ: 41522376/0001 - Documento Programa - Exercício de 2018

Anexo 07

Página 8

Lei: 143, Data: 21/12/2017

**PROGRAMA DE TRABALHO DO GOVERNO
DEMONSTRATIVO DE FUNÇÕES, SUBFUNÇÕES E PROGRAMAS
POR PROJETOS, ATIVIDADES E OPERAÇÕES ESPECIAIS
(Inc. II, § 2º, Art. 2º)**

Código	Especificação	Operação Especial	Projetos	Atividades	Total
24	Comunicações	0,00	0,00	49.000,00	49.000,00
24	721 Comunicações Postais	0,00	0,00	13.000,00	13.000,00
24	722 Telecomunicações	0,00	0,00	36.000,00	36.000,00
24	722 0004 GESTÃO E MODERNIZAÇÃO ADMINISTRATIVA	0,00	0,00	36.000,00	36.000,00
24.722.0004.2007.0000	Manutenção de Postos Telefônicos	0,00	0,00	6.000,00	6.000,00
24.722.0004.2015.0000	Manutenção dos Serviços de Transmissão do Sinal de TV	0,00	0,00	25.000,00	25.000,00
24.722.0004.2030.0000	Encargos com Serviço de Telefonia	0,00	0,00	5.000,00	5.000,00
25	Energia	0,00	20.000,00	139.000,00	159.000,00
25	751 Conservação de Energia	0,00	20.000,00	0,00	20.000,00
25	751 0020 PLANEJAMENTO E ESTRUTURAÇÃO URBANA E RURAL	0,00	20.000,00	0,00	20.000,00
25.751.0020.1016.0000	Const. e Ampliação da Rede de Dist. da Energia Elétrica	0,00	20.000,00	0,00	20.000,00
25	752 Energia Elétrica	0,00	0,00	139.000,00	139.000,00
25	752 0004 GESTÃO E MODERNIZAÇÃO ADMINISTRATIVA	0,00	0,00	79.000,00	79.000,00
25.752.0004.2031.0000	Encargos com ELETROBRAS	0,00	0,00	79.000,00	79.000,00
25	752 0020 PLANEJAMENTO E ESTRUTURAÇÃO URBANA E RURAL	0,00	0,00	60.000,00	60.000,00
25.752.0020.2058.0000	Manutenção com Iluminação Pública	0,00	0,00	60.000,00	60.000,00
26	Transporte	0,00	70.000,00	140.000,00	210.000,00
26	782 Transporte Rodoviário	0,00	70.000,00	140.000,00	210.000,00
26	782 0022 GESTÃO DA MOBILIDADE URBANA E RURAL	0,00	70.000,00	140.000,00	210.000,00
26.782.0022.1029.0000	Construção de Pontos de Embarque/Desembarque de Passageiros	0,00	10.000,00	0,00	10.000,00
26.782.0022.1040.0000	Construção e Recuperação de Estradas Vicinais	0,00	60.000,00	0,00	60.000,00
26.782.0022.2079.0000	Manutenção de Veículos Públicos	0,00	0,00	100.000,00	100.000,00
26.782.0022.2081.0000	Manutenção de Rodovias e Estradas do Município	0,00	0,00	40.000,00	40.000,00
27	Desporto e Lazer	0,00	60.000,00	125.800,00	185.800,00
27	812 Desporto Comunitário	0,00	60.000,00	125.800,00	185.800,00
27	812 0015 ESPORTE, LAZER E QUALIDADE DE VIDA	0,00	60.000,00	125.800,00	185.800,00
27.812.0015.1004.0000	Construção e Recuperação do Ginásio Poliesportivo	0,00	30.000,00	0,00	30.000,00
27.812.0015.1062.0000	Construção e Recuperação de Estádio e Campos de Futebol	0,00	30.000,00	0,00	30.000,00
27.812.0015.2044.0000	Incentivo à Prática de Esporte e Lazer	0,00	0,00	35.000,00	35.000,00
27.812.0015.2078.0000	Manutenção do Departamento de Esportes	0,00	0,00	61.800,00	61.800,00
27.812.0015.2109.0000	Manut. do Ginásio, Quadra Poliesportiva e Campo de Futebol	0,00	0,00	29.000,00	29.000,00
28	Encargos Especiais	0,00	180.000,00	217.600,00	397.600,00
28	846 Outros Encargos Especiais	0,00	180.000,00	217.600,00	397.600,00

(Handwritten mark)

PM COLÔNIA DO PIAUÍ

AVENIDA SEBASTIÃO TAPETY, S/N - CENTRO - CNPJ:41522376/0001 - Orçamento Programa - Exercício de 2018

Anexo 07

Página: 9

Lei: 143, Data: 21/12/2017

**PROGRAMA DE TRABALHO DO GOVERNO
DEMONSTRATIVO DE FUNÇÕES, SUBFUNÇÕES E PROGRAMAS
POR PROJETOS, ATIVIDADES E OPERAÇÕES ESPECIAIS
(Inc. II, § 2º, Art 2º)**

Código	Especificação	Operação Especial	Projetos	Atividades	Total
28	Encargos Especiais	0,00	180.000,00	217.600,00	397.600,00
28.846	Outros Encargos Especiais	0,00	180.000,00	217.600,00	397.600,00
28.846.0006	GESTÃO DOS RECURSOS FINANCEIROS	0,00	180.000,00	217.600,00	397.600,00
28.846.0005.1042.0000	Amortização da Dívida Interna	0,00	180.000,00	0,00	180.000,00
28.846.0005.2022.0000	Encargos com a Dívida Interna	0,00	0,00	600,00	600,00
28.846.0005.2023.0000	Encargos com Obrigações Patronais	0,00	0,00	210.000,00	210.000,00
28.846.0005.2026.0000	Encargos com RASEP	0,00	0,00	7.000,00	7.000,00
99	Reserva de Contingência	0,00	0,00	70.000,00	70.000,00
99.999	Reserva de Contingência	0,00	0,00	70.000,00	70.000,00
99.999.9999	RESERVA DE CONTINGENCIA	0,00	0,00	70.000,00	70.000,00
99.999.9999.2099.0000	RESERVA DE CONTINGENCIA	0,00	0,00	70.000,00	70.000,00
TOTAL		0,00	2.762.000,00	16.264.000,00	19.026.000,00

 LUCIANA DE FATIMA B. MOURA DE ABREU SA
 PREFEITA MUNICIPAL

**PM COLÔNIA DO PIAUÍ**

AVENIDA SEBASTIÃO TAPETY, S/N - CENTRO - CNPJ: 41522376/0001-43

Orçamento Programa - Exercício de 2018

Página 1

QUADRO AUXILIAR DE DETALHAMENTO DA DESPESA

Lei: 143, Data: 21/12/2017

PODER 01 PODER LEGISLATIVO
 ORGAO 01 CAMARA MUNICIPAL
 UNIDADE 00 CAMARA MUNICIPAL

Aplicação Programada	Proj/Ativ	Finalidade	Categoria	Detalhada	Total Grupo	Total Categ.	Total Func.
		F.R. - C.A.					
Construção, Ampliação e Recup. do Predio da Camara	01.031.0001.1001.0000						
4	4	DESPESAS DE CAPIT				10.000,00	10.000,00
		INVESTIMENTOS					
		OBRAS E INSTALAÇÕES	4.4.90.51.00	10.000,00	10.000,00		
Aquisição de Material Permanente p/ Camara	01.031.0001.1002.0000						
4	4	DESPESAS DE CAPIT				5.000,00	5.000,00
		INVESTIMENTOS					
		EQUIPAMENTOS E MATERIAL PERMANENTE	4.4.90.52.00	5.000,00	5.000,00		
Aquisição de Veiculo	01.031.0001.1054.0000						
4	4	DESPESAS DE CAPIT				8.000,00	8.000,00
		INVESTIMENTOS					
		EQUIPAMENTOS E MATERIAL PERMANENTE	4.4.90.52.00	8.000,00	8.000,00		
Manutenção de Camara Municipal	01.031.0001.2001.0000						
3	1	DESPESAS CORREN				617.000,00	617.000,00
		PESSOAL E ENCARGOS SOCIAIS					
		VENCIMENTOS E VANTAGENS FIXAS - PESSOAL CIVIL			515.000,00		
		OBRIGAÇÕES PATRONAIS	3.1.90.11.00	420.000,00			
		OUTRAS DESPESAS VARIÁVEIS - PESSOAL CIVIL	3.1.90.13.00	86.000,00			
		DESPESAS DE EXERCÍCIOS ANTERIORES	3.1.90.18.00	4.000,00			
		OUTRAS DESPESAS CORRENTES	3.1.90.92.00	3.000,00			
	3	SUBVENÇÕES SOCIAIS			102.000,00		
		DIÁRIAS - CIVIL	3.3.90.43.00	3.000,00			
		MATERIAL DE CONSUMO	3.3.90.14.00	20.000,00			
		PASSAGENS E DESPESAS COM LOCOMOÇÃO	3.3.90.30.00	10.000,00			
		OUTROS SERVIÇOS DE TERCEIROS - PESSOA FISICA	3.3.90.33.00	5.000,00			
		OUTROS SERVIÇOS DE TERCEIROS - PESSOA JURIDICA	3.3.90.36.00	20.000,00			
		DESPESAS DE EXERCÍCIOS ANTERIORES	3.3.90.39.00	35.000,00			
		INDENIZAÇÕES E RESTITUIÇÕES	3.3.90.92.00	5.000,00			
			3.3.90.93.00	2.000,00			
Contribuição a Entidades	01.031.0001.2119.0000						
3	3	DESPESAS CORREN				2.000,00	2.000,00
		OUTRAS DESPESAS CORRENTES					
		CONTRIBUIÇÕES	3.3.50.41.00	2.000,00	2.000,00		
Encargos com Assessoria Jurídica Tec. Administrativa	01.091.0001.2003.0000						
3	3	DESPESAS CORREN				42.000,00	42.000,00
		OUTRAS DESPESAS CORRENTES					
		SERVIÇOS DE CONSULTORIA	3.3.90.35.00	42.000,00	42.000,00		
TOTAL						684.000,00	

**PM COLÔNIA DO PIAUÍ**

AVENIDA SEBASTIÃO TAPETY, S/N - CENTRO - CNPJ: 41522376/0001-43

Orçamento Programa: Exercício de 2018

Página 2

QUADRO AUXILIAR DE DETALHAMENTO DA DESPESA

Lei: 143, Data: 21/12/2017

PODER: 02 PODER EXECUTIVO
 ORGÃO: 01 GABINETE DO PREFEITO MUNICIPAL
 UNIDADE: 00 GABINETE DO PREFEITO MUNICIPAL

Aplicação Programada	Proj/Ativ	Finalidade	Categoria	Detalhada	Total Grupo	Total Categ.	Total Func.
		F.R. - C.A.					
Encargos com Assessoria Jurídica Tec. Administrativa	04.122.0002.2003.0000						
3	DESPESAS CORREN						33.300,00
3	OUTRAS DESPESAS CORRENTES					33.300,00	
	OUTROS SERVIÇOS DE TERCEIROS - PESSOA FÍSICA		3.3.90.36.00	21.300,00			
	OUTROS SERVIÇOS DE TERCEIROS - PESSOA JURÍDICA		3.3.90.39.00	6.000,00			
	DESPESAS DE EXERCÍCIOS ANTERIORES		3.3.90.92.00	6.000,00			
Aquisição de Material Permanente	04.122.0003.1003.0000						
4	DESPESAS DE CAPÍT						32.000,00
4	INVESTIMENTOS					32.000,00	
	EQUIPAMENTOS E MATERIAL PERMANENTE		4.4.90.52.00	32.000,00			
Aquisição de Veículo	04.122.0003.1051.0000						
4	DESPESAS DE CAPÍT						31.500,00
4	INVESTIMENTOS					31.500,00	
	EQUIPAMENTOS E MATERIAL PERMANENTE		4.4.90.52.00	31.500,00			
Manutenção do Gabinete do Prefeito	04.122.0003.2002.0000						
3	DESPESAS CORREN						294.800,00
1	PESSOAL E ENCARGOS SOCIAIS					294.800,00	
	CONTRATAÇÃO POR TEMPO DETERMINADO			208.000,00			
	VENCIMENTOS E VANTAGENS FIXAS - PESSOAL CIVIL		3.1.90.04.00	1.000,00			
	OBRIGAÇÕES PATRONAIS		3.1.90.11.00	200.000,00			
	OUTRAS DESPESAS VARIÁVEIS - PESSOAL CIVIL		3.1.90.13.00	5.000,00			
	DESPESAS DE EXERCÍCIOS ANTERIORES		3.1.90.16.00	1.000,00			
3	OUTRAS DESPESAS CORRENTES		3.1.90.92.00	1.000,00			
	DIÁRIAS - CIVIL				66.800,00		
	MATERIAL DE CONSUMO		3.3.90.14.00	30.000,00			
	MATERIAL DE CONSUMO		3.3.90.30.00	2.000,00			
	OUTROS SERVIÇOS DE TERCEIROS - PESSOA FÍSICA		3.3.90.36.00	21.000,00			
	OUTROS SERVIÇOS DE TERCEIROS - PESSOA JURÍDICA		3.3.90.39.00	10.000,00			
	OUTROS SERVIÇOS DE TERCEIROS - PESSOA JURÍDICA		3.3.90.39.00	15.000,00			
	OUTROS AUXÍLIOS FINANCEIROS A PESSOAS FÍSICAS		3.3.90.39.00	1.000,00			
	DESPESAS DE EXERCÍCIOS ANTERIORES		3.3.90.46.00	5.000,00			
			3.3.90.92.00	2.300,00			
Administração da Junta do Serviço Militar	04.122.0003.2008.0000						
3	DESPESAS CORREN						13.100,00
1	PESSOAL E ENCARGOS SOCIAIS					11.100,00	
	CONTRATAÇÃO POR TEMPO DETERMINADO				3.000,00		
	VENCIMENTOS E VANTAGENS FIXAS - PESSOAL CIVIL		3.1.90.04.00	1.300,00			
	OUTRAS DESPESAS VARIÁVEIS - PESSOAL CIVIL		3.1.90.11.00	1.300,00			
3	OUTRAS DESPESAS CORRENTES		3.1.90.16.00	1.000,00			
	DIÁRIAS - CIVIL				7.500,00		
	MATERIAL DE CONSUMO		3.3.90.14.00	1.500,00			
	OUTROS SERVIÇOS DE TERCEIROS - PESSOA FÍSICA		3.3.90.30.00	2.000,00			
	OUTROS SERVIÇOS DE TERCEIROS - PESSOA JURÍDICA		3.3.90.36.00	2.000,00			
4	DESPESAS DE CAPÍT		3.3.90.39.00	2.000,00			
4	INVESTIMENTOS					2.000,00	
	EQUIPAMENTOS E MATERIAL PERMANENTE		4.4.90.52.00	2.000,00			
Apoio à Segurança Pública do Município	04.122.0003.2013.0000						
3	DESPESAS CORREN						4.000,00
3	OUTRAS DESPESAS CORRENTES					4.000,00	
	MATERIAL DE CONSUMO				4.000,00		
	OUTROS SERVIÇOS DE TERCEIROS - PESSOA FÍSICA		3.3.90.30.00	2.000,00			
			3.3.90.36.00	2.000,00			



PM COLÔNIA DO PIAUÍ

AVENIDA SEBASTIÃO TAPETY, S/N - CENTRO - CNPJ: 41522376/0001-43

Orçamento Programa: Exercício de 2018

QUADRO AUXILIAR DE DETALHAMENTO DA DESPESA

Lei: 143, Data: 21/12/2017

PODER 02 PODER EXECUTIVO
ORGÃO 01 GABINETE DO PREFEITO MUNICIPAL
UNIDADE 00 GABINETE DO PREFEITO MUNICIPAL

Aplicação Programada	Proj/Ativ	Finalidade	Categoria	Detalhada	Total Grupo	Total Categ.	Total Func.
Contribuição a Entidades	04.122.0003.2074.0000	F.R. - CA					
3 DESPESAS CORREN							2.900,00
3 OUTRAS DESPESAS CORRENTES						2.900,00	
CONTRIBUIÇÕES				3.350,41,00	1.400,00		
DESPESAS DE EXERCÍCIOS ANTERIORES				3.350,92,00	1.500,00		
TOTAL							411.500,00



PM COLÔNIA DO PIAUÍ

AVENIDA SEBASTIÃO TAPETY, S/N - CENTRO - CNPJ: 41622376/0001-43

Orçamento Programa: * Exercício de 2018

QUADRO AUXILIAR DE DETALHAMENTO DA DESPESA

PODER: 02 PODER EXECUTIVO
 ORGÃO: 02 SECRETARIA MUNICIPAL DE ADMINISTRACAO
 UNIDADE: 00 SECRETARIA MUNICIPAL DE ADMINISTRACAO

Aplicação Programada	Proj/Ativ	Finalidade	Categoria	Detalhada	Total Grupo	Total Categ.	Total Func.
F.R. - CA							
Criação do Plano Diretor	04.121.0004.2101.0000						8.700,00
3 DESPESAS CORREN						8.700,00	
3 OUTRAS DESPESAS CORRENTES							8.700,00
MATERIAL DE CONSUMO					8.700,00		
OUTROS SERVIÇOS DE TERCEIROS - PESSOA FISICA			3.3.90.30.00	2.300,00			
OUTROS SERVIÇOS DE TERCEIROS - PESSOA JURIDICA			3.3.90.36.00	5.300,00			
			3.3.90.39.00	1.100,00			
Aquisição de Veículos	04.122.0004.1026.0000						35.000,00
4 DESPESAS DE CAPIT						35.000,00	
4 INVESTIMENTOS							35.000,00
EQUIPAMENTOS E MATERIAL PERMANENTE					35.000,00		
			4.4.90.52.00	35.000,00			
Aquisição de Material Permanente	04.122.0004.1027.0000						25.000,00
4 DESPESAS DE CAPIT						25.000,00	
4 INVESTIMENTOS							25.000,00
EQUIPAMENTOS E MATERIAL PERMANENTE					25.000,00		
			4.4.90.52.00	25.000,00			
Aquisição de Imóveis	04.122.0004.1028.0000						600,00
4 DESPESAS DE CAPIT						600,00	
4 INVESTIMENTOS							600,00
AQUISIÇÃO DE IMÓVEIS					600,00		
			4.4.90.61.00	600,00			
Construção e Recuperação do Predio da Prefeitura	04.122.0004.1036.0000						41.300,00
3 DESPESAS CORREN						41.300,00	
3 OUTRAS DESPESAS CORRENTES							41.300,00
MATERIAL DE CONSUMO					41.300,00		
OUTROS SERVIÇOS DE TERCEIROS - PESSOA FISICA			3.3.90.30.00	20.000,00			
OUTROS SERVIÇOS DE TERCEIROS - PESSOA JURIDICA			3.3.90.36.00	20.000,00			
			3.3.90.39.00	1.300,00			
Manutenção do Setor de Transportes	04.122.0004.1077.0000						1.500,00
3 DESPESAS CORREN						1.500,00	
3 OUTRAS DESPESAS CORRENTES							1.500,00
MATERIAL DE CONSUMO					1.500,00		
OUTROS SERVIÇOS DE TERCEIROS - PESSOA FISICA			3.3.90.30.00	500,00			
OUTROS SERVIÇOS DE TERCEIROS - PESSOA JURIDICA			3.3.90.36.00	500,00			
			3.3.90.39.00	500,00			
Implantação e Manutenção da Guarda Municipal de Trânsito	04.122.0004.1078.0000						6.400,00
2 DESPESAS CORREN						6.400,00	
1 PESSOAL E ENCARGOS SOCIAIS							6.400,00
VENCIMENTOS E VANTAGENS FIXAS - PESSOAL CIVIL					3.300,00		
OBRIGAÇÕES PATRONAIS			3.1.90.11.00	300,00			
			3.1.90.13.00	3.000,00			
3 OUTRAS DESPESAS CORRENTES							3.100,00
DIÁRIAS - CIVIL					3.100,00		
MATERIAL DE CONSUMO			3.3.90.30.00	2.000,00			
OUTROS SERVIÇOS DE TERCEIROS - PESSOA FISICA			3.3.90.36.00	500,00			
OUTROS SERVIÇOS DE TERCEIROS - PESSOA JURIDICA			3.3.90.39.00	300,00			
			3.3.90.39.00	300,00			
IMPLANTAÇÃO DO PROJETO CIDADÃO EMPREENDEDOR - PARCERIA SERRAE	04.122.0004.1080.0000						40.000,00
2 DESPESAS CORREN						40.000,00	
3 OUTRAS DESPESAS CORRENTES							40.000,00
MATERIAL DE CONSUMO					30.000,00		
OUTROS SERVIÇOS DE TERCEIROS - PESSOA FISICA			3.3.90.30.00	10.000,00			
OUTROS SERVIÇOS DE TERCEIROS - PESSOA JURIDICA			3.3.90.36.00	10.000,00			
			3.3.90.39.00	10.000,00			
4 DESPESAS DE CAPIT							10.000,00

15



PM COLÔNIA DO PIAUÍ

AVENIDA SEBASTIÃO TAPETY, S/N - CENTRO - CNPJ: 41.922.378/0001-43

Orçamento Programa + Exercício de 2018

QUADRO AUXILIAR DE DETALHAMENTO DA DESPESA

Lei: 143, Data: 21/12/2017

PODER: 02 PODER EXECUTIVO
 ORGÃO: 02 SECRETARIA MUNICIPAL DE ADMINISTRAÇÃO
 UNIDADE: 00 SECRETARIA MUNICIPAL DE ADMINISTRAÇÃO

Aplicação Programada	Proj/Ativ	Finalidade	Categoria	Detalhada	Total Grupo	Total Categ.	Total Func.
F.R. - CA							
IMPLANTAÇÃO DO PROJETO CIDADÃO EMPREENDEDOR - PARCERIA SERRAS	04.122.0004.1090.0000						40.000,00
4 DESPESAS DE CAPITAL							10.000,00
4 INVESTIMENTOS					10.000,00		
EQUIPAMENTOS E MATERIAL PERMANENTE			4.4.90.52.00	10.000,00			
Manutenção das Atividades Administrativas	04.122.0004.2004.0000						932.500,00
3 DESPESAS CORRENTES							932.500,00
1 PESSOAL E ENCARGOS SOCIAIS					319.000,00		
CONTRATAÇÃO POR TEMPO DETERMINADO			3.1.90.04.00	10.000,00			
VENCIMENTOS E VANTAGENS FIXAS - PESSOAL CIVIL			3.1.90.11.00	280.000,00			
OBRIGAÇÕES PATRONAIS			3.1.90.13.00	3.000,00			
OUTRAS DESPESAS VARIÁVEIS - PESSOAL CIVIL			3.1.90.16.00	2.000,00			
DESPESAS DE EXERCÍCIOS ANTERIORES			3.1.90.92.00	20.000,00			
3 OUTRAS DESPESAS CORRENTES					617.500,00		
CONTRIBUIÇÕES			3.3.90.41.00	18.000,00			
DIÁRIAS - CIVIL			3.3.90.14.00	14.500,00			
MATERIAL DE CONSUMO			3.3.90.30.00	100.000,00			
SERVIÇOS DE CONSULTORIA			3.3.90.36.00	190.000,00			
OUTROS SERVIÇOS DE TERCEIROS - PESSOA FÍSICA			3.3.90.36.00	150.000,00			
OUTROS SERVIÇOS DE TERCEIROS - PESSOA JURÍDICA			3.3.90.39.00	160.000,00			
DESPESAS DE EXERCÍCIOS ANTERIORES			3.3.90.92.00	6.000,00			
Encargos com Precatórios	04.122.0004.2014.0000						160.000,00
3 DESPESAS CORRENTES							160.000,00
1 PESSOAL E ENCARGOS SOCIAIS					160.000,00		
SENTENÇAS JUDICIAIS			3.1.90.91.00	160.000,00			
Realização de Concurso Público	04.122.0004.2064.0000						4.000,00
3 DESPESAS CORRENTES							4.000,00
3 OUTRAS DESPESAS CORRENTES					4.000,00		
OUTROS SERVIÇOS DE TERCEIROS - PESSOA FÍSICA			3.3.90.36.00	2.000,00			
OUTROS SERVIÇOS DE TERCEIROS - PESSOA JURÍDICA			3.3.90.39.00	2.000,00			
Indenização de Imóveis	04.122.0004.2106.0000						5.000,00
3 DESPESAS CORRENTES							5.000,00
3 OUTRAS DESPESAS CORRENTES					5.000,00		
INDENIZAÇÕES E RESTITUIÇÕES			3.3.90.93.00	5.000,00			
Encargos com Informática e Processamento de dados	04.126.0004.2006.0000						10.500,00
3 DESPESAS CORRENTES							10.500,00
3 OUTRAS DESPESAS CORRENTES					10.500,00		
MATERIAL DE CONSUMO			3.3.90.30.00	2.000,00			
OUTROS SERVIÇOS DE TERCEIROS - PESSOA FÍSICA			3.3.90.36.00	3.000,00			
OUTROS SERVIÇOS DE TERCEIROS - PESSOA JURÍDICA			3.3.90.39.00	5.000,00			
DESPESAS DE EXERCÍCIOS ANTERIORES			3.3.90.92.00	500,00			
Encargos com a AGESPISA	17.512.0004.2084.0000						70.000,00
3 DESPESAS CORRENTES							70.000,00
3 OUTRAS DESPESAS CORRENTES					35.000,00		
OUTROS SERVIÇOS DE TERCEIROS - PESSOA JURÍDICA			3.3.90.39.00	30.000,00			
DESPESAS DE EXERCÍCIOS ANTERIORES			3.3.90.92.00	5.000,00			
4 DESPESAS DE CAPITAL							35.000,00
6 AMORTIZAÇÃO DA DÍVIDA					35.000,00		
PRINCIPAL DA DÍVIDA CONTRATUAL RESGATADA			4.6.90.71.00	35.000,00			

**PM COLÔNIA DO PIAUÍ**

AVENIDA SEBASTIÃO TAPETY, S/N - CENTRO - CNPJ: 41522376/0001-43

Orçamento Programa: - Exercício de: 2018

Página: 6

QUADRO AUXILIAR DE DETALHAMENTO DA DESPESA

Lei: 143, Data: 21/12/2017

PODER: 02 PODER EXECUTIVO
 ORGÃO: 02 SECRETARIA MUNICIPAL DE ADMINISTRACAO
 UNIDADE: 00 SECRETARIA MUNICIPAL DE ADMINISTRACAO

Aplicação Programada	Proj/Ativ	Finalidade	Categoria	Detalhada	Total Grupo	Total Categ.	Total Func.
		F.R. - C.A.					
Encargos com a AGESPISA	17.512.0004	2084.0000					70.000,00
Serviços Postais Convencionais	24.721.0004	2085.0000					19.000,00
3 DESPESAS CORREN							19.000,00
3 OUTRAS DESPESAS CORRENTES					13.000,00	13.000,00	
OUTROS SERVIÇOS DE TERCEIROS - PESSOA FISICA			3.3.90.36.00	2.000,00			
OUTROS SERVIÇOS DE TERCEIROS - PESSOA JURIDICA			3.3.90.39.00	10.000,00			
DESPESAS DE EXERCÍCIOS ANTERIORES			3.3.90.92.00	1.000,00			
Manutenção de Postos Telefônicos	24.722.0004	2007.0000					6.000,00
3 DESPESAS CORREN							6.000,00
3 OUTRAS DESPESAS CORRENTES					6.000,00	6.000,00	
MATERIAL DE CONSUMO							
OUTROS SERVIÇOS DE TERCEIROS - PESSOA FISICA			3.3.90.30.00	2.000,00			
OUTROS SERVIÇOS DE TERCEIROS - PESSOA JURIDICA			3.3.90.36.00	2.000,00			
			3.3.90.39.00	2.000,00			
Manutenção dos Serviços de Transmissão do Sinal de TV	24.722.0004	2015.0000					25.000,00
3 DESPESAS CORREN							25.000,00
3 OUTRAS DESPESAS CORRENTES					25.000,00	25.000,00	
MATERIAL DE CONSUMO							
OUTROS SERVIÇOS DE TERCEIROS - PESSOA FISICA			3.3.90.30.00	1.000,00			
OUTROS SERVIÇOS DE TERCEIROS - PESSOA JURIDICA			3.3.90.36.00	6.000,00			
			3.3.90.39.00	18.000,00			
Encargos com Serviço de Telefonia	24.722.0004	2030.0000					5.000,00
3 DESPESAS CORREN							5.000,00
3 OUTRAS DESPESAS CORRENTES					5.000,00	5.000,00	
OUTROS SERVIÇOS DE TERCEIROS - PESSOA JURIDICA			3.3.90.36.00	5.000,00			
Encargos com ELETROBRAS	25.752.0004	2031.0000					79.000,00
3 DESPESAS CORREN							79.000,00
3 OUTRAS DESPESAS CORRENTES					55.000,00	55.000,00	
OUTROS SERVIÇOS DE TERCEIROS - PESSOA JURIDICA			3.3.90.39.00	50.000,00			
DESPESAS DE EXERCÍCIOS ANTERIORES			3.3.90.92.00	5.000,00			
DESPESAS DE CAPITAL							
6 AMORTIZAÇÃO DA DÍVIDA					24.000,00	24.000,00	
PRINCIPAL DA DÍVIDA CONTRATUAL RESGATADO			4.8.90.71.00	24.000,00			
TOTAL							1.468.500,00

**PM COLÔNIA DO PIAUÍ**

AVENIDA SEBASTIÃO TAPETY, S/N - CENTRO - CNPJ: 41522376/0001-43

Orçamento Programa: Exercício de 2018

Página 7

QUADRO AUXILIAR DE DETALHAMENTO DA DESPESA

Lei: 143, Data: 21/12/2017

PODER	02	PODER EXECUTIVO
ORGAO	03	SECRETARIA MUNICIPAL DE FINANÇAS
UNIDADE	00	SECRETARIA MUNICIPAL DE FINANÇAS

Aplicação Programada	Proj/Ativ	Finalidade	Categoria	Detalhada	Total Grupo	Total Categ.	Total Func.
		F.R. - C.A.					
Aquisição de Veículo	04.123.0005.1009.0000						
4	4	DESPESAS DE CAPITAL					3.000,00
4	4	INVESTIMENTOS				3.000,00	
		EQUIPAMENTOS E MATERIAL PERMANENTE	4.4.90.52.00	3.000,00	3.000,00		
Manutenção do Depto. Tributário e Financeiro	04.123.0005.2020.0000						
3	3	DESPESAS CORREN					72.600,00
	1	PESSOAL E ENCARGOS SOCIAIS			41.100,00	72.600,00	
		CONTRATAÇÃO POR TEMPO DETERMINADO	3.1.90.04.00	5.000,00			
		VENCIMENTOS E VANTAGENS FIXAS - PESSOAL CIVIL	3.1.90.11.00	30.000,00			
		OBRIGAÇÕES PATRONAIS	3.1.90.13.00	4.000,00			
		OUTRAS DESPESAS VARIÁVEIS - PESSOAL CIVIL	3.1.90.16.00	2.000,00			
		DESPESAS DE EXERCÍCIOS ANTERIORES	3.1.90.92.00	100,00			
	3	OUTRAS DESPESAS CORRENTES			31.500,00		
		DIÁRIAS - CIVIL	3.3.90.14.00	7.000,00			
		MATERIAL DE CONSUMO	3.3.90.30.00	3.000,00			
		OUTROS SERVIÇOS DE TERCEIROS - PESSOA FÍSICA	3.3.90.36.00	3.000,00			
		OUTROS SERVIÇOS DE TERCEIROS - PESSOA JURÍDICA	3.3.90.39.00	15.000,00			
		DESPESAS DE EXERCÍCIOS ANTERIORES	3.3.90.92.00	500,00			
		INDENIZAÇÕES E RESTITUIÇÕES	3.3.90.93.00	3.000,00			
Encargos com Serviços Bancários e Financeiros	04.123.0005.2021.0000						
3	3	DESPESAS CORREN					25.000,00
	3	OUTRAS DESPESAS CORRENTES			25.000,00	25.000,00	
		OUTROS SERVIÇOS DE TERCEIROS - PESSOA JURÍDICA	3.3.90.39.00	25.000,00			
Manutenção do Setor Contábil	04.123.0005.2073.0000						
3	3	DESPESAS CORREN					89.500,00
	3	OUTRAS DESPESAS CORRENTES			89.500,00	89.500,00	
		DIÁRIAS - CIVIL	3.3.90.14.00	5.000,00			
		MATERIAL DE CONSUMO	3.3.90.30.00	2.000,00			
		SERVIÇOS DE CONSULTORIA	3.3.90.36.00	5.000,00			
		OUTROS SERVIÇOS DE TERCEIROS - PESSOA FÍSICA	3.3.90.36.00	7.000,00			
		OUTROS SERVIÇOS DE TERCEIROS - PESSOA JURÍDICA	3.3.90.39.00	70.000,00			
		DESPESAS DE EXERCÍCIOS ANTERIORES	3.3.90.92.00	500,00			
Amortização da Dívida Interna	28.846.0005.1042.0000						
4	4	DESPESAS DE CAPITAL					180.000,00
6	6	AMORTIZAÇÃO DA DÍVIDA			180.000,00	180.000,00	
		PRINCIPAL DA DÍVIDA CONTRATUAL RESGATADO	4.6.90.71.00	180.000,00			
Encargos com a Dívida Interna	28.846.0005.2022.0000						
3	3	DESPESAS CORREN					500,00
	2	JUROS E ENCARGOS DA DÍVIDA			500,00	500,00	
		JUROS SOBRE A DÍVIDA POR CONTRATO	3.2.90.21.00	300,00			
		ENCARGOS SOBRE OPERAÇÕES DE CRÉDITO POR ANTECIPAÇÃO	3.2.90.25.00	200,00			
Encargos com Obrigações Patronais	28.846.0005.2023.0000						
3	3	DESPESAS CORREN					210.000,00
	1	PESSOAL E ENCARGOS SOCIAIS			125.000,00	210.000,00	
		OBRIGAÇÕES PATRONAIS					
		DESPESAS DE EXERCÍCIOS ANTERIORES	3.1.90.13.00	120.000,00			
		OUTRAS DESPESAS CORRENTES	3.1.90.92.00	5.000,00			
	3	OUTRAS DESPESAS CORRENTES			85.000,00		
		OUTROS SERVIÇOS DE TERCEIROS - PESSOA JURÍDICA	3.3.90.39.00	5.000,00			
		OBRIGAÇÕES TRIBUTÁRIAS E CONTRIBUTIVAS	3.3.90.47.00	80.000,00			



PM COLÔNIA DO PIAUÍ

AVENIDA SEBASTIÃO TAPETY, S/N - CENTRO - CNPJ: 41522376/0001-43

Orçamento Programa - Exercício de 2018

Página 8

QUADRO AUXILIAR DE DETALHAMENTO DA DESPESA

Lei: 143, Data: 21/12/2017

PODER 02 PODER EXECUTIVO
ORGÃO 03 SECRETARIA MUNICIPAL DE FINANÇAS
UNIDADE 00 SECRETARIA MUNICIPAL DE FINANÇAS

Aplicação Programada	Proj/Ativ	Finalidade	Categoria	Detalhada	Total Grupo	Total Catég.	Total Func.
F.R. - C.A.							
Encargos com Obrigações Patronais	28.846.0005	2025.0000					210.000,00
Encargos com PASEP	28.846.0005	2025.0000					7.000,00
3	DESPEAS CORREN					7.000,00	7.000,00
3	OUTRAS DESPESAS CORRENTES					7.000,00	
	OUTROS SERVIÇOS DE TERCEIROS - PESSOA JURÍDICA		3.3.90.39.00	2.000,00			
	DESPESAS DE EXERCÍCIOS ANTERIORES		3.3.90.92.00	5.000,00			
TOTAL							587.700,00

**PM COLÔNIA DO PIAUÍ**

AVENIDA SEBASTIÃO TAPETY, S/N - CENTRO - CNPJ: 41522376/0001-43

Orçamento Programa: Exercício de 2018.

Página 9

QUADRO AUXILIAR DE DETALHAMENTO DA DESPESA

Lei: 143, Data: 21/12/2017

PODER 02 PODER EXECUTIVO
 ORGÃO 04 SECRETARIA MUNICIPAL DE EDUCACAO
 UNIDADE 00 SECRETARIA MUNICIPAL DE EDUCACAO

Aplicação Programada	Proj/Ativ	Finalidade	Categoria	Detalhada	Total Grupo	Total Categ.	Total Func.
		F.R. - C.A.					
Construção, Recup. e Ampl. de Unidades Escolares	12.361.0012.1007.0000					131.600,00	131.600,00
4	4	4					
DESPESAS DE CAPITAL							
INVESTIMENTOS							
OBRAS E INSTALAÇÕES			4.4.90.51.00	31.600,00	131.600,00		
OBRAS E INSTALAÇÕES			4.4.90.51.00	100.000,00			
Aquisição de Equipamento para Unidades Escolares	12.361.0012.1008.0000					20.000,00	20.000,00
4	4	4					
DESPESAS DE CAPITAL							
INVESTIMENTOS							
EQUIPAMENTOS E MATERIAL PERMANENTE			4.4.90.52.00	20.000,00	20.000,00	20.000,00	20.000,00
Aquisição de Veículo Para Educação	12.361.0012.1012.0000					50.400,00	50.400,00
4	4	4					
DESPESAS DE CAPITAL							
INVESTIMENTOS							
EQUIPAMENTOS E MATERIAL PERMANENTE			4.4.90.52.00	50.400,00	50.400,00	50.400,00	50.400,00
Aquisição de Imóveis	12.361.0012.1044.0000					5.000,00	5.000,00
4	4	4					
DESPESAS DE CAPITAL							
INVESTIMENTOS							
AQUISIÇÃO DE IMÓVEIS			4.4.90.61.00	5.000,00	5.000,00	5.000,00	5.000,00
Projeto Caminho da Escola	12.361.0012.1050.0000					20.000,00	20.000,00
4	4	4					
DESPESAS DE CAPITAL							
INVESTIMENTOS							
EQUIPAMENTOS E MATERIAL PERMANENTE			4.4.90.52.00	20.000,00	20.000,00	20.000,00	20.000,00
Construção e Equipação do Telecentro Municipal	12.361.0012.1074.0000					5.000,00	5.000,00
4	4	4					
DESPESAS DE CAPITAL							
INVESTIMENTOS							
OBRAS E INSTALAÇÕES			4.4.90.51.00	2.000,00	5.000,00	5.000,00	5.000,00
EQUIPAMENTOS E MATERIAL PERMANENTE			4.4.90.52.00	3.000,00			
Aquisição de Equipamentos e Material Permanente Ensino Fundamental	12.361.0012.1082.0000					2.000,00	2.000,00
4	4	4					
DESPESAS DE CAPITAL							
INVESTIMENTOS							
EQUIPAMENTOS E MATERIAL PERMANENTE			4.4.90.52.00	2.000,00	2.000,00	2.000,00	2.000,00
Manutenção do Salário Educação	12.361.0012.2005.0000					182.000,00	182.000,00
3	3	3					
DESPESAS CORREN							
OUTRAS DESPESAS CORRENTES							
MATERIAL DE CONSUMO							
OUTROS SERVIÇOS DE TERCEIROS - PESSOA FÍSICA			3.3.90.36.00	160.000,00	182.000,00	182.000,00	182.000,00
OUTROS SERVIÇOS DE TERCEIROS - PESSOA JURÍDICA			3.3.90.36.00	1.000,00			
			3.3.90.39.00	21.000,00			
Manutenção do Programa de Educação de Jovens e Adultos - EJA	12.361.0012.2010.0000					11.500,00	11.500,00
3	3	3					
DESPESAS CORREN							
OUTRAS DESPESAS CORRENTES							
MATERIAL DE CONSUMO							
OUTROS SERVIÇOS DE TERCEIROS - PESSOA FÍSICA			3.3.90.30.00	6.500,00	11.500,00	11.500,00	11.500,00
			3.3.90.36.00	5.000,00			
Encargos com o Programa Brasil Alfabetizado - BRALE	12.361.0012.2019.0000					65.000,00	65.000,00
3	3	3					
DESPESAS CORREN							



PM COLÔNIA DO PIAUÍ

AVENIDA SEBASTIÃO TAPETY, S/N - CENTRO - CNPJ: 41522376/0001-43

Orçamento/Programa: Exercício de 2018

QUADRO AUXILIAR DE DETALHAMENTO DA DESPESA

Lei: 143, Data: 21/12/2017

PODER: 02 PODER EXECUTIVO
 ORGÃO: 04 SECRETARIA MUNICIPAL DE EDUCACAO
 UNIDADE: 00 SECRETARIA MUNICIPAL DE EDUCACAO

Aplicação Programada	Proj/Ativ	Finalidade	Categoria	Detalhada	Total Grupo	Total Categ.	Total Func.
		P.R.C.A.					
Encargos com o Programa Brasil Alfabetizado-BRALF	12.361.0012.2019.0000						
3	DESPEAS CORREN						65.000,00
3	OUTRAS DESPEAS CORRENTES					65.000,00	
	MATERIAL DE CONSUMO			65.000,00			
	MATERIAL, BEM OU SERVIÇO PARA DISTRIBUIÇÃO GRATUITA	3.3.90.30.00		15.000,00			
	OUTROS SERVIÇOS DE TERCEIROS - PESSOA FÍSICA	3.3.90.32.00		15.000,00			
	OUTROS SERVIÇOS DE TERCEIROS - PESSOA FÍSICA	3.3.90.36.00		15.000,00			
	OUTROS SERVIÇOS DE TERCEIROS - PESSOA JURÍDICA	3.3.90.39.00		20.000,00			
Administração de Ensino Fundamental	12.361.0012.2033.0000						
3	DESPEAS CORREN						74.500,00
1	PESSOAL E ENCARGOS SOCIAIS					74.500,00	
	CONTRATAÇÃO POR TEMPO DETERMINADO			7.000,00			
	VENCIMENTOS E VANTAGENS FIXAS - PESSOAL CIVIL	3.1.90.04.00		4.000,00			
	OBRIGAÇÕES PATRONAIS	3.1.90.11.00		4.000,00			
	OUTRAS DESPEAS VARIÁVEIS - PESSOAL CIVIL	3.1.90.13.00		3.000,00			
	DESPEAS DE EXERCÍCIOS ANTERIORES	3.1.90.16.00		1.000,00			
3	OUTRAS DESPEAS CORRENTES						67.500,00
	DIÁRIAS - CIVIL			67.500,00			
	MATERIAL DE CONSUMO	3.3.90.14.00		1.500,00			
	OUTROS SERVIÇOS DE TERCEIROS - PESSOA FÍSICA	3.3.90.30.00		20.000,00			
	OUTROS SERVIÇOS DE TERCEIROS - PESSOA JURÍDICA	3.3.90.38.00		5.000,00			
	OBRIGAÇÕES TRIBUTÁRIAS E CONTRIBUTIVAS	3.3.90.39.00		40.000,00			
	DESPEAS DE EXERCÍCIOS ANTERIORES	3.3.90.47.00		500,00			
	DESPEAS DE EXERCÍCIOS ANTERIORES	3.3.90.92.00		500,00			
Manutenção da Merenda Escolar-PNAE	12.361.0012.2034.0000						
3	DESPEAS CORREN						220.000,00
3	OUTRAS DESPEAS CORRENTES					220.000,00	
	MATERIAL DE CONSUMO			220.000,00			
	OUTROS SERVIÇOS DE TERCEIROS - PESSOA FÍSICA	3.3.90.30.00		188.000,00			
	OUTROS SERVIÇOS DE TERCEIROS - PESSOA FÍSICA	3.3.90.36.00		31.000,00			
Administração e Coordenação da Secretaria	12.361.0012.2035.0000						
3	DESPEAS CORREN						312.700,00
1	PESSOAL E ENCARGOS SOCIAIS					312.700,00	
	CONTRATAÇÃO POR TEMPO DETERMINADO			56.000,00			
	VENCIMENTOS E VANTAGENS FIXAS - PESSOAL CIVIL	3.1.90.04.00		4.000,00			
	OBRIGAÇÕES PATRONAIS	3.1.90.11.00		45.000,00			
	OUTRAS DESPEAS VARIÁVEIS - PESSOAL CIVIL	3.1.90.13.00		4.000,00			
	DESPEAS DE EXERCÍCIOS ANTERIORES	3.1.90.16.00		1.000,00			
3	OUTRAS DESPEAS CORRENTES						256.700,00
	CONTRIBUIÇÕES			256.700,00			
	DIÁRIAS - CIVIL	3.3.90.41.00		1.000,00			
	MATERIAL DE CONSUMO	3.3.90.14.00		5.000,00			
	SERVIÇOS DE CONSULTORIA	3.3.90.30.00		50.000,00			
	OUTROS SERVIÇOS DE TERCEIROS - PESSOA FÍSICA	3.3.90.35.00		50.000,00			
	OUTROS SERVIÇOS DE TERCEIROS - PESSOA JURÍDICA	3.3.90.36.00		50.000,00			
	OBRIGAÇÕES TRIBUTÁRIAS E CONTRIBUTIVAS	3.3.90.39.00		100.000,00			
	DESPEAS DE EXERCÍCIOS ANTERIORES	3.3.90.47.00		400,00			
	DESPEAS DE EXERCÍCIOS ANTERIORES	3.3.90.92.00		300,00			
Manutenção de Veículos da Educação	12.361.0012.2037.0000						
3	DESPEAS CORREN						82.200,00
3	OUTRAS DESPEAS CORRENTES					82.200,00	
	MATERIAL DE CONSUMO			82.200,00			
	OUTROS SERVIÇOS DE TERCEIROS - PESSOA FÍSICA	3.3.90.30.00		77.000,00			
	OUTROS SERVIÇOS DE TERCEIROS - PESSOA JURÍDICA	3.3.90.36.00		5.000,00			
	OUTROS SERVIÇOS DE TERCEIROS - PESSOA JURÍDICA	3.3.90.39.00		200,00			
Fornecimento de Bolsas de Estudo	12.361.0012.2038.0000						8.000,00

[Handwritten signature]

**PM COLÔNIA DO PIAUÍ**

AVENIDA SEBASTIÃO TAPETY, S/N - CENTRO - CNPJ: 41522376/0001-43

Orçamento Programa: Exercício de: 2018

QUADRO AUXILIAR DE DETALHAMENTO DA DESPESA

Let: 143, Data: 21/12/2017

PODER: 02 PODER EXECUTIVO
 ORGÃO: 04 SECRETARIA MUNICIPAL DE EDUCACAO
 UNIDADE: 00 SECRETARIA MUNICIPAL DE EDUCACAO

Aplicação Programada	Proj/Ativ	Finalidade	Categoria	Detalhada	Total Grupo	Total Categ.	Total Func.
		F.R. - C.A.					
Fornecimento de Bolsas de Estudo							
3	3	12.361.0012.2038.0000					8.000,00
	3	DESPESAS CORREN					8.000,00
	3	OUTRAS DESPESAS CORRENTES				8.000,00	
		AUXILIO FINANCEIRO A ESTUDANTES	3.3.90.18.00	3.000,00			
		OUTROS SERVIÇOS DE TERCEIROS - PESSOA FÍSICA	3.3.90.36.00	5.000,00			
Programa de Erradicação do Analfabetismo							
3	1	12.361.0012.2040.0000					41.500,00
	1	DESPESAS CORREN					41.500,00
	1	PESSOAL E ENCARGOS SOCIAIS				41.500,00	
		CONTRATAÇÃO POR TEMPO DETERMINADO			20.500,00		
		VENCIMENTOS E VANTAGENS FIXAS - PESSOAL CIVIL	3.1.90.04.00	2.500,00			
		OUTRAS DESPESAS VARIÁVEIS - PESSOAL CIVIL	3.1.90.11.00	15.000,00			
		DESPESAS DE EXERCÍCIOS ANTERIORES	3.1.90.16.00	1.500,00			
	3	OUTRAS DESPESAS CORRENTES	3.1.90.92.00	1.500,00			
		DIÁRIAS - CIVIL			21.000,00		
		MATERIAL DE CONSUMO	3.3.90.14.00	2.500,00			
		OUTROS SERVIÇOS DE TERCEIROS - PESSOA FÍSICA	3.3.90.30.00	2.500,00			
		OUTROS SERVIÇOS DE TERCEIROS - PESSOA JURÍDICA	3.3.90.36.00	12.000,00			
		DESPESAS DE EXERCÍCIOS ANTERIORES	3.3.90.39.00	2.500,00			
			3.3.90.92.00	1.500,00			
Aquisição de Material Didático e Pedagógico							
3	3	12.361.0012.2051.0000					135.000,00
	3	DESPESAS CORREN					135.000,00
	3	OUTRAS DESPESAS CORRENTES				135.000,00	
		MATERIAL DE CONSUMO			135.000,00		
		OUTROS SERVIÇOS DE TERCEIROS - PESSOA FÍSICA	3.3.90.30.00	20.000,00			
		OUTROS SERVIÇOS DE TERCEIROS - PESSOA JURÍDICA	3.3.90.36.00	35.000,00			
			3.3.90.39.00	80.000,00			
Manutenção do Programa Dinheiro Direto nas Escolas - PDDE							
3	3	12.361.0012.2083.0000					22.000,00
	3	DESPESAS CORREN					22.000,00
	3	OUTRAS DESPESAS CORRENTES				22.000,00	
		MATERIAL DE CONSUMO			22.000,00		
		OUTROS SERVIÇOS DE TERCEIROS - PESSOA FÍSICA	3.3.90.30.00	17.000,00			
		OUTROS SERVIÇOS DE TERCEIROS - PESSOA JURÍDICA	3.3.90.36.00	1.000,00			
			3.3.90.39.00	4.000,00			
Encargos com o PNAT							
3	3	12.361.0012.2087.0000					115.000,00
	3	DESPESAS CORREN					115.000,00
	3	OUTRAS DESPESAS CORRENTES				115.000,00	
		MATERIAL DE CONSUMO			115.000,00		
		OUTROS SERVIÇOS DE TERCEIROS - PESSOA FÍSICA	3.3.90.30.00	4.000,00			
		OUTROS SERVIÇOS DE TERCEIROS - PESSOA JURÍDICA	3.3.90.36.00	81.000,00			
		DESPESAS DE EXERCÍCIOS ANTERIORES	3.3.90.39.00	5.000,00			
			3.3.90.92.00	25.000,00			
Construção e Recuperação de Creches e Pré-Escolas							
4	4	12.365.0012.1010.0000					100.000,00
	4	DESPESAS DE CAPÍT					100.000,00
	4	INVESTIMENTOS				100.000,00	
		OBRAS E INSTALAÇÕES			100.000,00		
			4.4.90.51.00	100.000,00			
Aquisição de Material Permanente para Creches e Pré-Escolas							
4	4	12.365.0012.1011.0000					10.000,00
	4	DESPESAS DE CAPÍT					10.000,00
	4	INVESTIMENTOS				10.000,00	
		EQUIPAMENTOS E MATERIAL PERMANENTE			10.000,00		
			4.4.90.62.00	10.000,00			
Aquisição de Veículos para Creches e Pré-Escolas							
4	4	12.365.0012.1043.0000					50.000,00
	4	DESPESAS DE CAPÍT					50.000,00

**PM COLÔNIA DO PIAUÍ**

AVENIDA SEBASTIÃO TAPETY, S/N - CENTRO - CNPJ: 1522376/0001-43

Orçamento Programa - Exercício de 2018

Página 12

QUADRO AUXILIAR DE DETALHAMENTO DA DESPESA

Lei: 143, Data: 21/12/2017

PODER 02 PODER EXECUTIVO
 ORGÃO 04 SECRETARIA MUNICIPAL DE EDUCACAO
 UNIDADE 00 SECRETARIA MUNICIPAL DE EDUCACAO

Aplicação Programada	Proj/Ativ	Finalidade	Categoria	Detalhada	Total Grupo	Total Categ.	Total Func.
F.R. - C.A.							
Aquisição de Veículos para Crèches e Pré-Escolas	12.365.0012.1043.0000						50.000,00
4 DESPESAS DE CAPITAL						50.000,00	
4 INVESTIMENTOS					50.000,00		
EQUIPAMENTOS E MATERIAL PERMANENTE			4.4.90.52.00	50.000,00			
Administração do Ensino Infantil	12.365.0012.2036.0000						130.500,00
3 DESPESAS CORRENTES						130.500,00	
1 PESSOAL E ENCARGOS SOCIAIS					112.000,00		
CONTRATAÇÃO POR TEMPO DETERMINADO			3.1.90.04.00	4.000,00			
VENCIMENTOS E VANTAGENS FIXAS - PESSOAL CIVIL			3.1.90.11.00	108.000,00			
OUTRAS DESPESAS VARIÁVEIS - PESSOAL CIVIL			3.1.90.16.00	1.500,00			
DESPESAS DE EXERCÍCIOS ANTERIORES			3.1.90.92.00	1.500,00			
3 OUTRAS DESPESAS CORRENTES					18.500,00		
DIÁRIAS - CIVIL			3.3.90.14.00	2.500,00			
MATERIAL DE CONSUMO			3.3.90.30.00	2.500,00			
OUTROS SERVIÇOS DE TERCEIROS - PESSOA FÍSICA			3.3.90.38.00	7.000,00			
OUTROS SERVIÇOS DE TERCEIROS - PESSOA JURÍDICA			3.3.90.39.00	3.500,00			
OBRIGAÇÕES TRIBUTÁRIAS E CONTRIBUTIVAS			3.3.90.47.00	1.500,00			
DESPESAS DE EXERCÍCIOS ANTERIORES			3.3.90.92.00	1.500,00			
Treinamento e Capacitação de Pessoal	12.367.0012.2041.0000						16.000,00
3 DESPESAS CORRENTES						16.000,00	
3 OUTRAS DESPESAS CORRENTES					16.000,00		
OUTROS SERVIÇOS DE TERCEIROS - PESSOA FÍSICA			3.3.90.36.00	13.000,00			
OUTROS SERVIÇOS DE TERCEIROS - PESSOA JURÍDICA			3.3.90.39.00	3.000,00			
Manutenção do Ensino Especial e Excepcional	12.367.0012.2045.0000						16.500,00
3 DESPESAS CORRENTES						16.500,00	
3 OUTRAS DESPESAS CORRENTES					16.500,00		
MATERIAL DE CONSUMO					1.500,00		
MATERIAL, BEM OU SERVIÇO PARA DISTRIBUIÇÃO GRATUITA			3.3.90.30.00	1.500,00			
OUTROS SERVIÇOS DE TERCEIROS - PESSOA FÍSICA			3.3.90.36.00	12.000,00			
OUTROS SERVIÇOS DE TERCEIROS - PESSOA JURÍDICA			3.3.90.39.00	1.500,00			
Construção e Reforma de Quadra de Esporte das Escolas	12.368.0012.1083.0000						50.000,00
4 DESPESAS DE CAPITAL						50.000,00	
4 INVESTIMENTOS					50.000,00		
OBRAS E INSTALAÇÕES			4.4.90.51.00	50.000,00			
Construção de Cisternas e Reparação de Poços nas Escolas e Crèches das Zonas Rural e Urbana	12.368.0012.1084.0000						20.000,00
4 DESPESAS DE CAPITAL						20.000,00	
4 INVESTIMENTOS					20.000,00		
OBRAS E INSTALAÇÕES			4.4.90.51.00	20.000,00			
TOTAL							1.896.400,00

**PM COLÔNIA DO PIAUÍ**

AVENIDA SEBASTIÃO TAPETY, S/N - CENTRO - CNPJ: 41522376/0001-43

Orçamento Programa: Exercício de 2018

QUADRO AUXILIAR DE DETALHAMENTO DA DESPESA

Lei: 143, Data: 21/12/2017

PODER: 02 PODER EXECUTIVO
 ORGÃO: 05 FUNDO MUN.E DESENV. DA EDUCACAO BASICA-FUNDEB
 UNIDADE: 00 FUNDO MUN.E DESENV. DA EDUCACAO BASICA-FUNDEB

Aplicação Programada	Proj/Ativ	Finalidade	Categoria	Detalhada	Total Grupo	Total Categ.	Total Func.
		F.R. - C.A.					
Aquisição de Veículo	12.361.0012.1009.0000						
4	DESPESAS DE CAPITAL						40.000,00
4	INVESTIMENTOS					40.000,00	
	EQUIPAMENTOS E MATERIAL PERMANENTE		4.4.90.52.00	40.000,00	40.000,00		
Investimentos para Fortalecimento da Educação Básica	12.361.0012.1014.0000						
4	DESPESAS DE CAPITAL						117.000,00
4	INVESTIMENTOS					117.000,00	
	OBRAS E INSTALAÇÕES		4.4.90.51.00	58.000,00	117.000,00		
	EQUIPAMENTOS E MATERIAL PERMANENTE		4.4.90.52.00	59.000,00			
Aquisição de Imóveis	12.361.0012.1045.0000						
4	DESPESAS DE CAPITAL						105.000,00
4	INVESTIMENTOS					105.000,00	
	AQUISIÇÃO DE IMÓVEIS		4.4.90.81.00	105.000,00	105.000,00		
Encargos com o Pessoal do Magistério - 60%	12.361.0012.2046.0000						
3	DESPESAS CORREN						3.952.000,00
1	PESSOAL E ENCARGOS SOCIAIS					3.919.000,00	
	VENCIMENTOS E VANTAGENS FIXAS - PESSOAL CIVIL		3.1.90.11.00	3.200.000,00			
	OBRIGAÇÕES PATRONAIS		3.1.90.13.00	714.000,00			
	OUTRAS DESPESAS VARIÁVEIS - PESSOAL CIVIL		3.1.90.16.00	5.000,00			
3	OUTRAS DESPESAS CORRENTES					33.000,00	
	DIÁRIAS - CIVIL		3.3.90.14.00	8.000,00			
	OUTROS SERVIÇOS DE TERCEIROS - PESSOA FÍSICA		3.3.90.36.00	20.000,00			
	OBRIGAÇÕES TRIBUTÁRIAS E CONTRIBUTIVAS		3.3.90.47.00	5.000,00			
Encargos com o Pessoal Administrativo - 40%	12.361.0012.2047.0000						
3	DESPESAS CORREN						1.409.300,00
1	PESSOAL E ENCARGOS SOCIAIS					1.320.000,00	
	CONTRATAÇÃO POR TEMPO DETERMINADO						
	VENCIMENTOS E VANTAGENS FIXAS - PESSOAL CIVIL		3.1.90.04.00	50.000,00			
	OBRIGAÇÕES PATRONAIS		3.1.90.11.00	900.000,00			
	OUTRAS DESPESAS VARIÁVEIS - PESSOAL CIVIL		3.1.90.13.00	179.500,00			
3	OUTRAS DESPESAS CORRENTES					277.300,00	
	DIÁRIAS - CIVIL		3.3.90.14.00	15.000,00			
	MATERIAL DE CONSUMO		3.3.90.30.00	2.300,00			
	OUTROS SERVIÇOS DE TERCEIROS - PESSOA FÍSICA		3.3.90.36.00	250.000,00			
	OUTROS SERVIÇOS DE TERCEIROS - PESSOA JURÍDICA		3.3.90.39.00	10.000,00			
Conservação e Manutenção de Unidades Escolares	12.361.0012.2048.0000						
3	DESPESAS CORREN						62.000,00
3	OUTRAS DESPESAS CORRENTES					62.000,00	
	MATERIAL DE CONSUMO						
	OUTROS SERVIÇOS DE TERCEIROS - PESSOA FÍSICA		3.3.90.30.00	20.000,00			
	OUTROS SERVIÇOS DE TERCEIROS - PESSOA JURÍDICA		3.3.90.36.00	40.000,00			
			3.3.90.39.00	2.000,00			
Outras Despesas de Custeio - 40%	12.361.0012.2049.0000						
3	DESPESAS CORREN						89.000,00
3	OUTRAS DESPESAS CORRENTES					89.000,00	
	DIÁRIAS - CIVIL						
	AUXÍLIO FINANCEIRO A ESTUDANTES		3.3.90.14.00	1.800,00			
	MATERIAL DE CONSUMO		3.3.90.18.00	2.200,00			
	OUTROS SERVIÇOS DE TERCEIROS - PESSOA FÍSICA		3.3.90.30.00	20.000,00			
	OUTROS SERVIÇOS DE TERCEIROS - PESSOA JURÍDICA		3.3.90.36.00	15.000,00			
			3.3.90.39.00	50.000,00			

**PM COLÔNIA DO PIAUÍ**

AVENIDA SEBASTIÃO TAPETY, S/N - CENTRO - CNPJ: 1522376/0001-43

Orçamento Programa - Exercício de 2018

Página 14

QUADRO AUXILIAR DE DETALHAMENTO DA DESPESA

Lei: 143, Data: 21/12/2017

PODER: 02 PODER EXECUTIVO
 ORGAO: 06 FUNDO MUN.E DESENV. DA EDUCACAO BASICA-FUNDEB
 UNIDADE: 00 FUNDO MUN.E DESENV. DA EDUCACAO BASICA-FUNDEB

Aplicação Programada	Pro/Ativ	Finalidade	Categoria	Detalhada	Total Grupo	Total Categ.	Total Func.
		F.R.- C.A.					
Outras Despesas de Custeio - 40%	12.361.0012.2049.0000						89.000,00
Treinamentos e Qualificações de Professores	12.361.0012.2050.0000						20.000,00
3 - DESPESAS CORREN							20.000,00
3 - OUTRAS DESPESAS CORRENTES					20.000,00	20.000,00	
OUTROS SERVIÇOS DE TERCEIROS - PESSOA FÍSICA			3.3.90.36.00	10.000,00			
OUTROS SERVIÇOS DE TERCEIROS - PESSOA JURÍDICA			3.3.90.39.00	10.000,00			
Manutenção dos Serviços de Transporte Escolar	12.361.0012.2053.0000						80.000,00
3 - DESPESAS CORREN							80.000,00
3 - OUTRAS DESPESAS CORRENTES					80.000,00	80.000,00	
MATERIAL DE CONSUMO							
OUTROS SERVIÇOS DE TERCEIROS - PESSOA FÍSICA			3.3.90.30.00	50.000,00			
OUTROS SERVIÇOS DE TERCEIROS - PESSOA JURÍDICA			3.3.90.36.00	20.000,00			
OUTROS SERVIÇOS DE TERCEIROS - PESSOA JURÍDICA			3.3.90.39.00	10.000,00			
Manutenção de Educação de Jovens e Adultos - 60%	12.361.0012.2119.0000						22.000,00
3 - DESPESAS CORREN							22.000,00
1 - PESSOAL E ENCARGOS SOCIAIS					22.000,00	22.000,00	
CONTRATAÇÃO POR TEMPO DETERMINADO							
VENCIMENTOS E VANTAGENS FIXAS - PESSOAL CIVIL			3.1.90.04.00	10.000,00			
OBRIGAÇÕES PATRONAIS			3.1.90.11.00	4.000,00			
OUTRAS DESPESAS VARIÁVEIS - PESSOAL CIVIL			3.1.90.13.00	4.000,00			
3 - OUTRAS DESPESAS CORRENTES							
DIÁRIAS - CIVIL					2.000,00		
			3.3.90.14.00	2.000,00			
Manutenção de Educação de Jovens e Adultos - 40%	12.361.0012.2122.0000						100.000,00
3 - DESPESAS CORREN							100.000,00
1 - PESSOAL E ENCARGOS SOCIAIS					15.000,00	100.000,00	
CONTRATAÇÃO POR TEMPO DETERMINADO							
VENCIMENTOS E VANTAGENS FIXAS - PESSOAL CIVIL			3.1.90.04.00	5.000,00			
OBRIGAÇÕES PATRONAIS			3.1.90.11.00	5.000,00			
OUTRAS DESPESAS VARIÁVEIS - PESSOAL CIVIL			3.1.90.13.00	2.200,00			
3 - OUTRAS DESPESAS CORRENTES							
MATERIAL DE CONSUMO					85.000,00		
OUTROS SERVIÇOS DE TERCEIROS - PESSOA FÍSICA			3.3.90.30.00	10.000,00			
OUTROS SERVIÇOS DE TERCEIROS - PESSOA JURÍDICA			3.3.90.36.00	70.000,00			
OUTROS SERVIÇOS DE TERCEIROS - PESSOA JURÍDICA			3.3.90.39.00	5.000,00			
Construção e Recuperação de Creches e Pré-Escolas	12.365.0012.1067.0000						6.000,00
4 - DESPESAS DE CAPT							6.000,00
4 - INVESTIMENTOS							6.000,00
OBRAS E INSTALAÇÕES					6.000,00		
			4.4.90.51.00	6.000,00			
Aquisição de Material Permanente em Creches e Pré-Escolas	12.365.0012.1058.0000						6.000,00
4 - DESPESAS DE CAPT							6.000,00
4 - INVESTIMENTOS							6.000,00
EQUIPAMENTOS E MATERIAL PERMANENTE					6.000,00		
			4.4.90.52.00	6.000,00			
Manutenção e Encargos com o Ensino Infantil - 60%	12.365.0012.2114.0000						98.000,00
3 - DESPESAS CORREN							98.000,00
1 - PESSOAL E ENCARGOS SOCIAIS					98.000,00	98.000,00	
CONTRATAÇÃO POR TEMPO DETERMINADO							
VENCIMENTOS E VANTAGENS FIXAS - PESSOAL CIVIL			3.1.90.04.00	50.000,00			
OBRIGAÇÕES PATRONAIS			3.1.90.11.00	40.000,00			
OUTRAS DESPESAS VARIÁVEIS - PESSOAL CIVIL			3.1.90.13.00	5.500,00			
OUTRAS DESPESAS VARIÁVEIS - PESSOAL CIVIL			3.1.90.18.00	2.500,00			



PM COLÔNIA DO PIAUÍ

AVENIDA SEBASTIÃO TAPETY, S/N - CENTRO - CNPJ: 1522376/0001-43

Orçamento Programa - Exercício de 2018

Página 15

QUADRO AUXILIAR DE DETALHAMENTO DA DESPESA

Lei: 143, Data: 21/12/2017

PODER	02	PODER EXECUTIVO
ORÇÃO	05	FUNDO MUN. E DESENV. DA EDUCACAO BASICA-FUNDEB
UNIDADE	00	FUNDO MUN. E DESENV. DA EDUCACAO BASICA-FUNDEB

Aplicação Programada	Proj/Ativ	Finalidade	Categoria	Detalhada	Total Grupo	Total Categ.	Total Func.
		F.R. - C.A.					
Manutenção e Encargos com o Ensino Infantil - 40%	12.385.0012.2115.0000						85.000,00
3	DESPESAS CORREN					85.000,00	
1	PESSOAL E ENCARGOS SOCIAIS				13.000,00		
	CONTRATAÇÃO POR TEMPO DETERMINADO		3.1.90.04.00	7.000,00			
	VENCIMENTOS E VANTAGENS FIXAS - PESSOAL CIVIL		3.1.90.11.00	3.000,00			
	OBRIGAÇÕES PATRONAIS		3.1.90.13.00	2.000,00			
	OUTRAS DESPESAS VARIÁVEIS - PESSOAL CIVIL		3.1.90.16.00	1.000,00			
3	OUTRAS DESPESAS CORRENTES				52.000,00		
	DIÁRIAS - CIVIL		3.3.90.14.00	2.000,00			
	MATERIAL DE CONSUMO		3.3.90.30.00	30.000,00			
	OUTROS SERVIÇOS DE TERCEIROS - PESSOA FÍSICA		3.3.90.36.00	15.000,00			
	OUTROS SERVIÇOS DE TERCEIROS - PESSOA JURÍDICA		3.3.90.39.00	5.000,00			
Manut. do Ensino Especial e Excepcional - 60%	12.367.0012.2120.0000						8.700,00
3	DESPESAS CORREN					8.700,00	
1	PESSOAL E ENCARGOS SOCIAIS				8.700,00		
	CONTRATAÇÃO POR TEMPO DETERMINADO		3.1.90.04.00	2.900,00			
	VENCIMENTOS E VANTAGENS FIXAS - PESSOAL CIVIL		3.1.90.11.00	2.900,00			
	OUTRAS DESPESAS VARIÁVEIS - PESSOAL CIVIL		3.1.90.16.00	2.900,00			
Manut. do Ensino Especial e Excepcional - 40%	12.367.0012.2126.0000						20.000,00
3	DESPESAS CORREN					20.000,00	
1	PESSOAL E ENCARGOS SOCIAIS				9.300,00		
	CONTRATAÇÃO POR TEMPO DETERMINADO		3.1.90.04.00	2.300,00			
	VENCIMENTOS E VANTAGENS FIXAS - PESSOAL CIVIL		3.1.90.11.00	5.000,00			
	OBRIGAÇÕES PATRONAIS		3.1.90.13.00	1.000,00			
	OUTRAS DESPESAS VARIÁVEIS - PESSOAL CIVIL		3.1.90.16.00	1.000,00			
3	OUTRAS DESPESAS CORRENTES				10.700,00		
	MATERIAL DE CONSUMO		3.3.90.30.00	7.400,00			
	OUTROS SERVIÇOS DE TERCEIROS - PESSOA FÍSICA		3.3.90.36.00	2.300,00			
	OUTROS SERVIÇOS DE TERCEIROS - PESSOA JURÍDICA		3.3.90.39.00	1.000,00			
TOTAL							8.200.000,00

**PM COLÔNIA DO PIAUÍ**

AVENIDA SEBASTIÃO TAPETY, S/N - CENTRO - CNPJ: 14.152.237/0001-43

Orçamento Programa Exercício de 2018

Página 18

QUADRO AUXILIAR DE DETALHAMENTO DA DESPESA

Lei: 143, Data: 21/12/2017

PODER 02 PODER EXECUTIVO
 ORGÃO 06 SECRETARIA MUNICIPAL DE SAÚDE
 UNIDADE 00 SECRETARIA MUNICIPAL DE SAÚDE

Aplicação Programada	Proj/Ativ	Finalidade	Categoria	Detalhada	Total Grupo	Total Categ.	Total Func.
			F.R. - C.A.				
Aquisição de Material Permanente	10.301.0011.1046.0000						
4 DESPESAS DE CAPITAL						10.000,00	10.000,00
4 INVESTIMENTOS							
EQUIPAMENTOS E MATERIAL PERMANENTE			4.4.90.52.00	10.000,00	10.000,00		
Administração da Secretaria Municipal de Saúde	10.301.0011.2061.0000						
3 DESPESAS CORRENTES						201.000,00	201.000,00
3 PESSOAL E ENCARGOS SOCIAIS					21.000,00		
CONTRATAÇÃO POR TEMPO DETERMINADO			3.1.90.04.00	5.000,00			
VENCIMENTOS E VANTAGENS FIXAS - PESSOAL CIVIL			3.1.90.11.00	7.000,00			
OBRIGAÇÕES PATRONAIS			3.1.90.13.00	3.000,00			
OUTRAS DESPESAS VARIÁVEIS - PESSOAL CIVIL			3.1.90.18.00	1.000,00			
DESPESAS DE EXERCÍCIOS ANTERIORES			3.1.90.92.00	5.000,00			
3 OUTRAS DESPESAS CORRENTES					180.000,00		
DIÁRIAS - CIVIL			3.3.90.14.00	5.000,00			
MATERIAL DE CONSUMO			3.3.90.30.00	5.000,00			
SERVIÇOS DE CONSULTORIA			3.3.90.35.00	50.000,00			
OUTROS SERVIÇOS DE TERCEIROS - PESSOA FÍSICA			3.3.90.39.00	60.000,00			
OUTROS SERVIÇOS DE TERCEIROS - PESSOA JURÍDICA			3.3.90.39.00	70.000,00			
TOTAL							211.000,00

**PM COLÔNIA DO PIAUÍ**

AVENIDA SEBASTIÃO TAPETY, S/N - CENTRO - CNPJ: 41522376/0001-43

Orçamento Programa - Exercício de 2018

Página 17

QUADRO AUXILIAR DE DETALHAMENTO DA DESPESA

Lei: 143, Data: 21/12/2017

PODER 02 PODER EXECUTIVO
 ORGÃO 07 FUNDO MUNICIPAL DE SAÚDE - FMS
 UNIDADE 00 FUNDO MUNICIPAL DE SAÚDE - FMS

Aplicação Programada	Proj/Ativ	Finalidade	Categoria	Detalhada	Total Grupo	Total Categ.	Total Func.
		F.R. - C.A.					
Construção, Reforma e Ampl. de Unidade de Saúde	10.301.0011.1021.0000						
4	4	DESPEAS DE CAPÍT				130.000,00	130.000,00
		INVESTIMENTOS					
		OBRAS E INSTALAÇÕES	4.4.90.51.00	30.000,00	130.000,00		
		OBRAS E INSTALAÇÕES	4.4.90.51.00	100.000,00			
Aquisição de Veículo	10.301.0011.1024.0000						
4	4	DESPEAS DE CAPÍT				40.000,00	40.000,00
		INVESTIMENTOS					
		EQUIPAMENTOS E MATERIAL PERMANENTE	4.4.90.52.00	40.000,00	40.000,00		
Aquisição de Imóveis	10.301.0011.1047.0000						
4	4	DESPEAS DE CAPÍT				12.000,00	12.000,00
		INVESTIMENTOS					
		AQUISIÇÃO DE IMOVEIS	4.4.90.51.00	12.000,00	12.000,00		
Construção e Instalação de Academia de Saúde	10.301.0011.1059.0000						
4	4	DESPEAS DE CAPÍT				60.000,00	60.000,00
		INVESTIMENTOS					
		OBRAS E INSTALAÇÕES	4.4.90.51.00	30.000,00	60.000,00		
		EQUIPAMENTOS E MATERIAL PERMANENTE	4.4.90.52.00	30.000,00			
CONSTRUÇÃO, REFORMA E AMPLIAÇÃO DE UNIDADE DO CARS	10.301.0011.1095.0000						
3	3	DESPEAS CORREN					27.000,00
		OUTRAS DESPESAS CORRENTES				15.000,00	
		MATERIAL DE CONSUMO					
		OUTROS SERVIÇOS DE TERCEIROS - PESSOA FÍSICA	3.3.90.30.00	10.000,00			
		OUTROS SERVIÇOS DE TERCEIROS - PESSOA JURÍDICA	3.3.90.36.00	3.000,00			
		OUTROS SERVIÇOS DE TERCEIROS - PESSOA JURÍDICA	3.3.90.39.00	2.000,00			
	4	DESPEAS DE CAPÍT					12.000,00
		INVESTIMENTOS					
		OBRAS E INSTALAÇÕES	4.4.90.51.00	2.000,00	12.000,00		
		EQUIPAMENTOS E MATERIAL PERMANENTE	4.4.90.52.00	10.000,00			
Implantação do Conselho Municipal de Saúde	10.301.0011.1096.0000						
3	1	DESPEAS CORREN					35.000,00
		PESSOAL E ENCARGOS SOCIAIS				35.000,00	
		CONTRATAÇÃO POR TEMPO DETERMINADO				15.000,00	
		VENCIMENTOS E VANTAGENS FIXAS - PESSOAL CIVIL	3.1.90.04.00	5.000,00			
		OBRIGAÇÕES PATRONAIS	3.1.90.11.00	5.000,00			
		OUTRAS DESPESAS CORRENTES	3.1.90.13.00	5.000,00			
	3	OUTRAS DESPESAS CORRENTES					20.000,00
		DIÁRIAS - CIVIL				20.000,00	
		MATERIAL DE CONSUMO	3.3.90.14.00	5.000,00			
		OUTROS SERVIÇOS DE TERCEIROS - PESSOA FÍSICA	3.3.90.30.00	5.000,00			
		OUTROS SERVIÇOS DE TERCEIROS - PESSOA FÍSICA	3.3.90.36.00	5.000,00			
		OUTROS SERVIÇOS DE TERCEIROS - PESSOA JURÍDICA	3.3.90.39.00	5.000,00			
Núcleo de Apoio à Saúde da Família - NASF	10.301.0011.2062.0000						
3	1	DESPEAS CORREN					140.000,00
		PESSOAL E ENCARGOS SOCIAIS				140.000,00	
		CONTRATAÇÃO POR TEMPO DETERMINADO				127.000,00	
		VENCIMENTOS E VANTAGENS FIXAS - PESSOAL CIVIL	3.1.90.04.00	5.000,00			
		OUTRAS DESPESAS VARIÁVEIS - PESSOAL CIVIL	3.1.90.11.00	120.000,00			
		DESPEAS DE EXERCÍCIOS ANTERIORES	3.1.90.16.00	1.000,00			
		OUTRAS DESPESAS CORRENTES	3.1.90.92.00	1.000,00			
	3	OUTRAS DESPESAS CORRENTES					13.000,00
		DIÁRIAS - CIVIL				13.000,00	
		OUTROS SERVIÇOS DE TERCEIROS - PESSOA FÍSICA	3.3.90.14.00	3.000,00			
		OUTROS SERVIÇOS DE TERCEIROS - PESSOA FÍSICA	3.3.90.36.00	10.000,00			

**PM COLÔNIA DO PIAUÍ**

AVENIDA SEBASTIÃO TAPETY, S/N - CENTRO - CNPJ: 41522378/0001-43

Orçamento Programa: Exercício de 2018

Página 18

QUADRO AUXILIAR DE DETALHAMENTO DA DESPESA

Lei: 143, Data: 21/12/2017

PODER	02	PODER EXECUTIVO
ORGÃO	07	FUNDO MUNICIPAL DE SAUDE - FMS
UNIDADE	00	FUNDO MUNICIPAL DE SAUDE - FMS

Aplicação Programada	Proj/Ativ	Finalidade	Categoria	Detalhada	Total Grupo	Total Categ.	Total Func.
F.R. - C.A.							
Núcleo de Apoio à Saúde da Família - NASF	10.301.0011.2092.0000						140.000,00
Manutenção do Sistema de Saúde do Município	10.301.0011.2065.0000						
3	DESPESAS CORREN					1.122.000,00	
1	PESSOAL E ENCARGOS SOCIAIS				311.000,00	1.114.000,00	
	CONTRATAÇÃO POR TEMPO DETERMINADO		3.1.90.04.00	20.000,00			
	VENCIMENTOS E VANTAGENS FIXAS - PESSOAL CIVIL		3.1.90.11.00	200.000,00			
	OBRIGAÇÕES PATRONAIS		3.1.90.13.00	60.000,00			
	OUTRAS DESPESAS VARIÁVEIS - PESSOAL CIVIL		3.1.90.16.00	3.000,00			
	DESPESAS DE EXERCÍCIOS ANTERIORES		3.1.90.92.00	28.000,00			
3	OUTRAS DESPESAS CORRENTES				803.000,00		
	CONTRIBUIÇÕES						
	DIÁRIAS - CIVIL		3.3.90.41.00	1.000,00			
	MATERIAL DE CONSUMO		3.3.90.14.00	20.000,00			
	PASSAGENS E DESPESAS COM LOCOMOÇÃO		3.3.90.30.00	380.000,00			
	SERVIÇOS DE CONSULTORIA		3.3.90.33.00	2.000,00			
	OUTROS SERVIÇOS DE TERCEIROS - PESSOA FÍSICA		3.3.90.35.00	2.000,00			
	OUTROS SERVIÇOS DE TERCEIROS - PESSOA JURÍDICA		3.3.90.36.00	200.000,00			
	OBRIGAÇÕES TRIBUTÁRIAS E CONTRIBUTIVAS		3.3.90.39.00	200.000,00			
	OUTROS AUXÍLIOS FINANCEIROS A PESSOAS FÍSICAS		3.3.90.47.00	1.000,00			
	DESPESAS DE EXERCÍCIOS ANTERIORES		3.3.90.48.00	1.000,00			
4	DESPESAS DE CAPÍT		3.3.90.92.00	16.000,00			
6	AMORTIZAÇÃO DA DÍVIDA				8.000,00	8.000,00	
	PRINCIPAL DA DÍVIDA CONTRATUAL RESGATADA		4.6.90.71.00	8.000,00			
Aquisição de Materiais Odontológicos e Medicamentos	10.301.0011.2065.0000						
3	DESPESAS CORREN					338.000,00	
3	OUTRAS DESPESAS CORRENTES				338.000,00	338.000,00	
	MATERIAL DE CONSUMO		3.3.90.30.00	326.000,00			
	MATERIAL, BEM OU SERVIÇO PARA DISTRIBUIÇÃO GRATUITA		3.3.90.32.00	12.000,00			
Conservação e Limpeza dos Postos de Saúde	10.301.0011.2066.0000						
3	DESPESAS CORREN					80.000,00	80.000,00
3	OUTRAS DESPESAS CORRENTES				80.000,00		
	MATERIAL DE CONSUMO						
	OUTROS SERVIÇOS DE TERCEIROS - PESSOA FÍSICA		3.3.90.30.00	40.000,00			
	OUTROS SERVIÇOS DE TERCEIROS - PESSOA JURÍDICA		3.3.90.36.00	20.000,00			
	OUTROS SERVIÇOS DE TERCEIROS - PESSOA JURÍDICA		3.3.90.39.00	20.000,00			
Programa de Atenção Básica	10.301.0011.2095.0000						
3	DESPESAS CORREN					200.000,00	200.000,00
1	PESSOAL E ENCARGOS SOCIAIS				78.700,00		
	CONTRATAÇÃO POR TEMPO DETERMINADO						
	VENCIMENTOS E VANTAGENS FIXAS - PESSOAL CIVIL		3.1.90.04.00	13.500,00			
	OBRIGAÇÕES PATRONAIS		3.1.90.11.00	56.700,00			
	OUTRAS DESPESAS VARIÁVEIS - PESSOAL CIVIL		3.1.90.13.00	5.000,00			
	OUTRAS DESPESAS VARIÁVEIS - PESSOAL CIVIL		3.1.90.16.00	3.500,00			
3	OUTRAS DESPESAS CORRENTES				121.500,00		
	DIÁRIAS - CIVIL						
	MATERIAL DE CONSUMO		3.3.90.14.00	3.500,00			
	OUTROS SERVIÇOS DE TERCEIROS - PESSOA FÍSICA		3.3.90.30.00	3.500,00			
	OUTROS SERVIÇOS DE TERCEIROS - PESSOA FÍSICA		3.3.90.35.00	18.500,00			
	OUTROS SERVIÇOS DE TERCEIROS - PESSOA JURÍDICA		3.3.90.39.00	82.000,00			
	DESPESAS DE EXERCÍCIOS ANTERIORES		3.3.90.92.00	13.500,00			
Aquisição de Veículo	10.302.0011.1024.0000						
4	DESPESAS DE CAPÍT					30.000,00	30.000,00
4	INVESTIMENTOS				30.000,00		
	EQUIPAMENTOS E MATERIAL PERMANENTE		4.4.90.52.00	30.000,00			

B

**PM COLÔNIA DO PIAUÍ**

AVENIDA SEBASTIÃO TAPETY, S/N - CENTRO - CNPJ:41922376/0001-43

Orçamento Programa - Exercício de 2018

Página: 19

QUADRO AUXILIAR DE DETALHAMENTO DA DESPESA

Lei: 143, Data: 21/12/2017

PODER	02	PODER EXECUTIVO
ORGAO	07	FUNDO MUNICIPAL DE SAUDE - FMS
UNIDADE	00	FUNDO MUNICIPAL DE SAUDE - FMS

Aplicação Programada	Proj/Ativ	Finalidade	Categoria	Detalhada	Total Grupo	Total Categ.	Total Func.
		FR - CA					
Adquirição de Veículo	10.302.0011.1024.0000						30.000,00
Construção e aquisição de equipamentos para Maternidade	10.302.0011.1047.0000						30.000,00
4	DESPESAS DE CAPITAL					30.000,00	30.000,00
4	INVESTIMENTOS						
	EQUIPAMENTOS E MATERIAL PERMANENTE		4.4.90.52.00	30.000,00			
Programa Saúde da Família - PSF	10.302.0011.2088.0000						2.400,00
3	DESPESAS CORRENTES					2.400,00	2.400,00
1	PESSOAL E ENCARGOS SOCIAIS					2.400,00	
	OUTRAS DESPESAS VARIÁVEIS - PESSOAL CIVIL		3.1.90.16.00	2.400,00			
Programa Saúde da Família - PSF	10.303.0011.2089.0000						529.000,00
3	DESPESAS CORRENTES					529.000,00	529.000,00
1	PESSOAL E ENCARGOS SOCIAIS				514.000,00		
	CONTRATAÇÃO POR TEMPO DETERMINADO		3.1.90.04.00	5.000,00			
	VENCIMENTOS E VANTAGENS FIXAS - PESSOAL CIVIL		3.1.90.11.00	500.000,00			
	OBRIGAÇÕES PATRONAIS		3.1.90.13.00	5.000,00			
	DESPESAS DE EXERCÍCIOS ANTERIORES		3.1.90.92.00	4.000,00			
3	OUTRAS DESPESAS CORRENTES				16.000,00		
	DIÁRIAS - CIVIL		3.3.90.14.00	4.000,00			
	MATERIAL DE CONSUMO		3.3.90.30.00	1.000,00			
	OUTROS SERVIÇOS DE TERCEIROS - PESSOA FÍSICA		3.3.90.36.00	3.000,00			
	OUTROS SERVIÇOS DE TERCEIROS - PESSOA JURÍDICA		3.3.90.39.00	5.000,00			
Programa de Agentes Comunitários de Saúde - PACS	10.303.0011.2090.0000						329.000,00
3	DESPESAS CORRENTES					329.000,00	329.000,00
1	PESSOAL E ENCARGOS SOCIAIS				317.000,00		
	CONTRATAÇÃO POR TEMPO DETERMINADO		3.1.90.04.00	10.000,00			
	VENCIMENTOS E VANTAGENS FIXAS - PESSOAL CIVIL		3.1.90.11.00	300.000,00			
	OBRIGAÇÕES PATRONAIS		3.1.90.13.00	5.000,00			
	OUTRAS DESPESAS VARIÁVEIS - PESSOAL CIVIL		3.1.90.16.00	1.000,00			
	DESPESAS DE EXERCÍCIOS ANTERIORES		3.1.90.92.00	1.000,00			
3	OUTRAS DESPESAS CORRENTES				12.000,00		
	DIÁRIAS - CIVIL		3.3.90.14.00	5.000,00			
	MATERIAL DE CONSUMO		3.3.90.30.00	1.000,00			
	OUTROS SERVIÇOS DE TERCEIROS - PESSOA FÍSICA		3.3.90.36.00	4.000,00			
	OUTROS SERVIÇOS DE TERCEIROS - PESSOA JURÍDICA		3.3.90.39.00	1.000,00			
	DESPESAS DE EXERCÍCIOS ANTERIORES		3.3.90.92.00	1.000,00			
Programa de Saúde Bucal - PSB	10.303.0011.2091.0000						325.000,00
3	DESPESAS CORRENTES					325.000,00	325.000,00
1	PESSOAL E ENCARGOS SOCIAIS				304.400,00		
	CONTRATAÇÃO POR TEMPO DETERMINADO		3.1.90.04.00	6.600,00			
	VENCIMENTOS E VANTAGENS FIXAS - PESSOAL CIVIL		3.1.90.11.00	285.000,00			
	OBRIGAÇÕES PATRONAIS		3.1.90.13.00	5.000,00			
	OUTRAS DESPESAS VARIÁVEIS - PESSOAL CIVIL		3.1.90.16.00	1.000,00			
	DESPESAS DE EXERCÍCIOS ANTERIORES		3.1.90.92.00	6.800,00			
3	OUTRAS DESPESAS CORRENTES				20.600,00		
	DIÁRIAS - CIVIL		3.3.90.14.00	2.300,00			
	MATERIAL DE CONSUMO		3.3.90.30.00	1.300,00			
	OUTROS SERVIÇOS DE TERCEIROS - PESSOA FÍSICA		3.3.90.36.00	10.000,00			
	OUTROS SERVIÇOS DE TERCEIROS - PESSOA JURÍDICA		3.3.90.39.00	7.000,00			
Manutenção dos Serviços de Vigilância Sanitária	10.304.0010.2066.0000						80.000,00
3	DESPESAS CORRENTES					80.000,00	80.000,00

**PM COLÔNIA DO PIAUÍ**

AVENIDA SEBASTIÃO TAPETY, S/N - CENTRO - CNPJ: 41522376/0001-43

Orçamento/Programa: Exercício de 2018

Página: 20

QUADRO AUXILIAR DE DETALHAMENTO DA DESPESA

Lei: 143, Data: 21/12/2017

PODER: 02 PODER EXECUTIVO
 ORGÃO: 07 FUNDO MUNICIPAL DE SAÚDE - FMS
 UNIDADE: 00 FUNDO MUNICIPAL DE SAÚDE - FMS

Aplicação Programada	Proj/Ativ.	Finalidade	Categoria	Detalhada	Total Grupo	Total Categ.	Total Func.
		F.R. - C.A.					
Manutenção dos Serviços de Vigilância Sanitária	10.304.0010.2068.0000						80.000,00
3	DESPEAS CORREN					60.000,00	
1	PESSOAL E ENCARGOS SOCIAIS				67.000,00		
	CONTRATAÇÃO POR TEMPO DETERMINADO		3.1.90.04.00	7.000,00			
	VENCIMENTOS E VANTAGENS FIXAS - PESSOAL CIVIL		3.1.90.11.00	40.000,00			
	DESPEAS DE EXERCÍCIOS ANTERIORES		3.1.90.92.00	10.000,00			
3	OUTRAS DESPEAS CORRENTES				23.000,00		
	DIÁRIAS - CIVIL		3.3.90.14.00	5.000,00			
	MATERIAL DE CONSUMO		3.3.90.30.00	5.000,00			
	OUTROS SERVIÇOS DE TERCEIROS - PESSOA FÍSICA		3.3.90.36.00	8.000,00			
	OUTROS SERVIÇOS DE TERCEIROS - PESSOA JURÍDICA		3.3.90.39.00	5.000,00			
Campanha Educativa e Preventiva de Saúde Pública	10.305.0010.2070.0000						9.000,00
3	DESPEAS CORREN					9.000,00	
1	PESSOAL E ENCARGOS SOCIAIS				2.000,00		
	CONTRATAÇÃO POR TEMPO DETERMINADO		3.1.90.04.00	1.000,00			
	OUTRAS DESPEAS VARIÁVEIS - PESSOAL CIVIL		3.1.90.16.00	1.000,00			
3	OUTRAS DESPEAS CORRENTES				7.000,00		
	DIÁRIAS - CIVIL		3.3.90.14.00	1.000,00			
	OUTROS SERVIÇOS DE TERCEIROS - PESSOA FÍSICA		3.3.90.36.00	6.000,00			
Programa de Vigil. Epidem. e Controle de Doenças	10.305.0010.2092.0000						87.000,00
3	DESPEAS CORREN					87.000,00	
1	PESSOAL E ENCARGOS SOCIAIS				78.000,00		
	CONTRATAÇÃO POR TEMPO DETERMINADO		3.1.90.04.00	1.000,00			
	VENCIMENTOS E VANTAGENS FIXAS - PESSOAL CIVIL		3.1.90.11.00	70.000,00			
	OBRIGAÇÕES PATRONAIS		3.1.90.13.00	5.000,00			
	OUTRAS DESPEAS VARIÁVEIS - PESSOAL CIVIL		3.1.90.16.00	1.000,00			
	DESPEAS DE EXERCÍCIOS ANTERIORES		3.1.90.92.00	1.000,00			
3	OUTRAS DESPEAS CORRENTES				9.000,00		
	DIÁRIAS - CIVIL		3.3.90.14.00	1.000,00			
	MATERIAL DE CONSUMO		3.3.90.30.00	1.000,00			
	OUTROS SERVIÇOS DE TERCEIROS - PESSOA FÍSICA		3.3.90.36.00	5.000,00			
	OUTROS SERVIÇOS DE TERCEIROS - PESSOA JURÍDICA		3.3.90.39.00	1.000,00			
	DESPEAS DE EXERCÍCIOS ANTERIORES		3.3.90.92.00	1.000,00			
TOTAL							3.605.400,00

**PM COLÔNIA DO PIAUÍ**

AVENIDA SEBASTIÃO TAPETY, S/N - CENTRO - CNPJ:41622376/0001-43

Orçamento Programa - Exercício de 2018

Página 21

QUADRO AUXILIAR DE DETALHAMENTO DA DESPESA

Lei: 143, Data: 21/12/2017

PODER 02 PODER EXECUTIVO
 ORGÃO 08 SECRETARIA MUNICIPAL DE TRABALHO E AÇÃO SOCIAL
 UNIDADE 00 SECRETARIA MUNICIPAL DE TRABALHO E AÇÃO SOCIAL

Aplicação Programada	Proj/Ativ	Finalidade	Categoria	Detalhada	Total Grupo	Total Categ.	Total Func.
FR - CA							
Funcionamento e Manutenção do Conselho Tutelar	08.243.0007.2078.0000						79.300,00
3	DESPESAS CORREN					79.300,00	
1	PESSOAL E ENCARGOS SOCIAIS				59.300,00		
	CONTRATAÇÃO POR TEMPO DETERMINADO		3.1.90.04.00	3.300,00			
	VENCIMENTOS E VANTAGENS FIXAS - PESSOAL CIVIL		3.1.90.11.00	50.000,00			
	OBRIGAÇÕES PATRONAIS		3.1.90.13.00	4.000,00			
	OUTRAS DESPESAS VARIÁVEIS - PESSOAL CIVIL		3.1.90.16.00	1.000,00			
	DESPESAS DE EXERCÍCIOS ANTERIORES		3.1.90.92.00	1.000,00			
3	OUTRAS DESPESAS CORRENTES				20.000,00		
	DIÁRIAS - CIVIL		3.3.90.14.00	2.000,00			
	MATERIAL DE CONSUMO		3.3.90.30.00	2.000,00			
	OUTROS SERVIÇOS DE TERCEIROS - PESSOA FÍSICA		3.3.90.36.00	15.000,00			
	OUTROS SERVIÇOS DE TERCEIROS - PESSOA JURÍDICA		3.3.90.39.00	600,00			
	DESPESAS DE EXERCÍCIOS ANTERIORES		3.3.90.92.00	500,00			
Construção do Predio da Secretaria de Trabalho e Ação Social	08.244.0008.1063.0000						10.000,00
4	DESPESAS DE CAPIT					10.000,00	
4	INVESTIMENTOS				10.000,00		
	OBRAS E INSTALAÇÕES		4.4.90.51.00	10.000,00			
Aquisição de Veiculo	08.244.0008.1064.0000						10.000,00
4	DESPESAS DE CAPIT					10.000,00	
4	INVESTIMENTOS				10.000,00		
	EQUIPAMENTOS E MATERIAL PERMANENTE		4.4.90.52.00	10.000,00			
Construção do Centro de Reabilitação Social	08.244.0008.1065.0000						10.000,00
4	DESPESAS DE CAPIT					10.000,00	
4	INVESTIMENTOS				10.000,00		
	OBRAS E INSTALAÇÕES		4.4.90.51.00	10.000,00			
Construção e Equipar a Cozinha Comunitaria	08.244.0008.1073.0000						10.000,00
4	DESPESAS DE CAPIT					10.000,00	
4	INVESTIMENTOS				10.000,00		
	OBRAS E INSTALAÇÕES		4.4.90.51.00	5.000,00			
	EQUIPAMENTOS E MATERIAL PERMANENTE		4.4.90.52.00	5.000,00			
Manutenção e Administração da Secretaria	08.244.0008.2024.0000						219.000,00
3	DESPESAS CORREN					219.000,00	
1	PESSOAL E ENCARGOS SOCIAIS				161.000,00		
	CONTRATAÇÃO POR TEMPO DETERMINADO		3.1.90.04.00	5.000,00			
	VENCIMENTOS E VANTAGENS FIXAS - PESSOAL CIVIL		3.1.90.11.00	150.000,00			
	OBRIGAÇÕES PATRONAIS		3.1.90.13.00	5.000,00			
	OUTRAS DESPESAS VARIÁVEIS - PESSOAL CIVIL		3.1.90.16.00	1.000,00			
3	OUTRAS DESPESAS CORRENTES				58.000,00		
	DIÁRIAS - CIVIL		3.3.90.14.00	3.000,00			
	MATERIAL DE CONSUMO		3.3.90.30.00	10.000,00			
	MATERIAL, BEM OU SERVIÇO PARA DISTRIBUIÇÃO GRATUITA		3.3.90.32.00	1.000,00			
	OUTROS SERVIÇOS DE TERCEIROS - PESSOA FÍSICA		3.3.90.36.00	10.000,00			
	OUTROS SERVIÇOS DE TERCEIROS - PESSOA JURÍDICA		3.3.90.39.00	30.000,00			
	OBRIGAÇÕES TRIBUTÁRIAS E CONTRIBUTIVAS		3.3.90.47.00	1.000,00			
	OUTROS AUXÍLIOS FINANCEIROS A PESSOAS FÍSICAS		3.3.90.48.00	2.000,00			
	DESPESAS DE EXERCÍCIOS ANTERIORES		3.3.90.92.00	1.000,00			

PM COLÔNIA DO PIAUÍ

AVENIDA SEBASTIÃO TAPETY, S/N - CENTRO - GNPJ:41522376/0001-43



Orçamento Programa - Exercício de 2018

Página 22

Lei: 143, Data: 21/12/2017

QUADRO AUXILIAR DE DETALHAMENTO DA DESPESA

PODER 02 PODER EXECUTIVO
ORGAO 08 SECRETARIA MUNICIPAL DE TRABALHO E AÇÃO SOCIAL
UNIDADE 00 SECRETARIA MUNICIPAL DE TRABALHO E AÇÃO SOCIAL

Aplicação Programada	Proj/Ativ	Finalidade	Categoria	Detalhada	Total Grupo	Total Categ.	Total Func.
----------------------	-----------	------------	-----------	-----------	-------------	--------------	-------------

F.R. - C.A.

TOTAL

338.000,00

**PM COLÔNIA DO PIAUÍ**

AVENIDA SEBASTIÃO TAPETY, S/N - CENTRO - CNPJ: 41522376/0001-43

Orçamento Programa - Exercício de 2016

QUADRO AUXILIAR DE DETALHAMENTO DA DESPESA

PODER 02 PODER EXECUTIVO
 ORGÃO 09 FUNDO MUNICIPAL DE ASSISTENCIA SOCIAL - FMAS
 UNIDADE 00 FUNDO MUNICIPAL DE ASSISTENCIA SOCIAL - FMAS

Aplicação Programada	Proj/Ativ	Finalidade	Categoria	Detalhada	Total Grupo	Total Categ.	Total Func.
		F.R. - C.A.					
Serviço de Convivência e Fortalecimento de Vínculos - SCR.V. 08.244.0006.2014.0000							
3						110.000,00	120.000,00
	3				10.000,00		
	1			3.190,04,00	10.000,00		
	3				100.000,00		
	3			3.390,14,00	5.000,00		
	3			3.390,30,00	35.000,00		
	3			3.390,36,00	40.000,00		
	3			3.390,39,00	20.000,00		
	4					10.000,00	10.000,00
	4			4.490,52,00	10.000,00		
Manutenção do Índice de Gestão Desv. do Bolsa Família - 08.244.0006.2017.0000							
IGDB							
	3					70.000,00	80.000,00
					10.000,00		
	1			3.190,04,00	10.000,00		
	3				60.000,00		
	3			3.390,14,00	5.000,00		
	3			3.390,30,00	30.000,00		
	3			3.390,36,00	15.000,00		
	3			3.390,39,00	10.000,00		
	4					10.000,00	10.000,00
	4			4.490,52,00	10.000,00		
PISO DE TRANSIÇÃO DE MÉDIA COMPLEXIDADE - PTMC - 08.244.0006.2067.0000							
	3					10.000,00	10.000,00
					2.000,00		
	1			3.190,04,00	2.000,00		
	3				5.000,00		
	3			3.390,14,00	1.000,00		
	3			3.390,30,00	3.000,00		
	3			3.390,36,00	2.000,00		
	3			3.390,39,00	2.000,00		
Piso Básico Variável - PBV III - 08.244.0006.2096.0000							
	3					77.000,00	80.000,00
					5.000,00		
	1			3.190,04,00	5.000,00		
	3				72.000,00		
	3			3.390,14,00	4.000,00		
	3			3.390,30,00	30.000,00		
	3			3.390,36,00	17.000,00		
	3			3.390,39,00	20.000,00		
	3			3.390,92,00	1.000,00		
	4					3.000,00	3.000,00
	4			4.490,52,00	3.000,00		
Administ. do Fundo Municipal de Assistência Social - 08.244.0006.2098.0000							
	3					5.000,00	30.000,00
	1			3.190,04,00	5.000,00		



PM COLÔNIA DO PIAUÍ

AVENIDA SEBASTIÃO TAPETY, S/N - CENTRO - CNPJ: 41522376/0001-43

Orçamento Programa Exercício de 2018

QUADRO AUXILIAR DE DETALHAMENTO DA DESPESA

PODER: 02 PODER EXECUTIVO
 ORGÃO: 09 FUNDO MUNICIPAL DE ASSISTÊNCIA SOCIAL - FMAS
 UNIDADE: 00 FUNDO MUNICIPAL DE ASSISTÊNCIA SOCIAL - FMAS

Aplicação Programada	Proj/Ativ	Finalidade	Categoria	Detalhada	Total Grupo	Total Categ.	Total Func.
		F.R. - CA					
Administ. do Fundo Municipal de Assistência Social	08.244.0006.2038.0000					30.000,00	40.000,00
3	DESPESAS CORREN				25.000,00		
3	OUTRAS DESPESAS CORRENTES						
	MATERIAL DE CONSUMO		3.3.90.30.00	10.000,00			
	OUTROS SERVIÇOS DE TERCEIROS - PESSOA FÍSICA		3.3.90.36.00	10.000,00			
	OUTROS SERVIÇOS DE TERCEIROS - PESSOA JURÍDICA		3.3.90.39.00	5.000,00			
4	DESPESAS DE CAPÍT				10.000,00		
4	INVESTIMENTOS						
	EQUIPAMENTOS E MATERIAL PERMANENTE		4.4.90.52.00	10.000,00			
Índice de Gestão Descentralizada do Suas - IGD SUAS	08.244.0006.2100.0000					28.000,00	30.000,00
3	DESPESAS CORREN					5.000,00	
1	PESSOAL E ENCARGOS SOCIAIS						
	CONTRATAÇÃO POR TEMPO DETERMINADO		3.1.90.04.00	5.000,00			
3	OUTRAS DESPESAS CORRENTES				23.000,00		
	DIÁRIAS - CIVIL		3.3.90.14.00	2.000,00			
	MATERIAL DE CONSUMO		3.3.90.30.00	11.000,00			
	OUTROS SERVIÇOS DE TERCEIROS - PESSOA FÍSICA		3.3.90.36.00	5.000,00			
	OUTROS SERVIÇOS DE TERCEIROS - PESSOA JURÍDICA		3.3.90.39.00	5.000,00			
4	DESPESAS DE CAPÍT				2.000,00		2.000,00
4	INVESTIMENTOS						
	EQUIPAMENTOS E MATERIAL PERMANENTE		4.4.90.52.00	2.000,00			
Manutenção do Programa Piso Básico Fixo - PBF	08.244.0006.2106.0000					75.000,00	80.000,00
3	DESPESAS CORREN					5.000,00	
1	PESSOAL E ENCARGOS SOCIAIS						
	CONTRATAÇÃO POR TEMPO DETERMINADO		3.1.90.04.00	5.000,00			
3	OUTRAS DESPESAS CORRENTES				70.000,00		
	DIÁRIAS - CIVIL		3.3.90.14.00	5.000,00			
	MATERIAL DE CONSUMO		3.3.90.30.00	55.000,00			
	OUTROS SERVIÇOS DE TERCEIROS - PESSOA FÍSICA		3.3.90.36.00	10.000,00			
	OUTROS SERVIÇOS DE TERCEIROS - PESSOA JURÍDICA		3.3.90.39.00	20.000,00			
4	DESPESAS DE CAPÍT				5.000,00		5.000,00
4	INVESTIMENTOS						
	EQUIPAMENTOS E MATERIAL PERMANENTE		4.4.90.52.00	5.000,00			
Programa Criança Feliz	08.244.0006.2127.0000					70.000,00	80.000,00
3	DESPESAS CORREN					5.000,00	
1	PESSOAL E ENCARGOS SOCIAIS						
	CONTRATAÇÃO POR TEMPO DETERMINADO		3.1.90.04.00	5.000,00			
3	OUTRAS DESPESAS CORRENTES				65.000,00		
	MATERIAL DE CONSUMO		3.3.90.30.00	30.000,00			
	MATERIAL BEM OU SERVIÇO PARA DISTRIBUIÇÃO GRATUITA		3.3.90.32.00	2.000,00			
	OUTROS SERVIÇOS DE TERCEIROS - PESSOA FÍSICA		3.3.90.36.00	22.000,00			
	OUTROS SERVIÇOS DE TERCEIROS - PESSOA JURÍDICA		3.3.90.39.00	10.000,00			
	OUTROS AUXÍLIOS FINANCEIROS A PESSOAS FÍSICAS		3.3.90.48.00	1.000,00			
4	DESPESAS DE CAPÍT				10.000,00		10.000,00
4	INVESTIMENTOS						
	EQUIPAMENTOS E MATERIAL PERMANENTE		4.4.90.52.00	10.000,00			
Aquisição de Materiais Permanentes	08.244.0006.1006.0000					7.000,00	7.000,00
4	DESPESAS DE CAPÍT					7.000,00	
4	INVESTIMENTOS						
	EQUIPAMENTOS E MATERIAL PERMANENTE		4.4.90.52.00	7.000,00			
Aplicação Reforma e Equipação do CCE e CRAS	08.244.0006.1022.0000						20.000,00

**PM COLÔNIA DO PIAUÍ**

AVENIDA SEBASTIÃO TAPETY, S/N - CENTRO - CNPJ: 41.522.376/0001-43

Orçamento Programa Exercício de 2018

Página 25

QUADRO AUXILIAR DE DETALHAMENTO DA DESPESA

Lei: 143, Data: 21/12/2017

PODER 02 PODER EXECUTIVO
 ORGÃO 09 FUNDO MUNICIPAL DE ASSISTENCIA SOCIAL - FMAS
 UNIDADE 00 FUNDO MUNICIPAL DE ASSISTENCIA SOCIAL - FMAS

Aplicação Programada	Proj/Ativ	Finalidade	Categoria	Detalhada	Total Grupo	Total Categ.	Total Func.
F.R. - C.A.							
Ampliação, Reforma e Equipação do CCE e CRAS	09.244.0008.1022.0000						20.000,00
4 - DESPESAS DE CAPITAL						20.000,00	
4 - INVESTIMENTOS					20.000,00		
OBRAS E INSTALAÇÕES			44.90.51.00	20.000,00			
Administ.do Fundo Municipal de Assistência Social	08.244.0008.2098.0000						65.000,00
2 - DESPESAS CORREN						27.000,00	
1 - PESSOAL E ENCARGOS SOCIAIS							
CONTRATAÇÃO POR TEMPO DETERMINADO			3.1.90.04.00	2.000,00			
VENCIMENTOS E VANTAGENS FIXAS - PESSOAL CIVIL			3.1.90.11.00	20.000,00			
OBRIGAÇÕES PATRONAIS			3.1.90.13.00	2.000,00			
OUTRAS DESPESAS VARIÁVEIS - PESSOAL CIVIL			3.1.90.18.00	2.000,00			
DESPESAS DE EXERCÍCIOS ANTERIORES			3.1.90.92.00	1.000,00			
3 - OUTRAS DESPESAS CORRENTES					38.000,00		
DIÁRIAS - CIVIL			3.3.90.14.00	2.000,00			
MATERIAL DE CONSUMO			3.3.90.30.00	10.000,00			
MATERIAL, BEM OU SERVIÇO PARA DISTRIBUIÇÃO GRATUITA			3.3.90.32.00	1.000,00			
SERVIÇOS DE CONSULTORIA			3.3.90.35.00	6.000,00			
OUTROS SERVIÇOS DE TERCEIROS - PESSOA FÍSICA			3.3.90.36.00	10.000,00			
OUTROS SERVIÇOS DE TERCEIROS - PESSOA JURÍDICA			3.3.90.39.00	6.000,00			
OUTROS AUXÍLIOS FINANCEIROS A PESSOAS FÍSICAS			3.3.90.48.00	2.000,00			
DESPESAS DE EXERCÍCIOS ANTERIORES			3.3.90.92.00	1.000,00			
TOTAL							612.000,00

**PM COLÔNIA DO PIAUÍ**

AVENIDA SEBASTIÃO TAPETY, S/N - CENTRO - CNPJ: 41522378/0001-43

Orçamento Programa - Exercício de 2018

Página 26

QUADRO AUXILIAR DE DETALHAMENTO DA DESPESA

Lei: 143, Data: 21/12/2017

PODER: 02 PODER EXECUTIVO
 ORGÃO: 10 SECRETARIA DE AGRICULTURA E MEIO AMBIENTE
 UNIDADE: 00 SECRETARIA DE AGRICULTURA E MEIO AMBIENTE

Aplicação Programada	Proj/Ativ	Finalidade	Categoria	Detalhada	Total Grupo	Total Categ.	Total Func.
F.R. - C.A.							
Manutenção de Parques, Áreas de Lazer e Outros Lóg. Público	18.544.0017.2057.0000						17.500,00
3	DESPESAS CORREN					17.500,00	
1	PESSOAL E ENCARGOS SOCIAIS				1.000,00		
	CONTRATAÇÃO POR TEMPO DETERMINADO		3.1.90.04.00	1.000,00			
3	OUTRAS DESPESAS CORRENTES				18.500,00		
	MATERIAL DE CONSUMO		3.3.90.30.00	5.000,00			
	OUTROS SERVIÇOS DE TERCEIROS - PESSOA FÍSICA		3.3.90.36.00	6.000,00			
	OUTROS SERVIÇOS DE TERCEIROS - PESSOA JURÍDICA		3.3.90.39.00	6.000,00			
	DESPESAS DE EXERCÍCIOS ANTERIORES		3.3.90.92.00	500,00			
Manutenção do Departamento de Recursos Humanos	18.544.0017.2071.0000					2.500,00	3.000,00
3	DESPESAS CORREN					2.500,00	
1	PESSOAL E ENCARGOS SOCIAIS				1.000,00		
	CONTRATAÇÃO POR TEMPO DETERMINADO		3.1.90.04.00	500,00			
	OUTRAS DESPESAS VARIÁVEIS - PESSOAL CIVIL		3.1.90.18.00	500,00			
3	OUTRAS DESPESAS CORRENTES				1.500,00		
	MATERIAL DE CONSUMO		3.3.90.30.00	500,00			
	OUTROS SERVIÇOS DE TERCEIROS - PESSOA FÍSICA		3.3.90.36.00	600,00			
	OUTROS SERVIÇOS DE TERCEIROS - PESSOA JURÍDICA		3.3.90.39.00	500,00			
4	DESPESAS DE CAPÍT					600,00	
4	INVESTIMENTOS				600,00		
	EQUIPAMENTOS E MATERIAL PERMANENTE		4.4.90.52.00	500,00			
Manutenção de Mercados, Feiras e Matadouros Públicos	20.606.0018.2082.0000					29.300,00	29.300,00
3	DESPESAS CORREN					29.300,00	
3	OUTRAS DESPESAS CORRENTES				29.300,00		
	MATERIAL DE CONSUMO		3.3.90.30.00	5.000,00			
	OUTROS SERVIÇOS DE TERCEIROS - PESSOA FÍSICA		3.3.90.36.00	23.000,00			
	OUTROS SERVIÇOS DE TERCEIROS - PESSOA JURÍDICA		3.3.90.39.00	1.300,00			
Aquisição de Trator e Implementos Agrícolas	20.606.0018.1013.0000					30.000,00	30.000,00
4	DESPESAS DE CAPÍT					30.000,00	
4	INVESTIMENTOS				30.000,00		
	EQUIPAMENTOS E MATERIAL PERMANENTE		4.4.90.52.00	30.000,00			
Construção e Rec. de Áreas para Esquecimento de Produção	20.606.0018.1036.0000					100,00	100,00
4	DESPESAS DE CAPÍT					100,00	
4	INVESTIMENTOS				100,00		
	OBRAS E INSTALAÇÕES		4.4.90.51.00	100,00			
Aquisição de Imóveis	20.606.0018.1049.0000					1.000,00	1.000,00
4	DESPESAS DE CAPÍT					1.000,00	
4	INVESTIMENTOS				1.000,00		
	AQUISIÇÃO DE IMÓVEIS		4.4.90.61.00	1.000,00			
Ações de Fortalecimentos da Pecuária	20.606.0018.1052.0000					5.000,00	5.000,00
4	DESPESAS DE CAPÍT					5.000,00	
4	INVESTIMENTOS				5.000,00		
	OBRAS E INSTALAÇÕES		4.4.90.51.00	5.000,00			
Apoio ao Produtor e suas Atividades Agrícolas	20.606.0018.2026.0000					41.000,00	41.000,00
3	DESPESAS CORREN					41.000,00	

**PM COLÔNIA DO PIAUÍ**

AVENIDA SEBASTIÃO TARETY, S/N - CENTRO - CNPJ:41522376/0001-43

Orçamento Programa Exercício de 2018

Página 27

QUADRO AUXILIAR DE DETALHAMENTO DA DESPESA

Lei: 143, Data: 21/12/2017

PODER 02 PODER EXECUTIVO
 ÓRGÃO 10 SECRETARIA DE AGRICULTURA E MEIO AMBIENTE
 UNIDADE 00 SECRETARIA DE AGRICULTURA E MEIO AMBIENTE

Aplicação Programada	Proj/Ativ	Finalidade	Categoria	Detalhada	Total Grupo	Total Categ.	Total Func.
		F.R. - C.A.					
Apoio ao Produtor e suas Atividades Agrícolas	20.608.0018.2026.0000						41.000,00
3	DESPEAS CORREN					41.000,00	
3	OUTRAS DESPEAS CORRENTES				41.000,00		
	CONTRIBUIÇÕES		3.3.90.41.00	5.000,00			
	MATERIAL DE CONSUMO		3.3.90.30.00	3.000,00			
	MATERIAL, BEM OU SERVIÇO PARA DISTRIBUIÇÃO GRATUITA		3.3.90.32.00	3.000,00			
	OUTROS SERVIÇOS DE TERCEIROS - PESSOA FISICA		3.3.90.36.00	20.000,00			
	OUTROS SERVIÇOS DE TERCEIROS - PESSOA JURIDICA		3.3.90.39.00	10.000,00			
Administração da Secretaria	20.608.0018.2027.0000					84.000,00	84.000,00
3	DESPEAS CORREN					84.000,00	
1	PESSOAL E ENCARGOS SOCIAIS				60.000,00		
	CONTRATAÇÃO POR TEMPO DETERMINADO		3.1.90.04.00	3.500,00			
	VENCIMENTOS E VANTAGENS FIXAS - PESSOAL CIVIL		3.1.90.11.00	60.000,00			
	OBRIGAÇÕES PATRONAIS		3.1.90.13.00	5.000,00			
	OUTRAS DESPEAS VARIÁVEIS - PESSOAL CIVIL		3.1.90.16.00	500,00			
	DESPEAS DE EXERCÍCIOS ANTERIORES		3.1.90.92.00	500,00			
3	OUTRAS DESPEAS CORRENTES				24.500,00		
	DIÁRIAS - CIVIL		3.3.90.14.00	5.000,00			
	MATERIAL DE CONSUMO		3.3.90.30.00	10.000,00			
	MATERIAL, BEM OU SERVIÇO PARA DISTRIBUIÇÃO GRATUITA		3.3.90.32.00	1.000,00			
	OUTROS SERVIÇOS DE TERCEIROS - PESSOA FISICA		3.3.90.36.00	3.000,00			
	OUTROS SERVIÇOS DE TERCEIROS - PESSOA JURIDICA		3.3.90.39.00	5.000,00			
	DESPEAS DE EXERCÍCIOS ANTERIORES		3.3.90.92.00	500,00			
Construção e reforma das Instalações de Feira de Pequenos Animais	20.608.0004.1080.0000						300,00
3	DESPEAS CORREN					300,00	
3	OUTRAS DESPEAS CORRENTES				300,00		
	MATERIAL DE CONSUMO		3.3.90.30.00	100,00			
	OUTROS SERVIÇOS DE TERCEIROS - PESSOA FISICA		3.3.90.36.00	100,00			
	OUTROS SERVIÇOS DE TERCEIROS - PESSOA JURIDICA		3.3.90.39.00	100,00			
Aquisição de Matriz de Reprodutores Para Pequenos Produtores	20.608.0005.1081.0000						3.000,00
3	DESPEAS CORREN					3.000,00	
3	OUTRAS DESPEAS CORRENTES				2.000,00		
	OUTROS SERVIÇOS DE TERCEIROS - PESSOA FISICA		3.3.90.36.00	1.800,00			
	OUTROS SERVIÇOS DE TERCEIROS - PESSOA JURIDICA		3.3.90.39.00	1.200,00			
Impl. de Unid. e Agriprod. de Benef. de Frutos Regionais	20.608.0016.1070.0000						100,00
4	DESPEAS DE CAPITAL					100,00	
4	INVESTIMENTOS				100,00		
	OBRAS E INSTALAÇÕES		4.4.90.51.00	100,00			
Const. e Equip. Centro de Fom. Agricultura Familiar	20.608.0016.1071.0000						200,00
4	DESPEAS DE CAPITAL					200,00	
4	INVESTIMENTOS				200,00		
	OBRAS E INSTALAÇÕES		4.4.90.51.00	100,00			
	EQUIPAMENTOS E MATERIAL PERMANENTE		4.4.90.52.00	100,00			
Encargos com a Aração de terras Produtivas	20.608.0018.2028.0000						300,00
3	DESPEAS CORREN					300,00	



PM COLÔNIA DO PIAUÍ

AVENIDA SEBASTIÃO TAPETY, S/N - CENTRO - CNPJ: 41522378/0001-43

Orçamento Programa - Exercício de 2018

Página: 28

QUADRO AUXILIAR DE DETALHAMENTO DA DESPESA

Lei: 143, Data: 21/12/2017

PODER	02	PODER EXECUTIVO
ORGAO	10	SECRETARIA DE AGRICULTURA E MEIO AMBIENTE
UNIDADE	00	SECRETARIA DE AGRICULTURA E MEIO AMBIENTE

Aplicação Programada	Proj/Ativ	Finalidade	Categoria	Detalhada	Total Grupo	Total Categ.	Total Func.
		F.R. - C.A.					
Encargos com a Aração de terras Produtivas	20.608.0018.2028.0000						300,00
2		DESPESAS CORREN				300,00	
3		OUTRAS DESPESAS CORRENTES			300,00		
		MATERIAL DE CONSUMO	3.3.90.30.00	100,00			
		OUTROS SERVIÇOS DE TERCEIROS - PESSOA FÍSICA	3.3.90.36.00	100,00			
		OUTROS SERVIÇOS DE TERCEIROS - PESSOA JURÍDICA	3.3.90.39.00	100,00			
TOTAL							214.800,00

**PM COLÔNIA DO PIAUÍ**

AVENIDA SEBASTIÃO TAPETY, S/N - CENTRO - CNPJ: 41522376/0001-43

Orçamento Programa - Exercício de 2018

Página 29

QUADRO AUXILIAR DE DETALHAMENTO DA DESPESA

Lei: 143, Data: 21/12/2017

PODER 02 PODER EXECUTIVO
 ORGÃO 11 SECRETARIA DE OBRAS, HABITACAO E SERVICOS PUBLICOS
 UNIDADE 00 SECRETARIA DE OBRAS, HABITACAO E SERVICOS PUBLICOS

Aplicação Programada	Proj/Ativ	Finalidade	Categoria	Detalhada	Total Grupo	Total Categ.	Total Func.
		F.R. - C.A.					
Const. Ampliação e Restauração de Predios Públicos e Casas	15.451.0020.1037.0000						33.000,00
4	DESPEAS DE CAPIT					33.000,00	
4	INVESTIMENTOS				33.000,00		
	OBRAS E INSTALACOES		4.4.90.51.00	3.000,00			
	OBRAS E INSTALACOES		4.4.90.51.00	30.000,00			
Construção e Reforma de Prêcos Públicos	15.451.0020.1038.0000						30.000,00
4	DESPEAS DE CAPIT					30.000,00	
4	INVESTIMENTOS				30.000,00		
	OBRAS E INSTALACOES		4.4.90.51.00	30.000,00			
Construção de Rodoviana Municipal	15.451.0020.1009.0000						20.000,00
4	DESPEAS DE CAPIT					20.000,00	
4	INVESTIMENTOS				20.000,00		
	OBRAS E INSTALACOES		4.4.90.51.00	20.000,00			
Construção de Portal	15.451.0020.1072.0000						20.000,00
4	DESPEAS DE CAPIT					20.000,00	
4	INVESTIMENTOS				20.000,00		
	OBRAS E INSTALACOES		4.4.90.51.00	20.000,00			
Pavimentação Asfáltica de Vias Públicas	15.451.0022.1053.0000						100.000,00
4	DESPEAS DE CAPIT					100.000,00	
4	INVESTIMENTOS				100.000,00		
	OBRAS E INSTALACOES		4.4.90.51.00	100.000,00			
Construção e Recuperação de Calçamentos	15.451.0022.1055.0000						105.000,00
4	DESPEAS DE CAPIT					105.000,00	
4	INVESTIMENTOS				105.000,00		
	OBRAS E INSTALACOES		4.4.90.51.00	5.000,00			
	OBRAS E INSTALACOES		4.4.90.51.00	100.000,00			
Abertura e Recuperação de Ruas e Avenidas	15.451.0022.1091.0000						36.000,00
3	DESPEAS CORREN					16.000,00	
3	OUTRAS DESPEAS CORRENTES				15.000,00		
	MATERIAL DE CONSUMO		3.3.90.30.00	5.000,00			
	OUTROS SERVICOS DE TERCEIROS - PESSOA FISICA		3.3.90.36.00	5.000,00			
	OUTROS SERVICOS DE TERCEIROS - PESSOA JURIDICA		3.3.90.39.00	5.000,00			
4	DESPEAS DE CAPIT					21.000,00	
4	INVESTIMENTOS				21.000,00		
	OBRAS E INSTALACOES		4.4.90.51.00	21.000,00			
Construção do Rodaanel Municipal	15.451.0022.1092.0000						25.000,00
3	DESPEAS CORREN					15.000,00	
3	OUTRAS DESPEAS CORRENTES				15.000,00		
	MATERIAL DE CONSUMO		3.3.90.36.00	5.000,00			
	OUTROS SERVICOS DE TERCEIROS - PESSOA FISICA		3.3.90.36.00	5.000,00			
	OUTROS SERVICOS DE TERCEIROS - PESSOA JURIDICA		3.3.90.39.00	5.000,00			
4	DESPEAS DE CAPIT					10.000,00	
4	INVESTIMENTOS				10.000,00		
	EQUIPAMENTOS E MATERIAL PERMANENTE		4.4.90.52.00	10.000,00			
Manutenção de Calçamentos	15.451.0022.2111.0000						23.000,00
3	DESPEAS CORREN					23.000,00	

**PM COLÔNIA DO PIAUÍ**

AVENIDA SEBASTIÃO TAPEFY, S/N - CENTRO - CNPJ:41522376/0001-43

Orçamento Programa Exercício de 2018

Página 30

QUADRO AUXILIAR DE DETALHAMENTO DA DESPESA

Lei: 143, Data: 21/12/2017

PODER 02 PODER EXECUTIVO
 ORGÃO 11 SECRETARIA DE OBRAS, HABITACAO E SERVICOS PUBLICOS
 UNIDADE 00 SECRETARIA DE OBRAS, HABITACAO E SERVICOS PUBLICOS

Aplicação Programada	Proj/Ativ	Finalidade	Categoria	Detalhada	Total Grupo	Total Categ.	Total Func.
F.R. - C.A.							
Manutenção de Calçamentos	15.451.0022.2111.0000						23.000,00
3 DESPESAS CORREN						23.000,00	
3 OUTRAS DESPESAS CORRENTES					23.000,00		
OUTROS SERVIÇOS DE TERCEIROS - PESSOA FÍSICA			3.3.90.36.00	8.000,00			
OUTROS SERVIÇOS DE TERCEIROS - PESSOA JURÍDICA			3.3.90.39.00	15.000,00			
Aquisição de Material Permanente	15.452.0020.1015.0000						5.000,00
4 DESPESAS DE CAPÍT						5.000,00	
4 INVESTIMENTOS					5.000,00		
EQUIPAMENTOS E MATERIAL PERMANENTE			4.4.90.52.00	5.000,00			
Construção e Rec. de Chafarzes, poços e Cisternas D'água	15.452.0020.1017.0000						20.000,00
4 DESPESAS DE CAPÍT						20.000,00	
4 INVESTIMENTOS					20.000,00		
OBRAS E INSTALAÇÕES			4.4.90.51.00	10.000,00			
OBRAS E INSTALAÇÕES			4.4.90.51.00	10.000,00			
Construção e Recuperação do Pátio da Prefeitura	15.452.0020.1059.0000						15.000,00
4 DESPESAS DE CAPÍT						15.000,00	
4 INVESTIMENTOS					15.000,00		
OBRAS E INSTALAÇÕES			4.4.90.51.00	15.000,00			
Construção, Reforma e Ampliação do Mercado Público	15.452.0020.1060.0000						20.000,00
4 DESPESAS DE CAPÍT						20.000,00	
4 INVESTIMENTOS					20.000,00		
OBRAS E INSTALAÇÕES			4.4.90.51.00	20.000,00			
Manutenção e Encargos da Sec. de Obras e Serviços Públicos	15.452.0020.2055.0000						181.000,00
3 DESPESAS CORREN						181.000,00	
1 PESSOAL E ENCARGOS SOCIAIS					108.000,00		
CONTRATAÇÃO POR TEMPO DETERMINADO			3.1.90.04.00	20.000,00			
VENCIMENTOS E VANTAGENS FIXAS - PESSOAL CIVIL			3.1.90.11.00	80.000,00			
OBRIGAÇÕES PATRONAIS			3.1.90.13.00	5.000,00			
OUTRAS DESPESAS VARIÁVEIS - PESSOAL CIVIL			3.1.90.16.00	2.000,00			
DESPESAS DE EXERCÍCIOS ANTERIORES			3.1.90.92.00	1.000,00			
3 OUTRAS DESPESAS CORRENTES					73.000,00		
DIÁRIAS - CIVIL			3.3.90.14.00	6.000,00			
MATERIAL DE CONSUMO			3.3.90.30.00	20.000,00			
OUTROS SERVIÇOS DE TERCEIROS - PESSOA FÍSICA			3.3.90.36.00	30.000,00			
OUTROS SERVIÇOS DE TERCEIROS - PESSOA JURÍDICA			3.3.90.39.00	10.000,00			
DESPESAS DE EXERCÍCIOS ANTERIORES			3.3.90.92.00	5.000,00			
Encargos com os Serviços de Limpeza Pública	15.452.0020.2056.0000						131.000,00
3 DESPESAS CORREN						131.000,00	
3 OUTRAS DESPESAS CORRENTES					131.000,00		
MATERIAL DE CONSUMO			3.3.90.30.00	10.000,00			
OUTROS SERVIÇOS DE TERCEIROS - PESSOA FÍSICA			3.3.90.36.00	70.000,00			
OUTROS SERVIÇOS DE TERCEIROS - PESSOA JURÍDICA			3.3.90.39.00	50.000,00			
DESPESAS DE EXERCÍCIOS ANTERIORES			3.3.90.92.00	1.000,00			
Manutenção dos Cemitérios Públicos	15.452.0020.2059.0000						11.000,00
3 DESPESAS CORREN						11.000,00	

**PM COLÔNIA DO PIAUÍ**

AVENIDA SEBASTIÃO TAPETY, S/N - CENTRO - CNPJ: 41522376/0001-43

Orçamento Programa - Exercício de 2018

Página 31

QUADRO AUXILIAR DE DETALHAMENTO DA DESPESA

Lei: 143, Data: 21/12/2017

PODER 02 PODER EXECUTIVO
ORGÃO 11 SECRETARIA DE OBRAS, HABITACAO E SERVICOS PUBLICOS
UNIDADE 00 SECRETARIA DE OBRAS, HABITACAO E SERVICOS PUBLICOS

Aplicação Programada	Proj/Ativ	Finalidade	Categoria	Detalhada	Total Grupo	Total Categ.	Total Func.
			F.R. - C.A.				
Manutenção dos Cemitérios Públicos	15.452.0020.2059.0000						11.000,00
3	DESPESAS CORREN					11.000,00	
3	OUTRAS DESPESAS CORRENTES				11.000,00		
	MATERIAL DE CONSUMO		3.3.90.30.00	1.000,00			
	OUTROS SERVIÇOS DE TERCEIROS - PESSOA FÍSICA		3.3.90.36.00	5.000,00			
	OUTROS SERVIÇOS DE TERCEIROS - PESSOA JURÍDICA		3.3.90.39.00	5.000,00			
Programa de Melhorar Habitacional	15.482.0021.2026.0000						30.000,00
3	DESPESAS CORREN					10.000,00	
3	OUTRAS DESPESAS CORRENTES				10.000,00		
	MATERIAL DE CONSUMO		3.3.90.30.00	5.000,00			
	OUTROS SERVIÇOS DE TERCEIROS - PESSOA FÍSICA		3.3.90.36.00	1.000,00			
	OUTROS SERVIÇOS DE TERCEIROS - PESSOA JURÍDICA		3.3.90.39.00	5.000,00			
	INDENIZAÇÕES E RESTITUIÇÕES		3.3.90.93.00	1.000,00			
4	DESPESAS DE CAPIT					20.000,00	
4	INVESTIMENTOS				20.000,00		
	OBRAS E INSTALAÇÕES		4.4.90.51.00	20.000,00			
Indenização para Aquisição de Imóveis para o Município	16.482.0024.1079.0000						2.000,00
3	DESPESAS CORREN					2.000,00	
3	OUTRAS DESPESAS CORRENTES				2.000,00		
	INDENIZAÇÕES E RESTITUIÇÕES		3.3.90.93.00	2.000,00			
Construção e Rec. de Chafarizes, Poços e Caixas D'água	17.511.0019.3017.0000						0,00
4	DESPESAS DE CAPIT					0,00	
4	INVESTIMENTOS				0,00		
	OBRAS E INSTALAÇÕES		4.4.90.51.00				
Construção e Recuperação de Barragem, Açudes e Barragens	17.511.0019.1031.0000						10.000,00
4	DESPESAS DE CAPIT					10.000,00	
4	INVESTIMENTOS				10.000,00		
	OBRAS E INSTALAÇÕES		4.4.90.51.00	10.000,00			
Construção e Recuperação de Pontes	17.511.0019.1058.0000						20.000,00
4	DESPESAS DE CAPIT					20.000,00	
4	INVESTIMENTOS				20.000,00		
	OBRAS E INSTALAÇÕES		4.4.90.51.00	20.000,00			
Manutenção e Recuperação de Açudes e Barragens	17.511.0019.2121.0000						9.000,00
3	DESPESAS CORREN					9.000,00	
3	OUTRAS DESPESAS CORRENTES				9.000,00		
	MATERIAL DE CONSUMO		3.3.90.30.00	3.000,00			
	OUTROS SERVIÇOS DE TERCEIROS - PESSOA FÍSICA		3.3.90.36.00	3.000,00			
	OUTROS SERVIÇOS DE TERCEIROS - PESSOA JURÍDICA		3.3.90.39.00	3.000,00			
Construção e Restauração de Módulos Sanitários - MSD	17.512.0019.1016.0000						20.000,00
4	DESPESAS DE CAPIT					20.000,00	
4	INVESTIMENTOS				20.000,00		
	OBRAS E INSTALAÇÕES		4.4.90.51.00	20.000,00			
Construção e Restauração de Atoms Sanitários	17.512.0019.1019.0000						20.000,00
4	DESPESAS DE CAPIT					20.000,00	
4	INVESTIMENTOS				20.000,00		
	OBRAS E INSTALAÇÕES		4.4.90.51.00	20.000,00			

**PM COLÔNIA DO PIAUÍ**

AVENIDA SEBASTIÃO TAPETY, S/N - CENTRO - CNPJ: 41.522.378/0001-43

Orçamento Programa - Exercício de 2018

Página 32

QUADRO AUXILIAR DE DETALHAMENTO DA DESPESA

Lei: 143, Data: 21/12/2017

PODER : 02 PODER EXECUTIVO
 ORGÃO : 11 SECRETARIA DE OBRAS, HABITACAO E SERVICOS PUBLICOS
 UNIDADE : 00 SECRETARIA DE OBRAS, HABITACAO E SERVICOS PUBLICOS

Aplicação Programada	Proj/Ativ	Finalidade	Categoria	Detalhada	Total Grupo	Total Categ.	Total Func.
F.R. - CA							
Construção e Restauração de Aterros Sanitários	17.512.0019.1019.0000						20.000,00
Const. e Rest. de Escofos, Bueiros e Canais de Drenagens	17.512.0019.1020.0000						20.000,00
4 DESPESAS DE CAPÍT						20.000,00	
4 INVESTIMENTOS					20.000,00		
OBRAS E INSTALAÇÕES			4.4.90.51.00	10.000,00			
OBRAS E INSTALAÇÕES			4.4.90.51.00	10.000,00			
OBRAS E INSTALAÇÕES			4.4.90.51.00	10.000,00			
Construção de Galerias e Passagens Molhadas	17.512.0019.1030.0000						11.000,00
3 DESPESAS CORREN						1.000,00	
3 OUTRAS DESPESAS CORRENTES					1.000,00		
INDENIZAÇÕES E RESTITUIÇÕES			3.3.90.93.00	1.000,00			
4 DESPESAS DE CAPÍT						10.000,00	
4 INVESTIMENTOS					10.000,00		
OBRAS E INSTALAÇÕES			4.4.90.51.00	10.000,00			
Construção e Inst. de Lavanderias Públicas	17.512.0019.1033.0000						20.000,00
4 DESPESAS DE CAPÍT						20.000,00	
4 INVESTIMENTOS					20.000,00		
OBRAS E INSTALAÇÕES			4.4.90.51.00	10.000,00			
OBRAS E INSTALAÇÕES			4.4.90.51.00	10.000,00			
OBRAS E INSTALAÇÕES			4.4.90.51.00	10.000,00			
Implantação do Sistema de Abastecimento D'água	17.512.0019.1056.0000						30.000,00
4 DESPESAS DE CAPÍT						30.000,00	
4 INVESTIMENTOS					30.000,00		
OBRAS E INSTALAÇÕES			4.4.90.51.00	20.000,00			
OBRAS E INSTALAÇÕES			4.4.90.51.00	10.000,00			
EQUIPAMENTOS E MATERIAL PERMANENTE			4.4.90.52.00	10.000,00			
Construção de Módulos Sanitários Domiciliares	17.512.0019.1093.0000						35.000,00
3 DESPESAS CORREN						15.000,00	
3 OUTRAS DESPESAS CORRENTES					15.000,00		
MATERIAL DE CONSUMO			3.3.90.30.00	5.000,00			
OUTROS SERVIÇOS DE TERCEIROS - PESSOA FÍSICA			3.3.90.36.00	5.000,00			
OUTROS SERVIÇOS DE TERCEIROS - PESSOA JURÍDICA			3.3.90.39.00	5.000,00			
4 DESPESAS DE CAPÍT						20.000,00	
4 INVESTIMENTOS					20.000,00		
EQUIPAMENTOS E MATERIAL PERMANENTE			4.4.90.52.00	20.000,00			
Manutenção dos Pocos, Chafarizes Públicos e Caixa D'água	17.512.0019.2080.0000						70.000,00
3 DESPESAS CORREN						70.000,00	
3 OUTRAS DESPESAS CORRENTES					70.000,00		
MATERIAL DE CONSUMO			3.3.90.30.00	30.000,00			
OUTROS SERVIÇOS DE TERCEIROS - PESSOA FÍSICA			3.3.90.36.00	20.000,00			
OUTROS SERVIÇOS DE TERCEIROS - PESSOA JURÍDICA			3.3.90.39.00	20.000,00			
Manutenção de Rede de Abastecimento D'água	17.512.0019.2110.0000						15.000,00
3 DESPESAS CORREN						16.000,00	
3 OUTRAS DESPESAS CORRENTES					15.000,00		
MATERIAL DE CONSUMO			3.3.90.30.00	5.000,00			
OUTROS SERVIÇOS DE TERCEIROS - PESSOA FÍSICA			3.3.90.36.00	5.000,00			
OUTROS SERVIÇOS DE TERCEIROS - PESSOA JURÍDICA			3.3.90.39.00	5.000,00			

**PM COLÔNIA DO PIAUÍ**

AVENIDA SEBASTIÃO TAPETY, S/N - CENTRO - CNPJ: 41522376/0001-43

Orçamento Programado - Exercício de 2018

Página 33

QUADRO AUXILIAR DE DETALHAMENTO DA DESPESA

Lei: 143, Data: 21/12/2017

PODER 02 PODER EXECUTIVO
ORGÃO 11 SECRETARIA DE OBRAS, HABITACAO E SERVICOS PUBLICOS
UNIDADE 00 SECRETARIA DE OBRAS, HABITACAO E SERVICOS PUBLICOS

Aplicação Programada	Proj/Ativ	Finalidade	Categoria	Detalhada	Total Grúp	Total Categ.	Total Func.
		F.R. - C.A.					
Manutenção de Rede de Abastecimento D'água	17.512.0019.2110.0000						15.000,00
Implantação do Sistema de Abastecimento D'água	17.506.0536.1058.0000						10.000,00
4 DESPESAS DE CAPIT						10.000,00	
4 INVESTIMENTOS					10.000,00		
OBRAS E INSTALAÇÕES			4.4.90.51.00	10.000,00			
Const. e Ampliação da Rede de Dist. de Energia Elétrica	25.751.0020.1016.0000						20.000,00
4 DESPESAS DE CAPIT						20.000,00	
4 INVESTIMENTOS					20.000,00		
OBRAS E INSTALAÇÕES			4.4.90.51.00	10.000,00			
EQUIPAMENTOS E MATERIAL PERMANENTE			4.4.90.52.00	10.000,00			
Manutenção com Iluminação Pública	25.752.0020.2058.0000						50.000,00
3 DESPESAS CORREN						50.000,00	
3 OUTRAS DESPESAS CORRENTES					50.000,00		
MATERIAL DE CONSUMO			3.3.90.30.00	40.000,00			
OUTROS SERVIÇOS DE TERCEIROS - PESSOA FÍSICA			3.3.90.36.00	10.000,00			
OUTROS SERVIÇOS DE TERCEIROS - PESSOA JURÍDICA			3.3.90.39.00	10.000,00			
Construção de Pontos de Embarque/Desembarque de Passageiros	26.782.0022.1029.0000						10.000,00
4 DESPESAS DE CAPIT						10.000,00	
4 INVESTIMENTOS					10.000,00		
OBRAS E INSTALAÇÕES			4.4.90.51.00	10.000,00			
Construção e Recuperação de Estradas Vicinais	26.782.0022.1040.0000						50.000,00
4 DESPESAS DE CAPIT						50.000,00	
4 INVESTIMENTOS					50.000,00		
OBRAS E INSTALAÇÕES			4.4.90.51.00	50.000,00			
Manutenção de Veículos Públicos	26.782.0022.2079.0000						100.000,00
3 DESPESAS CORREN						100.000,00	
3 OUTRAS DESPESAS CORRENTES					100.000,00		
MATERIAL DE CONSUMO			3.3.90.30.00	50.000,00			
OUTROS SERVIÇOS DE TERCEIROS - PESSOA FÍSICA			3.3.90.36.00	10.000,00			
OUTROS SERVIÇOS DE TERCEIROS - PESSOA JURÍDICA			3.3.90.39.00	30.000,00			
Manutenção de Rodovias e Estradas do Município	26.782.0022.2081.0000						40.000,00
3 DESPESAS CORREN						40.000,00	
3 OUTRAS DESPESAS CORRENTES					40.000,00		
MATERIAL DE CONSUMO			3.3.90.30.00	20.000,00			
OUTROS SERVIÇOS DE TERCEIROS - PESSOA FÍSICA			3.3.90.36.00	10.000,00			
OUTROS SERVIÇOS DE TERCEIROS - PESSOA JURÍDICA			3.3.90.39.00	10.000,00			
TOTAL							1.387.000,00

**PM COLÔNIA DO PIAUÍ**

AVENIDA SEBASTIÃO TAPETY, S/N - CENTRO - CNPJ: 41522376/0004-43

Orçamento Programa - Exercício de 2018

Página 34

QUADRO AUXILIAR DE DETALHAMENTO DA DESPESA

Lei: 143, Data: 21/12/2017

PODER	02	PODER EXECUTIVO
ORGÃO	12	SECRETARIA MUNICIPAL DE ESPORTE E LAZER
UNIDADE	00	SECRETARIA MUNICIPAL DE ESPORTE E LAZER

Aplicação Programada	Proj/Ativ	Finalidade	Categoria	Detalhada	Total Grupo	Total Categ.	Total Func.
		F.R.-C.A.					
Construção e Recuperação do Ginásio Poliesportivo	27.812.0015.1004.0000						30.000,00
4	4	DESPESAS DE CAPITAL				30.000,00	
		INVESTIMENTOS					
		OBRAS E INSTALAÇÕES	4.4.90.51.00	30.000,00	30.000,00		
Construção e Recuperação de Estádio e Campos de Futebol	27.812.0015.1062.0000						30.000,00
4	4	DESPESAS DE CAPITAL				30.000,00	
		INVESTIMENTOS					
		OBRAS E INSTALAÇÕES	4.4.90.51.00	30.000,00	30.000,00		
Incentivo à Prática de Esporte e Lazer	27.812.0015.2044.0000						35.000,00
3	3	DESPESAS CORREN				35.000,00	
		OUTRAS DESPESAS CORRENTES					
		MATERIAL DE CONSUMO	3.3.90.30.00	15.000,00			
		PREMIACOES CULTURAIS, ARTISTICAS, CIENTIFICAS, DESPORT	3.3.90.31.00	5.000,00			
		MATERIAL, BEM OU SERVIÇO PARA DISTRIBUIÇÃO GRATUITA	3.3.90.32.00	5.000,00			
		OUTROS SERVIÇOS DE TERCEIROS - PESSOA FÍSICA	3.3.90.36.00	7.000,00			
		OUTROS SERVIÇOS DE TERCEIROS - PESSOA JURÍDICA	3.3.90.39.00	3.000,00			
Manutenção do Departamento de Esportes	27.812.0015.2078.0000						61.800,00
3	3	DESPESAS CORREN				61.800,00	
		PESSOAL E ENCARGOS SOCIAIS					
		CONTRATAÇÃO POR TEMPO DETERMINADO	3.1.90.04.00	5.000,00			
		VENCIMENTOS E VANTAGENS FIXAS - PESSOAL CIVIL	3.1.90.11.00	20.000,00			
		OBRIGAÇÕES PATRONAIS	3.1.90.13.00	5.000,00			
		OUTRAS DESPESAS VARIÁVEIS - PESSOAL CIVIL	3.1.90.16.00	800,00			
		DESPESAS DE EXERCÍCIOS ANTERIORES	3.1.90.92.00	1.000,00			
		OUTRAS DESPESAS CORRENTES				30.000,00	
		DIÁRIAS - CIVIL	3.3.90.14.00	3.000,00			
		MATERIAL DE CONSUMO	3.3.90.30.00	5.000,00			
		PREMIACOES CULTURAIS, ARTISTICAS, CIENTIFICAS, DESPORT	3.3.90.31.00	4.000,00			
		OUTROS SERVIÇOS DE TERCEIROS - PESSOA FÍSICA	3.3.90.36.00	14.000,00			
		OUTROS SERVIÇOS DE TERCEIROS - PESSOA JURÍDICA	3.3.90.39.00	4.000,00			
Manut. do Ginásio, Quadra Poliesportiva e Campo de Futebol	27.812.0015.2109.0000						29.000,00
3	3	DESPESAS CORREN				29.000,00	
		OUTRAS DESPESAS CORRENTES					
		MATERIAL DE CONSUMO	3.3.90.30.00	4.000,00			
		OUTROS SERVIÇOS DE TERCEIROS - PESSOA FÍSICA	3.3.90.36.00	20.000,00			
		OUTROS SERVIÇOS DE TERCEIROS - PESSOA JURÍDICA	3.3.90.39.00	5.000,00			
TOTAL							185.800,00



PM COLÔNIA DO PIAUÍ

AVENIDA SEBASTIÃO TAPETY, S/N - CENTRO - CNPJ:41522376/0001-43

Orçamento Programa - Exercício de 2018

Página 35

QUADRO AUXILIAR DE DETALHAMENTO DA DESPESA

Leil: 143, Data: 21/12/2017

PODER: 02 PODER EXECUTIVO
 ORGÃO: 13 CONTROLADORIA GERAL DO MUNICÍPIO-CGM
 UNIDADE: 00 CONTROLADORIA GERAL DO MUNICÍPIO-CGM

Aplicação Programada	Proj/Ativ	Finalidade	Categoria	Detalhada	Total Grupo	Total Categ.	Total Func.
F.R. - C.A.							
Manutenção dos Serviços da Controladoria Geral do Município	04.124.0023.2072.0000						22.000,00
3	DESPESAS CORREN					21.600,00	
1	PESSOAL E ENCARGOS SOCIAIS				18.500,00		
	CONTRATAÇÃO POR TEMPO DETERMINADO		3.1.90.04.00	500,00			
	VENCIMENTOS E VANTAGENS FIXAS - PESSOAL CIVIL		3.1.90.11.00	10.000,00			
	OUTRAS DESPESAS VARIÁVEIS - PESSOAL CIVIL		3.1.90.16.00	2.000,00			
	DESPESAS DE EXERCÍCIOS ANTERIORES		3.1.90.92.00	1.000,00			
8	OUTRAS DESPESAS CORRENTES				8.000,00		
	DIÁRIAS - CIVIL		3.3.90.14.00	5.000,00			
	MATERIAL DE CONSUMO		3.3.90.30.00	1.000,00			
	OUTROS SERVIÇOS DE TERCEIROS - PESSOA FÍSICA		3.3.90.36.00	1.000,00			
	OUTROS SERVIÇOS DE TERCEIROS - PESSOA JURÍDICA		3.3.90.39.00	500,00			
	DESPESAS DE EXERCÍCIOS ANTERIORES		3.3.90.92.00	500,00			
4	DESPESAS DE CAPM					500,00	
4	INVESTIMENTOS				500,00		
	EQUIPAMENTOS E MATERIAL PERMANENTE		4.4.90.52.00	500,00			
TOTAL						22.000,00	

**PM COLÔNIA DO PIAUÍ**

AVENIDA SEBASTIÃO TAPETY, S/N - CENTRO - CNPJ:41522376/0001-43

Orçamento Programa - Exercício de 2018

Página:36

QUADRO AUXILIAR DE DETALHAMENTO DA DESPESA

Lei: 143, Data: 21/12/2017

PODER	02	PODER EXECUTIVO
ORGÃO	14	SECRETARIA MUNICIPAL DE CULTURA E TURISMO
UNIDADE	00	SECRETARIA MUNICIPAL DE CULTURA E TURISMO

Aplicação Programada	Proj/Ativ	Finalidade	Categoria	Detalhada	Total Grupo	Total Categ.	Total Func.
		F.R. - C.A.					
Constr. Instalação e Equipação da biblioteca Pública	13.392.0013.1096.0000						1.000,00
4	DESPESAS DE CAPITAL					1.000,00	
4	INVESTIMENTOS			1.000,00			
	OBRAS E INSTALAÇÕES		4.4.90.51.00	500,00			
	EQUIPAMENTOS E MATERIAL PERMANENTE		4.4.90.52.00	500,00			
Construção, Reforma e Equipação do Parque de vaquejada	13.392.0013.1086.0000						10.500,00
4	DESPESAS DE CAPITAL					10.500,00	
4	INVESTIMENTOS			10.500,00			
	OBRAS E INSTALAÇÕES		4.4.90.51.00	500,00			
	EQUIPAMENTOS E MATERIAL PERMANENTE		4.4.90.52.00	10.000,00			
Real. em Prom. Eventos Fest. Comemor. Culturais do Município	13.392.0013.2042.0000						120.000,00
3	DESPESAS CORREN					120.000,00	
3	OUTRAS DESPESAS CORRENTES			120.000,00			
	MATERIAL DE CONSUMO		3.3.90.30.00	5.000,00			
	PREMIAÇÕES CULTURAIS, ARTÍSTICAS, CIENTÍFICAS, DESPORT		3.3.90.31.00	5.000,00			
	MATERIAL, BEM OU SERVIÇO PARA DISTRIBUIÇÃO GRATUITA		3.3.90.32.00	5.000,00			
	OUTROS SERVIÇOS DE TERCEIROS - PESSOA FÍSICA		3.3.90.36.00	15.000,00			
	OUTROS SERVIÇOS DE TERCEIROS - PESSOA JURÍDICA		3.3.90.39.00	90.000,00			
Manutenção do Parque de Vaquejada	13.392.0013.2088.0000						3.000,00
3	DESPESAS CORREN					3.000,00	
3	OUTRAS DESPESAS CORRENTES			3.000,00			
	MATERIAL DE CONSUMO		3.3.90.30.00	500,00			
	OUTROS SERVIÇOS DE TERCEIROS - PESSOA FÍSICA		3.3.90.36.00	2.000,00			
	OUTROS SERVIÇOS DE TERCEIROS - PESSOA JURÍDICA		3.3.90.39.00	500,00			
Manutenção da Biblioteca Pública	13.392.0013.2103.0000						8.500,00
3	DESPESAS CORREN					8.500,00	
3	OUTRAS DESPESAS CORRENTES			8.500,00			
	MATERIAL DE CONSUMO		3.3.90.30.00	500,00			
	OUTROS SERVIÇOS DE TERCEIROS - PESSOA FÍSICA		3.3.90.36.00	5.000,00			
	OUTROS SERVIÇOS DE TERCEIROS - PESSOA JURÍDICA		3.3.90.39.00	2.000,00			
	DESPESAS DE EXERCÍCIOS ANTERIORES		3.3.90.92.00	1.000,00			
Manutenção da Secretaria de Cultura e Turismo	13.392.0013.2124.0000						25.000,00
3	DESPESAS CORREN					25.000,00	
1	PESSOAL E ENCARGOS SOCIAIS			23.000,00			
	CONTRATAÇÃO POR TEMPO DETERMINADO		3.1.90.04.00	500,00			
	VENCIMENTOS E VANTAGENS FIXAS - PESSOAL CIVIL		3.1.90.11.00	20.000,00			
	OBRIGAÇÕES PATRONAIS		3.1.90.13.00	2.000,00			
	OUTRAS DESPESAS VARIÁVEIS - PESSOAL CIVIL		3.1.90.16.00	500,00			
3	OUTRAS DESPESAS CORRENTES			2.000,00			
	DIÁRIAS - CIVIL		3.3.90.14.00	500,00			
	MATERIAL DE CONSUMO		3.3.90.30.00	500,00			
	OUTROS SERVIÇOS DE TERCEIROS - PESSOA FÍSICA		3.3.90.36.00	500,00			
	OUTROS SERVIÇOS DE TERCEIROS - PESSOA JURÍDICA		3.3.90.39.00	500,00			
Apoio a Infra-Estrutura Turística no Município	23.695.0014.1081.0000						500,00
4	DESPESAS DE CAPITAL					500,00	
4	INVESTIMENTOS			500,00			
	OBRAS E INSTALAÇÕES		4.4.90.51.00	500,00			

PM COLÔNIA DO PIAUÍ

AVENIDA SEBASTIÃO TAPETY, S/N - CENTRO - CNPJ: 41522376/0001-43

Orçamento/Programa -> Exercício de 2018

Página 37

QUADRO AUXILIAR DE DETALHAMENTO DA DESPESA

Lei: 143, Data: 21/12/2017

PODER	02	PODER EXECUTIVO
ORGÃO	14	SECRETARIA MUNICIPAL DE CULTURA E TURISMO
UNIDADE	00	SECRETARIA MUNICIPAL DE CULTURA E TURISMO

Aplicação Programada	Proj/Ativ	Finalidade	Categoria	Detalhada	Total Grupo	Total Categ.	Total Func.
		F.R. - C.A.					
Incentivo as Atividades Culturais do Município	23.695.0014.2043.0000						6.000,00
3		DESPESAS CORREN				6.000,00	
3		OUTRAS DESPESAS CORRENTES			6.000,00		
		SUBVENÇÕES SOCIAIS	3.3.90.43.00	500,00			
		MATERIAL DE CONSUMO	3.3.90.30.00	500,00			
		PREMIAÇÕES CULTURAIS, ARTÍSTICAS, CIENTÍFICAS, DESPORT	3.3.90.31.00	500,00			
		MATERIAL, BEM OU SERVIÇO PARA DISTRIBUIÇÃO GRATUITA	3.3.90.32.00	500,00			
		OUTROS SERVIÇOS DE TERCEIROS - PESSOA FÍSICA	3.3.90.36.00	3.000,00			
		OUTROS SERVIÇOS DE TERCEIROS - PESSOA JURÍDICA	3.3.90.39.00	1.000,00			
TOTAL							174.500,00

**PM COLÔNIA DO PIAUÍ**

AVENIDA SEBASTIÃO TAPETY, S/N - CENTRO - CNPJ: 41522378/0001-43

Orçamento Programa - Exercício de 2018

Página 38

QUADRO AUXILIAR DE DETALHAMENTO DA DESPESA

Lei: 143, Data: 21/12/2017

PODER 02 PODER EXECUTIVO
 ORGÃO 16 SECRETARIA MUNICIPAL DA JUVENTUDE
 UNIDADE 00 SECRETARIA MUNICIPAL DA JUVENTUDE

Aplicação Programada	Proj/Ativ	Finalidade	Categoria	Detalhada	Total Grupo	Total Categ.	Total Func.
F.R. - C.A.							
Realização de Cursos Profissionalizantes P/Jovens e Adolescentes	14.422.0016.1085.0000						500,00
3	DESPESAS CORREN					500,00	
5	OUTRAS DESPESAS CORRENTES				500,00		
	OUTROS SERVIÇOS DE TERCEIROS - PESSOA FÍSICA		3.3.90.36.00	500,00			
Programa de Inclusão ao Jovem ao mercado de Trabalho	14.422.0016.1086.0000						1.500,00
3	DESPESAS CORREN					1.500,00	
5	OUTRAS DESPESAS CORRENTES				1.500,00		
	OUTROS SERVIÇOS DE TERCEIROS - PESSOA FÍSICA		3.3.90.36.00	500,00			
	OUTROS SERVIÇOS DE TERCEIROS - PESSOA JURÍDICA		3.3.90.39.00	1.000,00			
PROGRAMA MENOR APRENDIZ / ESTÁGIO	14.422.0016.1084.0000						6.000,00
3	DESPESAS CORREN					6.000,00	
5	OUTRAS DESPESAS CORRENTES				6.000,00		
	MATERIAL DE CONSUMO		3.3.90.30.00	2.000,00			
	OUTROS SERVIÇOS DE TERCEIROS - PESSOA FÍSICA		3.3.90.36.00	2.000,00			
	OUTROS SERVIÇOS DE TERCEIROS - PESSOA JURÍDICA		3.3.90.39.00	2.000,00			
4	DESPESAS DE CAPIT					2.000,00	
4	INVESTIMENTOS				2.000,00		
	EQUIPAMENTOS E MATERIAL PERMANENTE		4.4.90.52.00	2.000,00			
Manutenção da Secretaria da Juventude	14.422.0016.2125.0000						54.000,00
3	DESPESAS CORREN					53.500,00	
1	PESSOAL E ENCARGOS SOCIAIS				41.500,00		
	CONTRATAÇÃO POR TEMPO DETERMINADO		3.1.90.04.00	500,00			
	VENCIMENTOS E VANTAGENS FIXAS - PESSOAL CIVIL		3.1.90.11.00	40.000,00			
	OUTRAS DESPESAS VARIÁVEIS - PESSOAL CIVIL		3.1.90.16.00	1.000,00			
3	OUTRAS DESPESAS CORRENTES				12.000,00		
	DIÁRIAS - CIVIL		3.3.90.14.00	500,00			
	MATERIAL DE CONSUMO		3.3.90.30.00	500,00			
	OUTROS SERVIÇOS DE TERCEIROS - PESSOA FÍSICA		3.3.90.36.00	10.000,00			
	OUTROS SERVIÇOS DE TERCEIROS - PESSOA JURÍDICA		3.3.90.39.00	1.000,00			
4	DESPESAS DE CAPIT					500,00	
4	INVESTIMENTOS				500,00		
	EQUIPAMENTOS E MATERIAL PERMANENTE		4.4.90.52.00	500,00			
TOTAL							64.000,00

**PM COLÔNIA DO PIAUÍ**

AVENIDA SEBASTIÃO TAPETY, S/N - CENTRO - CNPJ: 41522376/0001-43

Orçamento Programa: Exercício de 2018

Página: 39

QUADRO AUXILIAR DE DETALHAMENTO DA DESPESA

Lei: 143, Data: 21/12/2017

PODER 02 PODER EXECUTIVO
 ORGÃO 16 HOSPITAL LOURDINHA MOURA
 UNIDADE 00 HOSPITAL LOURDINHA MOURA

Aplicação Programada	Proj/Ativ	Finalidade	Categoria	Detalhada	Total Grupo	Total Categ.	Total Func.
F.R. - C.A.							
Aquisição de Equip. p/ Unidades de Saúde	10.302.0009.1023.0000						20.000,00
4 DESPESAS DE CAPITAL						20.000,00	
4 INVESTIMENTOS					20.000,00		
EQUIPAMENTOS E MATERIAL PERMANENTE			4.4.90.52.00	20.000,00			
Reforma e Ampl. do Hospital de Paz, Porte Lourdinha Moura	10.302.0009.1032.0000						235.000,00
4 DESPESAS DE CAPITAL						235.000,00	
4 INVESTIMENTOS					235.000,00		
OBRAS E INSTALAÇÕES			4.4.90.51.00	20.000,00			
OBRAS E INSTALAÇÕES			4.4.90.51.00	215.000,00			
Aquisição de Unidade Móvel de Saúde	10.302.0009.1034.0000						60.000,00
4 DESPESAS DE CAPITAL						60.000,00	
4 INVESTIMENTOS					60.000,00		
EQUIPAMENTOS E MATERIAL PERMANENTE			4.4.90.52.00	60.000,00			
Manutenção do Hospital de Paz, Porte Lourdinha Moura	10.302.0009.2039.0000						544.000,00
3 DESPESAS CORRENTES						544.000,00	
3 PESSOAL E ENCARGOS SOCIAIS					403.000,00		
CONTRATAÇÃO POR TEMPO DETERMINADO			3.1.90.04.00	10.000,00			
VENCIMENTOS E VANTAGENS FIXAS - PESSOAL CIVIL			3.1.90.11.00	300.000,00			
OBRIGAÇÕES PATRONAIS			3.1.90.13.00	80.000,00			
OUTRAS DESPESAS VARIÁVEIS - PESSOAL CIVIL			3.1.90.16.00	2.000,00			
DESPESAS DE EXERCÍCIOS ANTERIORES			3.1.90.92.00	11.000,00			
3 OUTRAS DESPESAS CORRENTES					141.000,00		
DIÁRIAS - CIVIL			3.3.90.14.00	30.000,00			
MATERIAL DE CONSUMO			3.3.90.30.00	50.000,00			
OUTROS SERVIÇOS DE TERCEIROS - PESSOA FÍSICA			3.3.90.36.00	50.000,00			
OUTROS SERVIÇOS DE TERCEIROS - PESSOA JURÍDICA			3.3.90.39.00	10.000,00			
DESPESAS DE EXERCÍCIOS ANTERIORES			3.3.90.92.00	1.000,00			
TOTAL							859.000,00

**PM COLÔNIA DO PIAUÍ**

AVENIDA SEBASTIÃO TAPETY, S/N - CENTRO - CNPJ:41622376/0001-43

Orçamento Programa - Exercício de 2018

Página 40

QUADRO AUXILIAR DE DETALHAMENTO DA DESPESA

Lei: 143, Data: 21/12/2017

PODER 02 PODER EXECUTIVO
ORGAO 17 FUNDO DOS DIREITOS DA CRIANÇA E DO ADOLESCENTE
UNIDADE 00 FUNDO DOS DIREITOS DA CRIANÇA E DO ADOLESCENTE

Aplicação Programada	Proj/Ativ	Finalidade	Categoria	Detalhada	Total Grupo	Total Categ.	Total Func.
Aquisição de Material Permanente	08.243.0007.1026.0000						5.000,00
4 DESPESAS DE CAPIT						5.000,00	
4 INVESTIMENTOS					5.000,00		
EQUIPAMENTOS E MATERIAL PERMANENTE			4.4.90.52.00	5.000,00			
Construção e Ampliação do Predio do conselho Tutelar	08.243.0007.1048.0000						5.000,00
4 DESPESAS DE CAPIT						5.000,00	
4 INVESTIMENTOS					5.000,00		
OBRAS E INSTALAÇÕES			4.4.90.51.00	5.000,00			
Fundo dos Direitos da Criança e do Adolescente	08.243.0007.2054.0000						24.000,00
3 DESPESAS CORREN						24.000,00	
3 OUTRAS DESPESAS CORRENTES					24.000,00		
SEGURO DESEMPREGO E ABONO SALARIAL			3.3.90.10.00	2.000,00			
MATERIAL DE CONSUMO			3.3.90.30.00	5.000,00			
MATERIAL BEM OU SERVIÇO PARA DISTRIBUIÇÃO GRATUITA			3.3.90.32.00	1.000,00			
PASSAGENS E DESPESAS COM LOCOMOÇÃO			3.3.90.33.00	6.000,00			
OUTROS SERVIÇOS DE TERCEIROS - PESSOA FÍSICA			3.3.90.36.00	5.000,00			
OUTROS SERVIÇOS DE TERCEIROS - PESSOA JURÍDICA			3.3.90.39.00	5.000,00			
TOTAL							34.000,00



PM COLÔNIA DO PIAUÍ

AVENIDA SEBASTIÃO TAPETY, S/N - CENTRO - CNPJ: 41622378/0001-43

Orçamento Programa: - Exercício de 2018

Página: 41

QUADRO AUXILIAR DE DETALHAMENTO DA DESPESA

Lei: 143, Data: 21/12/2017

PODER: 90 Reserva de Contingência
ORGÃO: 99 RESERVA DE CONTINGENCIA
UNIDADE: 99 RESERVA DE CONTINGENCIA

Aplicação Programada	Proj/Ativ	Finalidade	Categoria	Detalhada	Total Grupo	Total Categ.	Total Func.
RESERVA DE CONTINGENCIA							70.000,00
9 RESERVA DE CONTI	99.999.9999.2099.0000					70.000,00	
9 RESERVA DE CONTINGENCIA						70.000,00	
RESERVA DE CONTINGENCIA			9.9.99.99.99	70.000,00			
TOTAL							70.000,00

FÁTIMA B. MOURA DE ABREU SÁ
PREFEITA MUNICIPAL

PM COLÔNIA DO PIAUÍ

AVENIDA SEBASTIÃO TAPETY, S/N - CENTRO - CNPJ:41522376/0001-03 Orçamento Programa - Exercício de 2018

Anexo: 08

Página: 1

Lei: 143, Data: 21/12/2017

**DESPESA POR FUNÇÃO, SUBFUNÇÃO E PROGRAMAS
CONFORME O VÍNCULO COM OS RECURSOS
(inc. II, § 2º, Art. 2º)**

Código	Especificação	Ordinário	Vinculado	Adm. Indireta	Total
01	Legislativa	684.000,00			684.000,00
01.031	Ação Legislativa	642.000,00			642.000,00
01.031.0001	ATUAÇÃO LEGISLATIVA DA CÂMARA	642.000,00			642.000,00
01.091	Defesa da Ordem Jurídica	42.000,00			42.000,00
01.091.0001	ATUAÇÃO LEGISLATIVA DA CÂMARA	42.000,00			42.000,00
04	Administração	1.694.200,00			1.694.200,00
04.121	Planejamento e Orçamento	8.700,00			8.700,00
04.121.0004	GESTÃO E MODERNIZAÇÃO ADMINISTRATIVA	8.700,00			8.700,00
04.122	Administração Geral	1.662.900,00			1.662.900,00
04.122.0002	DEFESA DO INTERESSE PÚBLICO NO PROCESSO JUDICIÁRIO	33.300,00			33.300,00
04.122.0003	GESTÃO POLÍTICA E SOCIAL	378.300,00			378.300,00
04.122.0004	GESTÃO E MODERNIZAÇÃO ADMINISTRATIVA	1.251.300,00			1.251.300,00
04.123	Administração Financeira	190.100,00			190.100,00
04.123.0005	GESTÃO DOS RECURSOS FINANCEIROS	190.100,00			190.100,00
04.124	Controle Interno	22.000,00			22.000,00
04.124.0023	GESTÃO DE CONTROLE E FISCALIZAÇÃO	22.000,00			22.000,00
04.126	Tecnologia da Informação	10.500,00			10.500,00
04.126.0004	GESTÃO E MODERNIZAÇÃO ADMINISTRATIVA	10.500,00			10.500,00
08	Assistência Social	904.300,00			904.300,00
08.243	Assistência à Criança e ao Adolescente	113.300,00			113.300,00
08.243.0007	PROTEÇÃO AS CRIANÇAS, ADOLESCENTES E SUAS FAMÍLIAS	113.300,00			113.300,00
08.244	Assistência Comunitária	871.000,00			871.000,00
08.244.0006	PROTEÇÃO SOCIAL BÁSICA E ESPECIAL	520.000,00			520.000,00
08.244.0008	GESTÃO DE POLÍTICA DE ASSISTÊNCIA SOCIAL	351.000,00			351.000,00
10	Saúde	4.675.400,00			4.675.400,00
10.301	Atenção Básica	2.395.000,00			2.395.000,00
10.301.0011	MELHORIA DO SISTEMA DE SAÚDE	2.395.000,00			2.395.000,00
10.302	Assistência Hospitalar e Ambulatorial	921.400,00			921.400,00
10.302.0009	ATENDIMENTO AMBULATORIAL, EMERGENCIAL E HOSPITALAR	659.000,00			659.000,00
10.302.0011	MELHORIA DO SISTEMA DE SAÚDE	62.400,00			62.400,00
10.303	Suporte Diagnóstico e Terapêutico	1.183.000,00			1.183.000,00
10.303.0011	MELHORIA DO SISTEMA DE SAÚDE	1.183.000,00			1.183.000,00
10.304	Vigilância Sanitária	80.000,00			80.000,00
10.304.0010	ATENÇÃO A VIGILÂNCIA SANITÁRIA E EPIDEMIOLÓGICA	80.000,00			80.000,00
10.305	Vigilância Epidemiológica	96.000,00			96.000,00
10.305.0010	ATENÇÃO A VIGILÂNCIA SANITÁRIA E EPIDEMIOLÓGICA	96.000,00			96.000,00
12	Educação	7.499.700,00	120.000,00		7.619.700,00
12.361	Ensino Fundamental	7.379.700,00	120.000,00		7.499.700,00
12.361.0012	MELHORIA DA QUALIDADE DA EDUCAÇÃO	7.379.700,00	120.000,00		7.499.700,00
12.365	Educação Infantil	465.500,00			465.500,00
12.365.0012	MELHORIA DA QUALIDADE DA EDUCAÇÃO	465.500,00			465.500,00

PM COLÔNIA DO PIAUÍ

AVENIDA SEBASTIÃO TAPETY, S/N - CENTRO - CNPJ:41522376/0001-00 - Orçamento Programa - Exercício de 2018

Anexo:08

Página:2

**DESPESA POR FUNÇÃO, SUBFUNÇÃO E PROGRAMAS
CONFORME O VÍNCULO COM OS RECURSOS**

Lei: 143, Data: 21/12/2017

(Inc. II, § 2º, Art. 2º)

Código	Especificação	Ordinário	Vinculado	Adm. Indireta	Total
12 367	Educação Especial	61.200,00			61.200,00
12 367 0012	MELHORIA DA QUALIDADE DA EDUCAÇÃO	61.200,00			61.200,00
12 368	Escolas e Creches das Zonas Rural e Urbana	70.000,00			70.000,00
12 368 0012	MELHORIA DA QUALIDADE DA EDUCAÇÃO	70.000,00			70.000,00
13	Cultura	168.000,00			168.000,00
13 392	Divisão Cultural	168.000,00			168.000,00
13 392 0013	FOMENTO, INCENTIVO E DESENVOLVIMENTO CULTURAL	168.000,00			168.000,00
14	Direitos da Cidadania	64.000,00			64.000,00
14 422	Direitos Individuais, Coletivos e Difusos	64.000,00			64.000,00
14 422 0016	POLITICAS PUBLICAS VOLTADAS A JUVENTUDE	64.000,00			64.000,00
15	Urbanismo	775.000,00			775.000,00
15 451	Infra-Estrutura Urbana	392.000,00			392.000,00
15 451 0020	PLANEJAMENTO E ESTRUTURAÇÃO URBANA E RURAL	103.000,00			103.000,00
15 451 0022	GESTÃO DA MOBILIDADE URBANA E RURAL	289.000,00			289.000,00
15 462	Serviços Urbanos	383.000,00			383.000,00
15 462 0020	PLANEJAMENTO E ESTRUTURAÇÃO URBANA E RURAL	383.000,00			383.000,00
16	Habitação	32.000,00			32.000,00
16 482	Habitação Urbana	32.000,00			32.000,00
16 482 0021	GESTÃO E PLANEJAMENTO HABITACIONAL	30.000,00			30.000,00
16 482 0024	AQUISIÇÃO DE IMOVEIS	2.000,00			2.000,00
17	Saneamento	360.000,00			360.000,00
17 511	Saneamento Básico Rural	39.000,00			39.000,00
17 511 0019	SANEAMENTO BÁSICO URBANO E RURAL	39.000,00			39.000,00
17 512	Saneamento Básico Urbano	311.000,00			311.000,00
17 512 0004	GESTÃO E MODERNIZAÇÃO ADMINISTRATIVA	70.000,00			70.000,00
17 512 0019	SANEAMENTO BÁSICO URBANO E RURAL	241.000,00			241.000,00
17 605	Abastecimento	10.000,00			10.000,00
17 605 0536	ABASTECIMENTO D'ÁGUA	10.000,00			10.000,00
18	Gestão Ambiental	20.500,00			20.500,00
18 541	Preservação e Conservação Ambiental	17.500,00			17.500,00
18 541 0017	PRESERVAÇÃO E CONSERVAÇÃO AMBIENTAL	17.500,00			17.500,00
18 544	Recursos Hídricos	3.000,00			3.000,00
18 544 0017	PRESERVAÇÃO E CONSERVAÇÃO AMBIENTAL	3.000,00			3.000,00
20	Agricultura	194.300,00			194.300,00
20 605	Abastecimento	29.300,00			29.300,00
20 605 0018	PROMOÇÃO E INCENTIVO A AGRICULTURA	29.300,00			29.300,00
20 606	Extensão Rural	161.100,00			161.100,00
20 606 0018	PROMOÇÃO E INCENTIVO A AGRICULTURA	161.100,00			161.100,00
20 608	Promoção da Produção Agropecuária	3.900,00			3.900,00
20 608 0004	GESTÃO E MODERNIZAÇÃO ADMINISTRATIVA	300,00			300,00
20 608 0005	GESTÃO DOS RECURSOS FINANCEIROS	3.600,00			3.600,00

PM COLÔNIA DO PIAUÍ

AVENIDA SEBASTIÃO TAPETY, S/N - CENTRO - GNPJ:41522376/0001-00 Orçamento Programa - Exercício de 2018

Anexo 08

Página 3

Lei: 143, Data: 21/12/2017

**DESPESA POR FUNÇÃO, SUBFUNÇÃO E PROGRAMAS
CONFORME O VÍNCULO COM OS RECURSOS
(Inc. II, § 2º, Art. 2º)**

Código	Especificação	Ordinário	Vinculado	Adm. Indireta	Total
20.608.0018	PROMOÇÃO E INCENTIVO A AGRICULTURA	800,00			800,00
23	Comércio e Serviços	6.500,00			6.500,00
23.695	Turismo	6.500,00			6.500,00
23.695.0014	FOMENTO AO TURISMO DE EVENTOS, LAZER E NEGÓCIOS	6.500,00			6.500,00
24	Comunicações	49.000,00			49.000,00
24.721	Comunicações Postais	13.000,00			13.000,00
24.721.0004	GESTÃO E MODERNIZAÇÃO ADMINISTRATIVA	13.000,00			13.000,00
24.722	Telecomunicações	36.000,00			36.000,00
24.722.0004	GESTÃO E MODERNIZAÇÃO ADMINISTRATIVA	36.000,00			36.000,00
25	Energia	159.000,00			159.000,00
25.751	Conservação de Energia	20.000,00			20.000,00
25.751.0020	PLANEJAMENTO E ESTRUTURAÇÃO URBANA E RURAL	20.000,00			20.000,00
25.752	Energia Elétrica	139.000,00			139.000,00
25.752.0004	GESTÃO E MODERNIZAÇÃO ADMINISTRATIVA	79.000,00			79.000,00
25.752.0020	PLANEJAMENTO E ESTRUTURAÇÃO URBANA E RURAL	60.000,00			60.000,00
26	Transporte	210.000,00			210.000,00
26.782	Transporte Rodoviário	210.000,00			210.000,00
26.782.0022	GESTÃO DA MOBILIDADE URBANA E RURAL	210.000,00			210.000,00
27	Desporto e Lazer	165.800,00			165.800,00
27.812	Desporto Comunitário	165.800,00			165.800,00
27.812.0016	ESPORTE, LAZER E QUALIDADE DE VIDA	165.800,00			165.800,00
28	Encargos Especiais	397.600,00			397.600,00
28.845	Outros Encargos Especiais	397.600,00			397.600,00
28.846.0005	GESTÃO DOS RECURSOS FINANCEIROS	397.600,00			397.600,00
99	Reserva de Contingência	70.000,00			70.000,00
99.999	Reserva de Contingência	70.000,00			70.000,00
99.999.0999	RESERVA DE CONTINGENCIA	70.000,00			70.000,00
TOTAL		18.906.000,00	120.000,00	0,00	19.026.000,00

Fátima B. Moura de Abreu Sá
 FÁTIMA DE FÁTIMA B. MOURA DE ABREU SÁ
 PREFEITA MUNICIPAL

**PM COLÔNIA DO PIAUÍ**

AVENIDA SEBASTIÃO TAPETY, S/N - CENTRO - CNPJ: 41522370/0001-41 Programa

Exercício de 2018

Anexo 09

Página 1

DEMONSTRATIVO DAS DESPESAS POR ORGÃO E FUNÇÕES DE GOVERNO

(Inc. II, § 2º, Art. 2º)

Lei: 143, Data: 21/12/2017

ORGÃO	Função	Descrição	Valor
01 01		CAMARA MUNICIPAL	
01	01	Legislativa	884.000,00
02 01		GABINETE DO PREFEITO MUNICIPAL	
04	04	Administração	411.600,00
02 02		SECRETARIA MUNICIPAL DE ADMINISTRACAO	
04	04	Administração	1.270.500,00
17	17	Saneamento	70.000,00
24	24	Comunicações	49.000,00
25	25	Energia	79.000,00
02 03		SECRETARIA MUNICIPAL DE FINANÇAS	
04	04	Administração	190.100,00
28	28	Encargos Especiais	397.600,00
02 04		SECRETARIA MUNICIPAL DE EDUCACAO	
12	12	Educação	1.896.400,00
02 05		FUNDO MUN. E DESENV. DA EDUCACAO BASICA-FUNDEB	
12	12	Educação	6.200.000,00
02 06		SECRETARIA MUNICIPAL DE SAUDE	
10	10	Saúde	211.000,00
02 07		FUNDO MUNICIPAL DE SAUDE - FMS	
10	10	Saúde	3.805.400,00
02 08		SECRETARIA MUNICIPAL DE TRABALHO E AÇAO SOCIAL	
08	08	Assistência Social	338.300,00
02 09		FUNDO MUNICIPAL DE ASSISTENCIA SOCIAL - FMS	
08	08	Assistência Social	812.000,00
02 10		SECRETARIA DE AGRICULTURA E MEIO AMBIENTE	
18	18	Gestão Ambiental	20.500,00
20	20	Agricultura	194.300,00
02 11		SECRETARIA DE OBRAS, HABITACAO E SERVICOS PUBLICOS	

**PM COLÔNIA DO PIAUÍ**

AVENIDA SEBASTIÃO TAPETY, S/N - CENTRO - CNPJ: 41522370/0001-40 Programa

Exercício de: 2018

Anexo 09

Página 2

DEMONSTRATIVO DAS DESPESAS POR ORGÃO E FUNÇÕES DE GOVERNO

(Inc. II, § 2º, Art. 2º)

Lei: 143, Data: 21/12/2017

ORGÃO	Função	Descrição	Valor
02.11		SECRETARIA DE OBRAS, HABITACAO E SERVICOS PUBLICOS	
Função: 15		Urbanismo	775.000,00
Função: 10		Habitacão	32.000,00
Função: 17		Saneamento	290.000,00
Função: 25		Energia	80.000,00
Função: 26		Transporte	210.000,00
02.12		SECRETARIA MUNICIPAL DE ESPORTE E LAZER	
Função: 27		Desporto e Lazer	185.800,00
02.13		CONTROLADORIA GERAL DO MUNICIPIO-CGM	
Função: 04		Administração	22.000,00
02.14		SECRETARIA MUNICIPAL DE CULTURA E TURISMO	
Função: 13		Cultura	168.000,00
Função: 23		Comércio e Serviços	6.500,00
02.15		SECRETARIA MUNICIPAL DA JUVENTUDE	
Função: 14		Direitos da Cidadania	64.000,00
02.16		HOSPITAL LOURDINHA MOURA	
Função: 10		Saúde	859.000,00
02.17		FUNDO DOS DIREITOS DA CRIANÇA E DO ADOLESCENTE	
Função: 08		Assistência Social	34.000,00
90.99		RESERVA DE CONTINGENCIA	
Função: 99		Reserva de Contingência	70.000,00
TOTAL GERAL			19.026.000,00

RESUMO DO TOTAL ORÇADO POR ORGÃO

01.01	CAMARA MUNICIPAL	684.000,00
02.01	GABINETE DO PREFEITO MUNICIPAL	411.600,00
02.02	SECRETARIA MUNICIPAL DE ADMINISTRACAO	1.468.500,00
02.03	SECRETARIA MUNICIPAL DE FINANÇAS	587.700,00
02.04	SECRETARIA MUNICIPAL DE EDUCACAO	1.896.400,00
02.05	FUNDO MUN. E DESENV. DA EDUCACAO BASICA-FUNDEB	6.200.000,00
02.06	SECRETARIA MUNICIPAL DE SAUDE	211.000,00

**PM COLÔNIA DO PIAUÍ**

AVENIDA SEBASTIÃO TAPETY, S/N - CENTRO

CNPJ: 41522376/0001400 Programa

Exercício de 2018

Anexo 09

Página 3

DEMONSTRATIVO DAS DESPESAS POR ÓRGÃO E FUNÇÕES DE GOVERNO

(Inc. II, § 2º, Art. 2º)

Lei: 143, Data: 21/12/2017

02.07	FUNDO MUNICIPAL DE SAÚDE - FMS	3.605.400,00
02.08	SECRETARIA MUNICIPAL DE TRABALHO E AÇÃO SOCIAL	339.300,00
02.09	FUNDO MUNICIPAL DE ASSISTÊNCIA SOCIAL - FMAS	612.000,00
02.10	SECRETARIA DE AGRICULTURA E MEIO AMBIENTE	214.800,00
02.11	SECRETARIA DE OBRAS, HABITAÇÃO E SERVIÇOS PÚBLICOS	387.000,00
02.12	SECRETARIA MUNICIPAL DE ESPORTE E LAZER	185.800,00
02.13	CONTROLADORIA GERAL DO MUNICÍPIO - CGM	22.000,00
02.14	SECRETARIA MUNICIPAL DE CULTURA E TURISMO	174.500,00
02.15	SECRETARIA MUNICIPAL DA JUVENTUDE	64.000,00
02.16	HOSPITAL LOURDINHA MOURA	859.000,00
02.17	FUNDO DOS DIREITOS DA CRIANÇA E DO ADOLESCENTE	34.000,00
99.99	RESERVA DE CONTINGÊNCIA	70.000,00
TOTAL		19.026.000,00

RESUMO DO TOTAL ORÇADO POR FUNÇÃO

01	Legislativa	684.000,00
04	Administração	1.894.200,00
08	Assistência Social	984.300,00
10	Saúde	4.675.400,00
12	Educação	8.096.400,00
13	Cultura	168.000,00
14	Direitos da Cidadania	64.000,00
15	Urbanismo	775.000,00
16	Habitação	32.000,00
17	Saneamento	360.000,00
18	Gestão Ambiental	20.500,00
20	Agricultura	194.300,00
23	Comércio e Serviços	6.500,00
24	Comunicações	49.000,00
25	Energia	159.000,00
26	Transporte	210.000,00
27	Desporto e Lazer	185.800,00
28	Encargos Especiais	397.600,00
99	Reserva de Contingência	70.000,00
TOTAL		19.026.000,00

Fátima B. Moura de Abreu Sá
FÚCIA DE FÁTIMA B. MOURA DE ABREU SÁ
PREFEITA MUNICIPAL

**PM COLÔNIA DO PIAUÍ**

AVENIDA SEBASTIÃO TAPETY, S/N - CENTRO - CNPJ: 41522376/0001-43

Orçamento Programa - Exercício de 2018

Quadro 16

Página 1

ANÁLISE DE APLICAÇÃO NO ENSINO

Lei: 143, Data: 21/12/2017

ANÁLISE DO ENSINO - RECEITA PREVISTA

Cod Receita	Discriminação	Total Orçado	Obrig 25%	Fundamental	Infantil
RECEITA TRIBUTÁRIA					
1113.01.1.4.00	IMPOSTO SOBRE A RENDA DE PESSOA FÍSICA - IRPF	6.000,00	1.500,00	900,00	600,00
1113.03.1.1.00	IRRF - TRABALHO - PRINCIPAL	170.000,00	42.500,00	25.600,00	17.000,00
1113.03.1.2.00	IRRF - TRABALHO - MULTAS E JUROS	2.500,00	0,00	0,00	0,00
1118.01.1.1.00	IPTU - PRINCIPAL	30.000,00	7.500,00	4.500,00	3.000,00
1118.01.1.2.00	IPTU - MULTAS E JUROS	2.500,00	0,00	0,00	0,00
1118.01.1.3.00	IPTU - DÍVIDA ATIVA	5.000,00	0,00	0,00	0,00
1118.01.1.4.00	IPTU - DÍVIDA ATIVA - MULTAS E JUROS	500,00	0,00	0,00	0,00
1118.01.4.1.00	ITBI - PRINCIPAL	12.000,00	3.000,00	1.800,00	1.200,00
1118.01.4.2.00	ITBI - MULTAS E JUROS	2.500,00	0,00	0,00	0,00
1118.01.4.3.00	ITBI - DÍVIDA ATIVA	5.000,00	0,00	0,00	0,00
1118.01.4.4.00	ITBI - DÍVIDA ATIVA - MULTAS E JUROS	5.000,00	0,00	0,00	0,00
1118.02.3.1.00	ISS - PRINCIPAL	120.000,00	30.000,00	18.000,00	12.000,00
1118.02.3.2.00	ISS - MULTAS E JUROS	3.200,00	0,00	0,00	0,00
1118.02.3.3.00	ISS - DÍVIDA ATIVA	5.000,00	0,00	0,00	0,00
TRANSFERÊNCIAS DA UNIÃO					
1718.01.2.1.00	COTA-PARTE DO FPM - COTA MENSAL - PRINCIPAL	6.400.000,00	1.600.000,00	960.000,00	640.000,00
1718.01.5.1.00	COTA-PARTE DO ITR - PRINCIPAL	8.000,00	2.000,00	1.200,00	800,00
1718.06.1.1.00	TRANSFERÊNCIA FINAN. ICMS-DESONERAÇÃO-L.C. Nº	30.000,00	7.500,00	4.500,00	3.000,00
TRANSFERÊNCIAS DO ESTADO					
1728.01.1.1.00	COTA-PARTE DO ICMS - PRINCIPAL	800.000,00	200.000,00	120.000,00	80.000,00
1728.01.2.1.00	COTA-PARTE DO IPVA - PRINCIPAL	80.000,00	20.000,00	12.000,00	8.000,00
1728.01.3.1.00	COTA-PARTE DO IPI - MUNICÍPIOS - PRINCIPAL	5.000,00	1.250,00	750,00	500,00
1922.06.1.1.00	RESTITUIÇÃO DE DESPESAS DE EXERCÍCIOS ANTERI	5.000,00	1.250,00	750,00	500,00
Sub-Total:		7.697.200,00	1.916.500,00	1.149.900,00	766.600,00
OUTRAS RECEITAS (100%)					
1321.00.1.1.01	REMUNERAÇÃO DE DEPÓSITOS BANCÁRIOS - FUN	20.000,00	20.000,00		
1321.00.1.1.03	REMUNERAÇÃO DE DEPÓSITOS BANCÁRIOS - MDE	3.000,00	3.000,00		
1718.06.1.1.00	TRANSFERÊNCIAS DO SALÁRIO-EDUCAÇÃO - PRI	182.000,00	182.000,00		
1718.05.2.1.00	TRANSFERÊNCIAS DIRETAS DO FNDE REFERENI	22.000,00	22.000,00		
1718.05.3.1.00	TRANSFERÊNCIAS DIRETAS DO FNDE REFERENI	220.000,00	220.000,00		
1718.05.4.1.00	TRANSFERÊNCIAS DIRETAS DO FNDE REFERENI	115.000,00	115.000,00		
1718.06.9.1.00	OUTRAS TRANSFERÊNCIAS DIRETAS DO FNDE -	150.000,00	150.000,00		
1718.10.2.1.00	TRANS. CONVÊNIO DA UNIÃO DESTINADAS PRO	70.000,00	70.000,00		
1728.10.2.1.00	TRANSF. CONVÊNIO DOS ESTADOS DEST. A PRO	30.000,00	30.000,00		
1758.01.1.1.00	TRANSFERÊNCIAS DE RECURSOS DO FUNDEB - I	6.650.000,00	6.650.000,00		
1758.01.2.1.00	TRANSFERÊNCIAS DE REC. - COMPLEMENTAÇÃO	530.000,00	530.000,00		
2418.10.2.1.00	TRANSF. CONV. DA UNIÃO DESTINADAS A PROG.	240.000,00	240.000,00		
2428.10.2.1.00	TRANSF. CONVÊNIO DOS ESTADOS P/ PROG. D	130.000,00	130.000,00		
Sub-Total:		7.362.000,00	7.362.000,00	0,00	0,00
TOTAL		15.059.200,00	9.278.500,00	1.149.900,00	766.600,00

ANÁLISE DO ENSINO - DESPESA FIXADA

Func. Progra	Discriminação	Fixada	Fundamental	Infantil
Tipo:				
9510.00.00	DEDUÇÃO DO FUNDEB	1.464.600,00	1.464.600,00	0,00
Sub-Total:		1.464.600,00	1.464.600,00	0,00

**PM COLÔNIA DO PIAUÍ**

AVENIDA SEBASTIÃO TAPETY, S/N - CENTRO - CNPJ: 41522376/0001-43

Quadro 16

Orçamento Programa - Exercício de 2018

Página 2

ANÁLISE DE APLICAÇÃO NO ENSINO

Lei: 143, Data: 21/12/2017

Tipo: EF

12.361.0012.1007.000	Construção, Recup. e Ampl. de Unidades Escolares	131.600,00	131.600,00	
12.361.0012.1008.000	Aquisição de Equipamento para Unidades Escolares	20.000,00	20.000,00	
12.361.0012.1012.000	Aquisição de Veículo Para Educação	50.400,00	50.400,00	
12.361.0012.1044.000	Aquisição de Imóveis	5.000,00	5.000,00	
12.361.0012.1050.000	Projeto Caminho da Escola	20.000,00	20.000,00	
12.361.0012.1074.000	Construção e Equipação do Telecentro Municipal	5.000,00	5.000,00	
12.361.0012.1082.000	Aquisição de Equipamentos e Material Permanente Ensino Fundamental	2.000,00	2.000,00	
12.361.0012.2010.000	Manutenção do Programa de Educação de Jovens e Adultos - EJA	11.500,00	11.500,00	
12.361.0012.2019.000	Encargos com o Programa Brasil Alfabetização - BRASIL	65.000,00	65.000,00	
12.361.0012.2033.000	Administração do Ensino Fundamental	74.500,00	74.500,00	
12.361.0012.2034.000	Manutenção da Merenda Escolar - PNAE	220.000,00	220.000,00	
12.361.0012.2035.000	Administração e Coordenação da Secretaria	312.700,00	312.700,00	
12.361.0012.2037.000	Manutenção de Veículos da Educação	62.200,00	62.200,00	
12.361.0012.2038.000	Fornecimento de Bolsas de Estudo	8.000,00	8.000,00	
12.361.0012.2040.000	Programa de Erradicação do Analfabetismo	41.500,00	41.500,00	
12.361.0012.2041.000	Aquisição de Material Didático e Pedagógico	135.000,00	135.000,00	
12.361.0012.2043.000	Manutenção do Programa Dinheiro Direto nas Escolas - PDDE	22.000,00	22.000,00	
12.361.0012.2087.000	Encargos com o PNAE	115.000,00	115.000,00	
12.367.0012.2041.000	Treinamento e Capacitação de Pessoal	16.000,00	16.000,00	
12.367.0012.2045.000	Manutenção do Ensino Especial e Excepcional	16.500,00	16.500,00	
12.368.0012.1083.000	Construção e Reforma de Quadra de Esporte das Escolas	50.000,00	50.000,00	
12.368.0012.1084.000	Construção de Sistemas e Perfuração de Poços nas Escolas e Creches das Zonas Rural e Urbana	20.000,00	20.000,00	
Sub-Total:		1.423.900,00	1.423.900,00	0,00

Tipo: EI

12.365.0012.1010.000	Construção e Recuperação de Creches e Pré-Escolas	100.000,00	100.000,00	
12.365.0012.1011.000	Aquisição de Material Permanente para Creches e Pré - Escolas	10.000,00	10.000,00	
12.365.0012.1043.000	Aquisição de Veículos para Creches e Pré-Escolas	50.000,00	50.000,00	
12.365.0012.2036.000	Administração do Ensino Infantil	130.500,00	130.500,00	
Sub-Total:		290.500,00	0,00	290.500,00

Tipo: FM

12.361.0012.2046.000	Encargos com o Pessoal do Magisterio - 60%	3.952.000,00	3.952.000,00	
12.361.0012.2119.000	Manutenção de Educação de Jovens e Adultos - 60%	22.000,00	22.000,00	
12.365.0012.2114.000	Manutenção e Encargos com o Ensino Infantil - 60%	98.000,00		98.000,00
12.367.0012.2120.000	Manut. do Ensino Especial e Excepcional - 60%	8.700,00	8.700,00	
Sub-Total:		4.080.700,00	3.982.700,00	98.000,00

Tipo: FO

12.361.0012.1009.000	Aquisição de Veículo	40.000,00	40.000,00	
12.361.0012.1014.000	Investimentos para Fortalecimento da Educação Básica	117.000,00	117.000,00	
12.361.0012.1045.000	Aquisição de Imóveis	105.000,00	105.000,00	
12.361.0012.2047.000	Encargos com o Pessoal Administrativo - 40%	1.409.300,00	1.409.300,00	
12.361.0012.2048.000	Conservação e Manutenção de Unidades Escolares	62.000,00	62.000,00	
12.361.0012.2049.000	Outras Despesas de Custeio - 40%	69.000,00	69.000,00	
12.361.0012.2050.000	Treinamentos e Qualificações de Professores	20.000,00	20.000,00	
12.361.0012.2053.000	Manutenção dos Serviços de Transporte Escolar	80.000,00	80.000,00	
12.361.0012.2122.000	Manutenção de Educação de Jovens e Adultos - 40%	100.000,00	100.000,00	
12.365.0012.1057.000	Construção e Recuperação de Creches e Pré-Escolas	6.000,00		6.000,00
12.365.0012.1058.000	Aquisição de Material Permanente p/ Creches e Pré-Escolas	6.000,00		6.000,00
12.365.0012.2115.000	Manutenção e Encargos com o Ensino Infantil - 40%	65.000,00		65.000,00
12.367.0012.2123.000	Manut. do Ensino Especial e Excepcional - 40%	20.000,00	20.000,00	
Sub-Total:		2.119.300,00	2.042.300,00	77.000,00

TOTAL	9.379.000,00	8.913.500,00	465.500,00
--------------	---------------------	---------------------	-------------------

Recursos de Auxílios, Subvenc. e Contrib.	7.362.000,00	7.362.000,00	0,00
Total Líquido	2.017.000,00	1.551.500,00	465.500,00



PM COLÔNIA DO PIAUÍ
AVENIDA SEBASTIÃO TAPETY, S/N - CENTRO - CNPJ: 4.1622376/0001-43

Orçamento Programa - Exercício de 2018

Quadro 16

Página 3

ANÁLISE DE APLICAÇÃO NO ENSINO

Lei: 143, Data: 21/12/2017

Percentual Aplicado:

26,20

76,92

23,08

ANÁLISE DO ENSINO - RETENÇÃO DO FUNDEB

Cod Receita	Discriminação	Previsão	%	Valor
1718.01.2.1.00	COTA-PARTE DO FPM - COTA MENSAL - PRINCIPAL	6.400.000,00	20,00	1.280.000,00
1718.01.5.1.00	COTA-PARTE DO ITR - PRINCIPAL	8.000,00	20,00	1.600,00
1718.06.1.1.00	TRANSFERÊNCIA FINAN. ICMS-DESONERAÇÃO L.C. Nº 87/96-PRINCIPAL	80.000,00	20,00	6.000,00
1728.01.1.1.00	COTA-PARTE DO ICMS - PRINCIPAL	800.000,00	20,00	160.000,00
1728.01.2.1.00	COTA-PARTE DO IPVA - PRINCIPAL	80.000,00	20,00	16.000,00
1728.01.3.1.00	COTA-PARTE DO IPI - MUNICÍPIOS - PRINCIPAL	5.000,00	20,00	1.000,00
TOTAL				1.464.600,00

ANÁLISE DO FUNDEB

Cod Receita	Discriminação	Previsão
1321.00.1.1.01	REMUNERAÇÃO DE DEPÓSITOS BANCÁRIOS - FUNDEB	20.000,00
1758.01.1.1.00	TRANSFERÊNCIAS DE RECURSOS DO FUNDEB - PRINCIPAL	5.650.000,00
1758.01.2.1.00	TRANSFERÊNCIAS DE REC. COMPLEMENTAÇÃO DO FUNDEB - PRINCIPAL	330.000,00
TOTAL		6.200.000,00

DESPESA COM MAGISTÉRIO (FM)

Cod Despesa	Discriminação	Previsão
12.361.0012.2046.0000	Encargos com o Pessoal do Magisterio - 60%	3.952.000,00
12.361.0012.2119.0000	Manutenção de Educação de Jovens e Adultos - 60%	22.000,00
12.365.0012.2114.0000	Manutenção e Encargos com o Ensino Infantil - 60%	98.000,00
12.367.0012.2120.0000	Manut. do Ensino Especial e Excepcional - 60%	8.700,00
TOTAL		4.080.700,00

Percentual Previsto (Mínimo 60%):

65,82

FÁTIMA DE FÁTIMA B. MOURA DE ABREU SÁ
PREFEITA MUNICIPAL

**PM COLÔNIA DO PIAUÍ**

AVENIDA SEBASTIÃO TAPETY, S/N - CENTRO - CNPJ: 41522376/0001-43

Orçamento Programa - Exercício de 2018

ANÁLISE DA SAÚDE

Quadro 17

Página 1

Lei: 143, Data: 21/12/2017

ANÁLISE DA SAÚDE - RECEITA PREVISTA

Cód Receita	Discriminação	Total Orçado	Aplicações	
			Obrigatórias	15%
RECEITA DE IMPOSTOS				
1113.01.1.4.00	IMPOSTO SOBRE A RENDA DE PESSOA FÍSICA - IRPF - DI	6.000,00	900,00	
1113.03.1.1.00	IRRF - TRABALHO - PRINCIPAL	170.000,00	25.500,00	
1113.03.1.2.00	IRRF - TRABALHO - MULTAS E JUROS	2.500,00	375,00	
1118.01.1.1.00	IPTU - PRINCIPAL	30.000,00	4.500,00	
1118.01.1.2.00	IPTU - MULTAS E JUROS	2.500,00	375,00	
1118.01.1.3.00	IPTU - DÍVIDA ATIVA	5.000,00	750,00	
1118.01.1.4.00	IPTU - DÍVIDA ATIVA - MULTAS E JUROS	500,00	75,00	
1118.01.4.1.00	ITBI - PRINCIPAL	12.000,00	1.800,00	
1118.01.4.2.00	ITBI - MULTAS E JUROS	2.500,00	375,00	
1118.01.4.3.00	ITBI - DÍVIDA ATIVA	5.000,00	750,00	
1118.01.4.4.00	ITBI - DÍVIDA ATIVA - MULTAS E JUROS	5.000,00	750,00	
1118.02.3.1.00	ISS - PRINCIPAL	120.000,00	18.000,00	
1118.02.3.2.00	ISS - MULTAS E JUROS	3.200,00	480,00	
1118.02.3.3.00	ISS - DÍVIDA ATIVA	5.000,00	750,00	
TRANSFERÊNCIAS DA UNIÃO				
1718.01.2.1.00	COTA-PARTE DO EPM - COTA MENSAL - PRINCIPAL	6.400.000,00	960.000,00	
1718.01.5.1.00	COTA-PARTE DO ITR - PRINCIPAL	8.000,00	1.200,00	
1718.06.1.1.00	TRANSFERÊNCIA FINAN.ICMS-DESONERAÇÃO-L.C. Nº 87/	30.000,00	4.500,00	
TRANSFERÊNCIAS DO ESTADO				
1728.01.1.1.00	COTA-PARTE DO ICMS - PRINCIPAL	800.000,00	120.000,00	
1728.01.2.1.00	COTA-PARTE DO IPVA - PRINCIPAL	80.000,00	12.000,00	
1728.01.3.1.00	COTA-PARTE DO IPTU - MUNICÍPIOS - PRINCIPAL	5.000,00	750,00	
Sub Total - Aplicações Mínimas Obrigatórias - 15%		7.692.200,00	1.153.830,00	
OUTRAS RECEITAS (100%)				
1321.00.1.1.02	REMUNERAÇÃO DE DEPOSITOS BANCARIOS - FNS	3.500,00	3.500,00	
1321.00.1.1.04	REMUNERAÇÃO DE DEPOSITOS BANCARIOS - AÇÕES	1.500,00	1.500,00	
1321.00.1.1.07	REMUNERAÇÃO DE DEPOSITOS BANCARIOS - HOSPIT	5.000,00	5.000,00	
1718.03.1.1.01	PISO DE ATENÇÃO BÁSICA - PAB	200.000,00	200.000,00	
1718.03.1.1.02	PROGRAMA DE SAÚDE DA FAMÍLIA - PSF	531.400,00	531.400,00	
1718.03.1.1.03	PROGRAMA SAÚDE BUCAL - PSB	325.000,00	325.000,00	
1718.03.1.1.04	PROGRAMA DE AGENTES COMUNITÁRIOS DE SAÚDE	329.000,00	329.000,00	
1718.03.1.1.05	PROGRAMA DE VIGILÂNCIA SANITÁRIA	80.000,00	80.000,00	
1718.03.1.1.06	PROGRAMA FARMÁCIA BÁSICA	39.000,00	39.000,00	
1718.03.1.1.07	PROGRAMA DE EPIDEMIOLOGIA E CONTROLE DE DO	87.000,00	87.000,00	
1718.03.1.1.08	PROGRAMA DE MELHORIA DO ACESSO E DA QUALID	300.000,00	300.000,00	
1718.03.1.1.09	TRANSFERÊNCIAS DO NASF	140.000,00	140.000,00	
1718.03.1.1.10	OUTRAS TRANSFERÊNCIAS DE RECURSOS DO SUS	74.000,00	74.000,00	
1718.10.1.1.00	TRANSFERÊNCIAS DE CONVÊNIO DA UNIÃO PARA S	25.000,00	25.000,00	
1728.03.1.1.01	TRANSF. DE REG. DO ESTADO PARA PROG. DE SAÚDE	859.000,00	859.000,00	
1728.10.1.1.00	TRANSFERÊNCIAS DE CONVÊNIO DOS ESTADOS PAI	25.000,00	25.000,00	
2418.10.1.1.00	TRANSFERÊNCIAS DE CONVÊNIO DA UNIÃO PARA O	100.000,00	100.000,00	
2428.10.1.1.00	TRANSFERÊNCIAS DE CONVÊNIO DOS ESTADOS P/	100.000,00	100.000,00	
Sub Total		3.224.400,00	3.224.400,00	
TOTAL		11.046.600,00	4.508.230,00	

**PM COLÔNIA DO PIAUÍ**

AVENIDA SEBASTIÃO TAPETY, S/N - CENTRO - CNPJ: 41522376/0001-43

Orçamento: Programa - Exercício de 2018

ANÁLISE DA SAÚDE

Quadro 17

Página 2

Lei: 143, Data: 21/12/2017

ANÁLISE DA SAÚDE - DESPESA FIXADA

Func. Programática	Discriminação	Fixado a Aplicar
10.301.0011.1021.0000	Construção, Reforma e Ampl. de Unidade de Saúde	130.000,00
10.301.0011.1024.0000	Aquisição de Veículo	40.000,00
10.301.0011.1046.0000	Aquisição de Material Permanente	10.000,00
10.301.0011.1047.0000	Aquisição de Imóveis	12.000,00
10.301.0011.1059.0000	Construção e Instalação de Academia de Saúde	60.000,00
10.301.0011.1095.0000	CONSTRUÇÃO, REFORMA E AMPLIAÇÃO DE UNIDADE DO CAPS	27.000,00
10.301.0011.1096.0000	Implantação do Conselho Municipal de Saúde	35.000,00
10.301.0011.2081.0000	Administração da Secretaria Municipal de Saúde	201.000,00
10.301.0011.2082.0000	Núcleo de Apoio a Saúde da Família - NASF	140.000,00
10.301.0011.2083.0000	Manutenção do Sistema de Saúde do Município	1.122.000,00
10.301.0011.2085.0000	Aquisição de Materiais Odontológicos e Medicamentos	338.000,00
10.301.0011.2086.0000	Conservação e Limpeza dos Postos de Saúde	80.000,00
10.301.0011.2085.0000	Programa de Atenção Básica	200.000,00
10.302.0009.1023.0000	Aquisição de Equip. p/ Unidades de Saúde	20.000,00
10.302.0009.1032.0000	Reforma e Ampl. do Hospital de Peq. Porte Lourdinha Moura	235.000,00
10.302.0009.1034.0000	Aquisição de Unidade Móvel de Saúde	60.000,00
10.302.0009.2039.0000	Manutenção do Hospital de Peq. Porte Lourdinha Moura	544.000,00
10.302.0011.1024.0000	Aquisição de Veículo	30.000,00
10.302.0011.1087.0000	Construção e Aquisição de equipamentos para Maternidade	30.000,00
10.302.0011.2089.0000	Programa Saúde da Família - PSF	2.400,00
10.303.0011.2089.0000	Programa Saúde da Família - PSF	529.000,00
10.303.0011.2090.0000	Programa de Agentes Comunitários de Saúde - PACS	329.000,00
10.303.0011.2091.0000	Programa de Saúde Bucal - PSB	325.000,00
10.304.0010.2088.0000	Manutenção dos Serviços de Vigilância Sanitária	80.000,00
10.305.0010.2070.0000	Campanha Educativa e Preventiva de Saúde Pública	9.000,00
10.305.0010.2092.0000	Programa de Vigil. Epidem. e Controle de Doenças	87.000,00
	Total Despesa Fixada a Aplicar	4.675.400,00
DEDUÇÕES:		
	(-) Despesa com Inativos e Pensionistas	0,00
	(-) Recursos de Auxílios, Subvenc e Contrib.	3.354.400,00
	(+) Total Líquido:	1.321.000,00
Percentual Fixado a Aplicar		17,17%

Fátima B. Moura de Abreu Sá
 FÁTIMA B. MOURA DE ABREU SÁ
 PREFEITA MUNICIPAL

PM COLÔNIA DO PIAUÍ

AVENIDA SEBASTIÃO TAPETY, S/N - CENTRO - CNPJ: 1522376/0001-43

Quadro 19

Orçamento Programa - Exercício de 2018

Página 1

RECEITA/DESPESA POR FONTE DE RECURSO

LeData

Cod.	Descrição	RECEITA PREVISTA	DESPESA PREVISTA
001	Recursos Ordinários	7.198.600,00	7.198.600,00
00	Recursos Ordinários	7.198.600,00	7.198.600,00
110	Transferências do FUNDEB - Controle Unificado	6.200.000,00	6.200.000,00
02	Recursos Vinculados a Educação	6.200.000,00	6.200.000,00
115	Transferência de Salário-Educação	182.000,00	182.000,00
02	Recursos Vinculados a Educação	182.000,00	182.000,00
116	Transferências de Recursos do FNDE Referentes ao PDDE	22.000,00	22.000,00
02	Recursos Vinculados a Educação	22.000,00	22.000,00
117	Transferências de Recursos do FNDE Referentes ao PNAE	220.000,00	220.000,00
02	Recursos Vinculados a Educação	220.000,00	220.000,00
118	Transferências de Recursos do FNDE Referentes ao PNATE	115.000,00	115.000,00
02	Recursos Vinculados a Educação	115.000,00	115.000,00
119	Outras Transferências de Recursos do FNDE	253.000,00	253.000,00
02	Recursos Vinculados a Educação	253.000,00	253.000,00
120	Transferências de Convênios - Educação	370.000,00	370.000,00
02	Recursos Vinculados a Educação	370.000,00	370.000,00
210	Transferências de Recursos do SUS	2.110.400,00	2.110.400,00
03	Recursos Vinculados a Saúde	2.110.400,00	2.110.400,00
220	Transferências de Convênios - Saúde	1.114.000,00	1.114.000,00
03	Recursos Vinculados a Saúde	1.114.000,00	1.114.000,00
311	Transferência de Recursos do FNAS	520.000,00	520.000,00
05	Recursos Vinculados a Assistência Social	520.000,00	520.000,00
312	Transferências de Convênios - Assistência Social	20.000,00	20.000,00
05	Recursos Vinculados a Assistência Social	20.000,00	20.000,00
940	Outras vinculações de transferências	701.000,00	701.000,00
06	Outras Destinações de Recursos	701.000,00	701.000,00
TOTAL		19.026.000,00	19.026.000,00



PM COLÔNIA DO PIAUÍ
 AVENIDA SEBASTIÃO TAPETY, S/N - CENTRO - CNPJ: 41522376/0001-43

Orçamento Programa - Exercício de 2018

RECEITA CORRENTE LIQUIDA - LC 101, ART. 2, Inciso IV

Quadro 20

Página 1

Lei: 143, Data: 21/12/2017

Código	Especificação	Previsão
1000.00.0.0.0	RECEITAS CORRENTES	
1100.00.0.0.0	IMPOSTOS, TAXAS E CONTRIBUIÇÕES DE MELHORIA	451.800,00
1200.00.0.0.0	CONTRIBUIÇÕES	50.000,00
1300.00.0.0.0	RECEITA PATRIMONIAL	166.800,00
1600.00.0.0.0	RECEITA DE SERVIÇOS	110.000,00
1700.00.0.0.0	TRANSFERÊNCIAS CORRENTES	18.461.000,00
1900.00.0.0.0	OUTRAS RECEITAS CORRENTES	20.000,00
9500.00.0.0.0	(R) DEDUÇÕES DO FUNDEB	-1.464.600,00
TOTAL		17.795.000,00

Percentual de Gastos com Pessoal

Legislativo

Despesa com Pessoal: 515.000,00

Deduções

Categoria	Tipo	Valor	Descrição da Dedução
3.1.90.92.00	NV	3.000,00	DESPESAS DE EXERCÍCIOS ANTERIORES
Total Deduções		3.000,00	
Despesa Líquida:		512.000,00	
Percentual Aplicado:		2,88 %	

Executivo

Despesa com Pessoal: 9.070.600,00

Deduções

Categoria	Tipo	Valor	Descrição da Dedução
3.1.90.91.00	NV	160.000,00	SENTENÇAS JUDICIAIS
3.1.90.92.00	EF	4.500,00	DESPESAS DE EXERCÍCIOS ANTERIORES
3.1.90.92.00	EI	1.500,00	DESPESAS DE EXERCÍCIOS ANTERIORES
3.1.90.92.00	NV	31.600,00	DESPESAS DE EXERCÍCIOS ANTERIORES
3.1.90.92.00	SD	67.800,00	DESPESAS DE EXERCÍCIOS ANTERIORES
Total Deduções		265.400,00	
Despesa Líquida:		8.805.200,00	
Percentual Aplicado:		49,48 %	

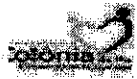

PM COLÔNIA DO PIAUÍ
AVENIDA SEBASTIÃO TAPEY, S/N - CENTRO - CNPJ:41522376/0001-43

Orçamento Programa: Exercício de 2018

RECEITA CORRENTE LIQUIDA - LC 101, ART. 2, Inciso IV

Quadro 20

Página: 2

Lei: 143, Data: 21/12/2017

Código	Especificação	Previsão
--------	---------------	----------

Fátima B. Moura de Abreu Sá
FATIMA DE FATIMA B. MOURA DE ABREU SA
PREFEITA MUNICIPAL